



# Kit de soporte para desbrozadora Cortacésped con conductor Titan® serie HD

Nº de modelo 136-1682

## Instrucciones de instalación

### ⚠ ADVERTENCIA

#### CALIFORNIA

#### Advertencia de la Propuesta 65

Este producto contiene una o más sustancias químicas que el Estado de California considera causantes de cáncer, defectos congénitos o trastornos del sistema reproductor.

## Instalación

### Piezas sueltas

Utilice la tabla siguiente para verificar que no falta ninguna pieza.

Descripción	Cant.	Uso
No se necesitan piezas	—	Preparación de la máquina.
Soporte trasero Tuerca (1/4") Placa de apoyo grande Abrazadera grande Soporte de la abrazadera grande Perno (1/4" x 5/8") Perno (1/4" x 1-1/2") Perno (1/4" x 1-1/4") Abrazadera pequeña Placa de apoyo pequeña Perno de cuello cuadrado (5/16" x 7/8") Soporte de la abrazadera pequeña Placa de desbrozadora Tuerca (5/16") Pletina en U Placa de montaje Pomo	1 6 1 1 1 2 2 2 1 1 3 1 1 2 1 1 1	Monte el kit.
Perno (3/8 x 7/8") Tuerca (3/8") Perno de cuello cuadrado (3/8" x 3") Tuerca con arandela prensada ancha (3/8")	2 2 1 1	Monte el kit en la máquina.
No se necesitan piezas	—	Monte una desbrozadora en los soportes.



# Preparación de la máquina

1. Aparque la máquina en una superficie nivelada.
2. Mueva las palancas de control de movimiento a la posición de BLOQUEO/PUNTO MUERTO.
3. Accione el freno de estacionamiento.
4. Pare el motor y retire la llave.

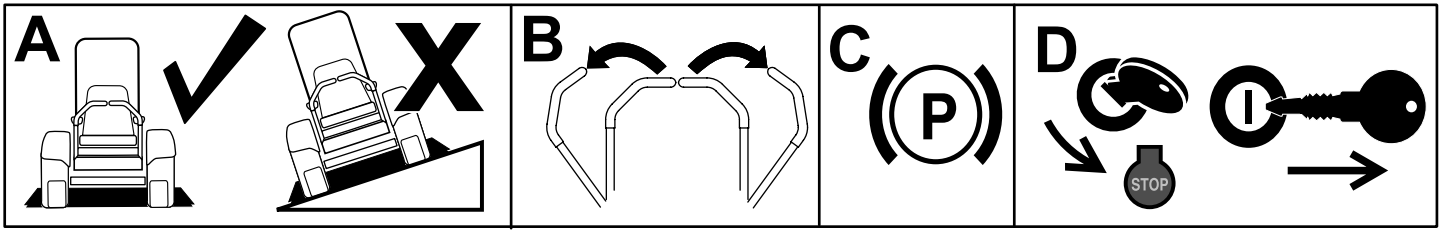

g037289  
g037289

Figura 1

## Montaje del kit

1. Ensamble el soporte trasero (Figura 2).

**Nota:** Monte la abrazadera grande en uno de los tres orificios de manera que quede espacio entre el motor de la desbrozadora y la máquina, una vez montada la desbrozadora.

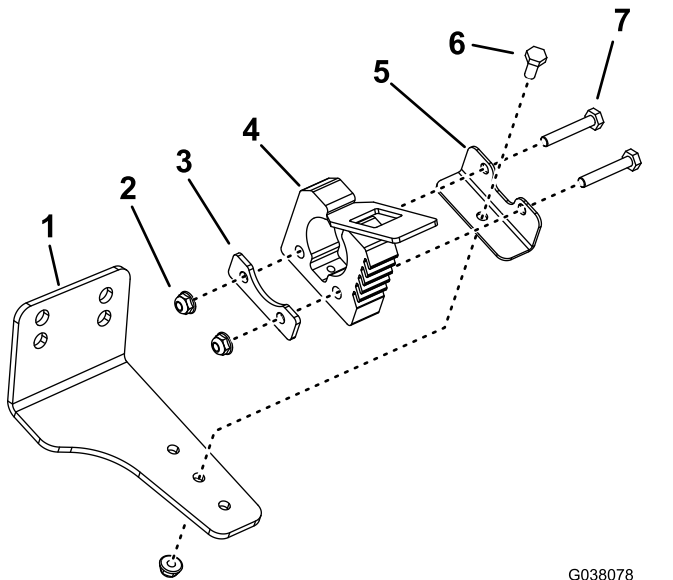

G038078  
g038078

Figura 2

- |                          |                                    |
|--------------------------|------------------------------------|
| 1. Soporte trasero       | 5. Soporte de la abrazadera grande |
| 2. Tuerca (1/4")         | 6. Perno (1/4" x 5/8")             |
| 3. Placa de apoyo grande | 7. Perno (1/4" x 1-1/2")           |
| 4. Abrazadera grande     |                                    |

2. Ensamble el soporte delantero como se muestra en Figura 3 o Figura 4.

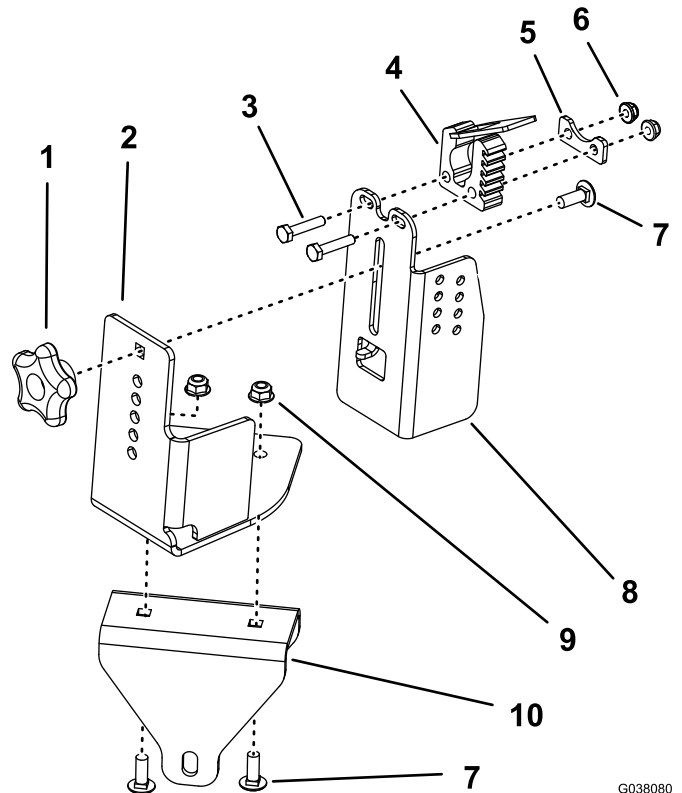

G038080  
g038080

Figura 3

Ensamblaje para desbrozadoras con mango recto

- |                           |  |
|---------------------------|--|
| 1. Pomo                   | 6. Tuerca (1/4")                           |
| 2. Placa de montaje       | 7. Perno de cuello cuadrado (5/16" x 7/8") |
| 3. Perno (1/4" x 1 1/4")  | 8. Placa de desbrozadora                   |
| 4. Abrazadera pequeña     | 9. Tuerca (5/16")                          |
| 5. Placa de apoyo pequeña | 10. Pletina en U                           |

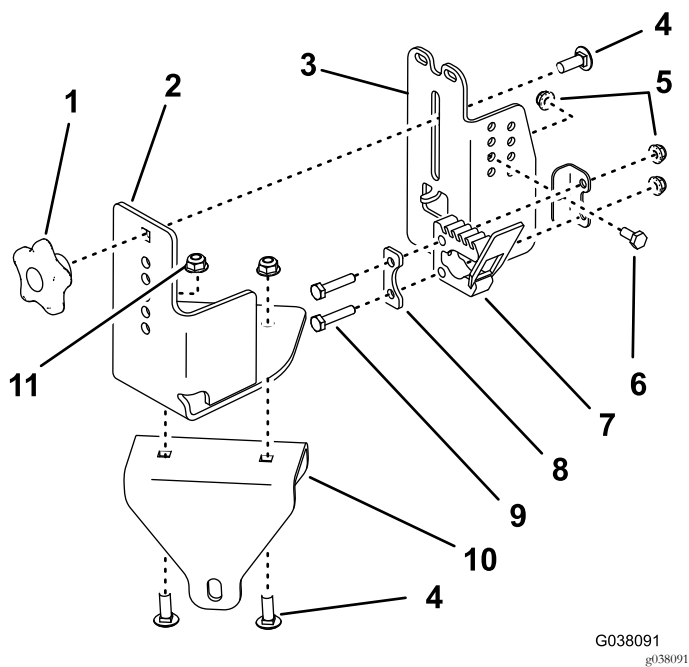

**Figura 4**

Ensamblaje para desbrozadoras con mango curvo

- |  |                           |
|--|---------------------------|
| 1. Pomo                                    | 7. Abrazadera pequeña     |
| 2. Placa de montaje                        | 8. Placa de apoyo pequeña |
| 3. Placa de desbrozadora                   | 9. Perno (1/4" x 1/4")    |
| 4. Perno de cuello cuadrado (5/16" x 7/8") | 10. Pletina en U          |
| 5. Tuerca (1/4")                           | 11. Tuerca (5/16")        |
| 6. Perno (1/4" x 5/8")                     |                           |

## Montaje del kit en la máquina

1. Instale el conjunto de soporte trasero en el panel lateral derecho de la máquina usando 2 pernos (3/8" x 7/8") y 2 tuercas (3/8"), según se muestra en [Figura 5](#).

**Nota:** Utilice los dos orificios delanteros si va a montar una desbrozadora curva.

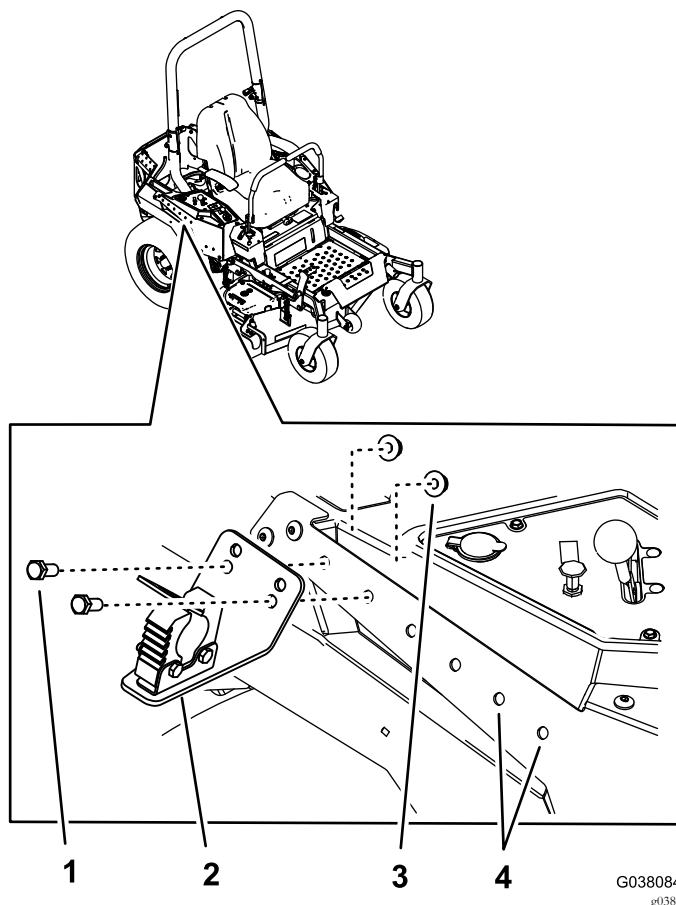

**Figura 5**

- |                                |  |
|--------------------------------|--|
| 1. Perno (3/8 x 7/8")          | 3. Tuerca (3/8")   |
| 2. Conjunto de soporte trasero | 4. Utilice estos taladros si va a montar una desbrozadora curva. |

2. Instale el conjunto de montaje delantero en el bastidor, cerca de la rueda giratoria derecha, usando la tuerca con arandela prensada ancha (3/8") y el perno de cuello cuadrado (3/8" x 3"), según se muestra en [Figura 6](#).

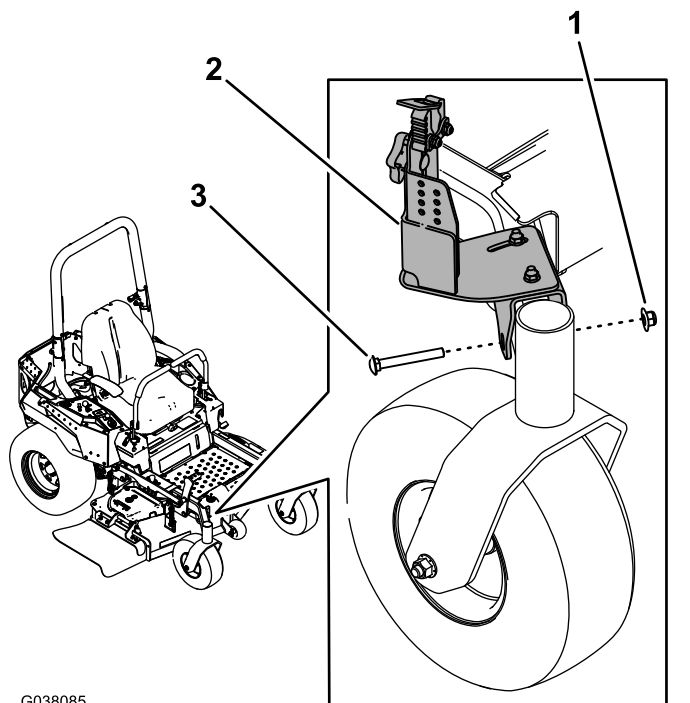

G038085

g038085

**Figura 6**

- |  |   |
|--|---|
| 1. Tuerca con arandela prensada ancha (3/8") | 3. Perno de cuello cuadrado (3/8" x 3") |
| 2. Conjunto de montaje delantero             |   |

## Montaje de una desbrozadora en los soportes

1. Sujete el extremo trasero de la desbrozadora al soporte trasero usando la abrazadera grande.
2. Afloje los pernos que sujetan la placa de montaje a la pletina en U del soporte de montaje delantero ([Figura 7](#)).

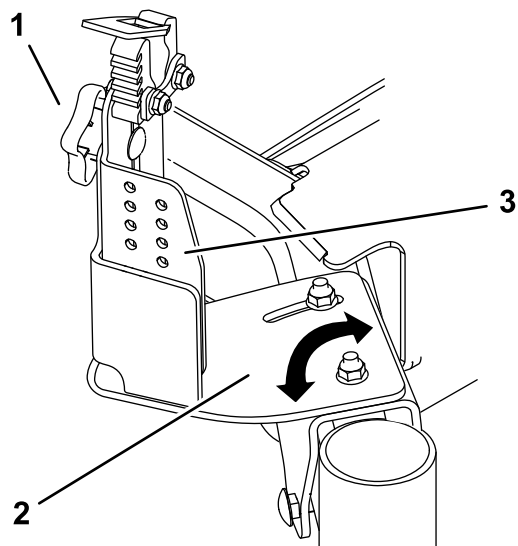

G038088

g038088

**Figura 7**

- |                     |                          |
|---------------------|--------------------------|
| 1. Pomo             | 3. Placa de desbrozadora |
| 2. Placa de montaje |                          |

3. Gire la placa hasta que la abrazadera pequeña esté alineada con la desbrozadora. Apriete los pernos.
4. Afloje el pomo y suba o baje la placa de la desbrozadora según sea necesario ([Figura 7](#)). Apriete el pomo.
5. Sujete el extremo delantero de la desbrozadora al soporte delantero usando la abrazadera.

**Notas:**

**Notas:**

**Notas:**



**Count on it.**