



Kit de lastro

Unidade de corte Groundsmaster® 3500, 4500 ou 4700 de 69 cm

Modelo nº 136-2881

Instruções de instalação

⚠ AVISO

CALIFÓRNIA

Proposição 65 Aviso

É do conhecimento do Estado da Califórnia que um ou vários produtos químicos deste produto podem provocar cancro, defeitos congénitos ou outros problemas reprodutivos.

Segurança

Autocolantes de segurança e de instruções



Os autocolantes de segurança e de instruções estão facilmente visíveis para o operador e situam-se próximo das zonas de potencial perigo. Substitua todos os autocolantes danificados ou perdidos.

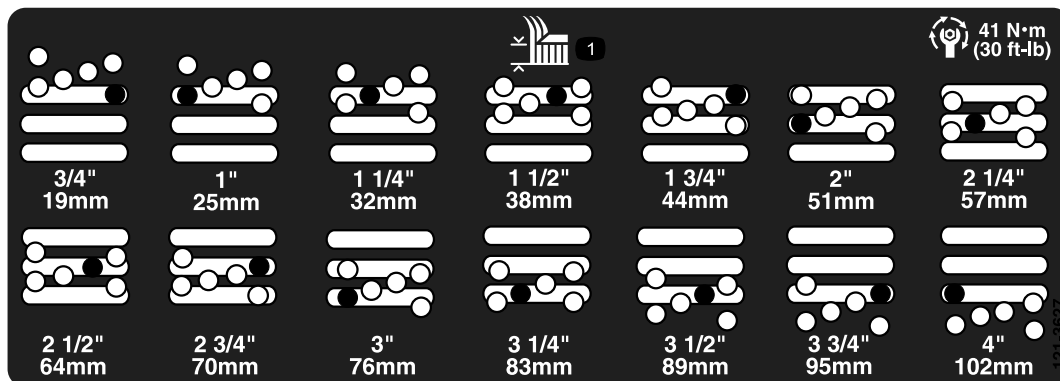

121-3627

decal121-3627

1. Definições da altura de corte



Instalação

Peças soltas

Utilize a tabela abaixo para verificar se todas as peças foram enviadas.

Descrição	Quantidade	Utilização
Placa de lastro	8	Instalação das placas de lastro.
Parafuso ranhurado	2	
Porca flangeada	2	
Autocolante da altura de corte	1	

Instalação das placas de lastro

Importante: O kit de lastro deve ser instalado apenas quando as rodas do rolo frontal UHMW estão instaladas na unidade de corte. Se escolher instalar rodas de rolo de ferro fundido, o kit de lastro deve ser removido da plataforma de corte.

1. Estacione a máquina numa superfície nivelada, desça as unidades de corte, engate o travão de mão, desligue o motor e retire a chave da ignição.
2. Utilizando as dimensões mostradas em [Figura 1](#), localize e faça dois furos com 7/16 pol. de diâmetro através da unidade de corte.



Figura 1

- | | |
|---------------------------------|-------------|
| 1. 6,05 cm | 3. 18,39 cm |
| 2. Furo – 7/16 pol. de diâmetro | 4. 8,23 cm |

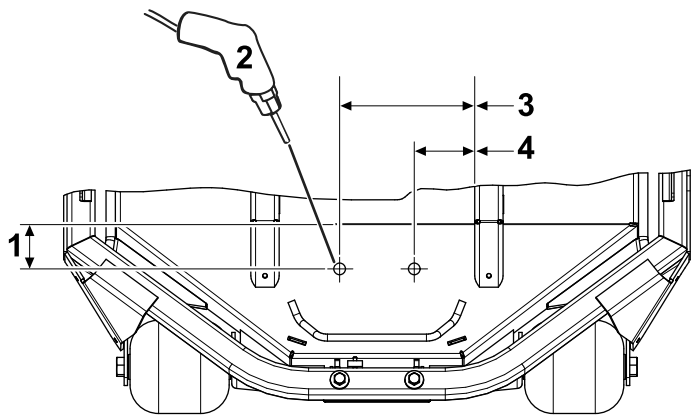

Figura 2

- | | |
|-----------------------------------|-----------------------|
| 1. Autocolante da altura de corte | 3. Placa de lastro |
| 2. Porca flangeada | 4. Parafuso ranhurado |

4. Utilize as porcas flangeadas para prender as placas de lastro à unidade de corte ([Figura 2](#)).

Nota: Recomenda-se que instale cada placa de lastro (8) na unidade de corte. No entanto, a quantidade pode ser ajustada, consoante necessário, para equilibrar adequadamente a unidade de corte.

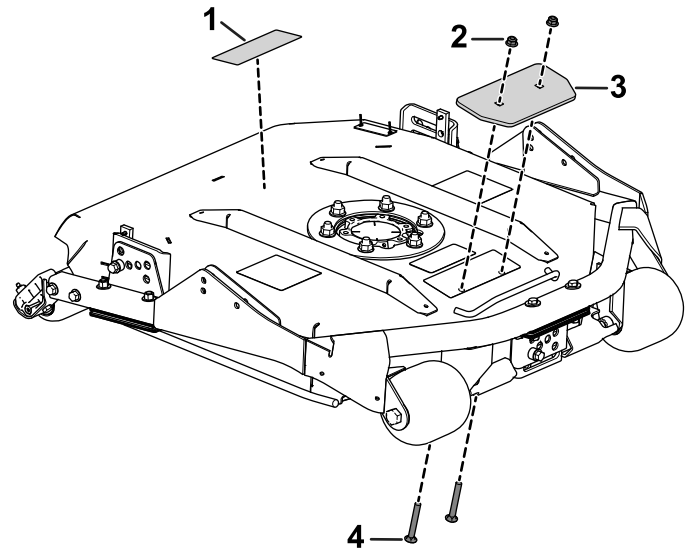
5. Instale o autocolante da altura de corte na direção da traseira da unidade de corte ([Figura 2](#)).

3. Coloque um parafuso ranhurado através de cada furo perfurado ([Figura 2](#)).