



Ensacador – Kit de cumplimiento CE

Cortacésped con conductor TimeCutter® HD

Nº de modelo 137-5001

Instrucciones de instalación

Instalación

Piezas sueltas

Utilice la tabla siguiente para verificar que no falta ninguna pieza.

Procedimiento	Descripción	Cant.	Uso
1	No se necesitan piezas	–	Retire el faldón y el pomo existentes.
2	Faldón Perno (1/4" x 5/8")	1 1	Instale el nuevo faldón.

⚠ ADVERTENCIA

CALIFORNIA

Advertencia de la Propuesta 65

Este producto contiene una o más sustancias químicas que el Estado de California considera causantes de cáncer, defectos congénitos o trastornos del sistema reproductor.

1

Retirada del faldón y del pomo existentes

No se necesitan piezas

Procedimiento

1. Aparque la máquina en una superficie nivelada, apague el motor, accione el freno de estacionamiento y retire la llave.
2. Retire el faldón existente, aflojando los pernos que lo sostienen al bastidor y a la carcasa del cortacésped (Figura 1).

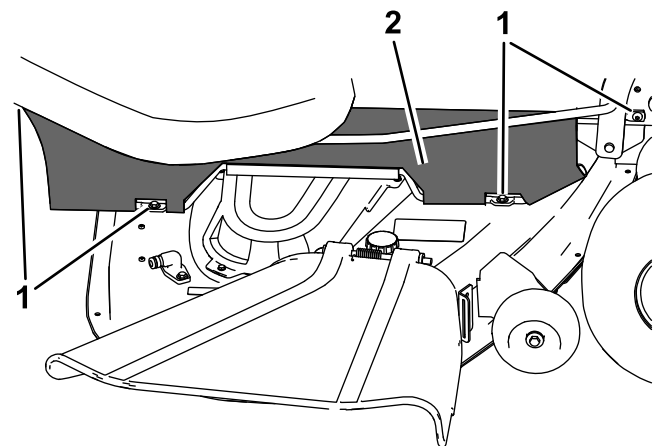

g213267

Figura 1

1. Pernos 2. Faldón



3. Retire el pomo, tal y como se muestra en la [Figura 2](#).



Figura 2

1. Pomo
2. Cubierta del ensacador motorizado
3. Cubierta de la correa

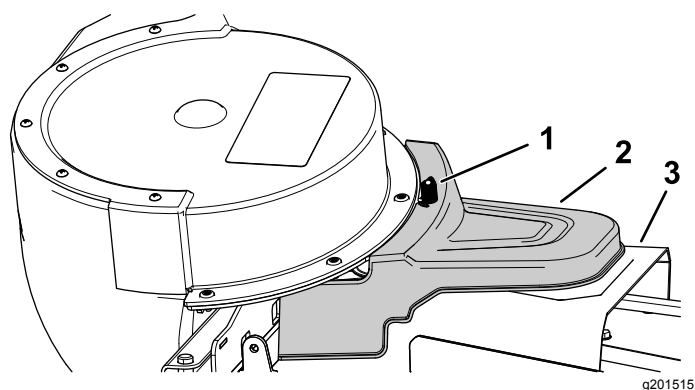

Figura 3

1. Herraje existente del faldón
2. Perno ($\frac{1}{4}$ " x $\frac{5}{8}$ ")
3. Faldón nuevo

2

Instalación del nuevo faldón

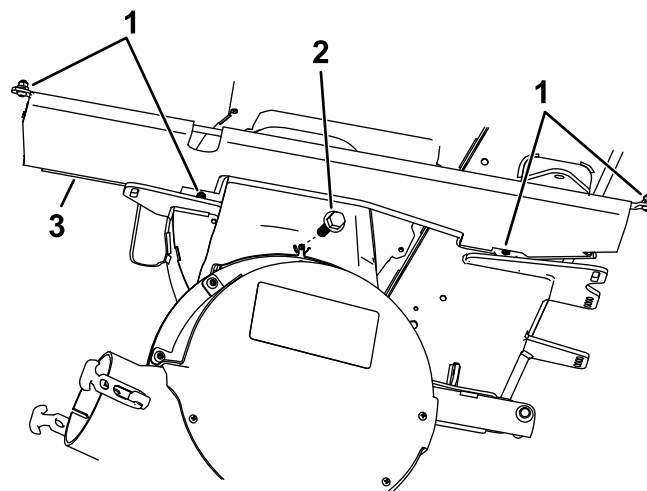
Piezas necesarias en este paso:

1	Faldón
1	Perno ($\frac{1}{4}$ " x $\frac{5}{8}$ ")

Procedimiento

1. Retire los pernos y las tuercas de retención de la varilla recta en el faldón existente y conserve las tuercas y los pernos.
2. Retire la varilla recta del faldón existente.
3. Instale la varilla recta en el faldón nuevo e instale los pernos y las tuercas de retención que retiró anteriormente.
4. Instale el faldón nuevo en el bastidor y en la carcasa del cortacésped usando los herrajes existentes ([Figura 3](#)).
5. Instale el perno ($\frac{1}{4}$ " x $\frac{5}{8}$ ") en el orificio donde se retiró el pomo ([Figura 3](#)).