

# Kit ingranaggi

N° del modello 130-8659

## Istruzioni di installazione

### Parti sciolte

Verificate che sia stata spedita tutta la componentistica, facendo riferimento alla seguente tabella.

Descrizione	Qté	Uso
Sfiatatoio	1	Inserite lo sfiatatoio.

1. Installate la scatola ingranaggi nella posizione della scatola ingranaggi originale nel modo seguente:
  - A. Scaricate la tensione della cinghia dalla puleggia della scatola ingranaggi.
  - B. Togliete la scatola ingranaggi usata comprese le 2 staffe di montaggio (Figura 1).
  - C. Controllate gli isolanti in gomma inseriti nelle staffe di montaggio (Figura 1).
- D. Trasferite le staffe di montaggio dalla scatola ingranaggi usata a quella nuova utilizzando i dispositivi di fissaggio preesistenti.
- E. Trasferite la puleggia motrice nella nuova scatola ingranaggi utilizzando la boccola Taperlock e la chiave preesistenti (Figura 1).

**Nota:** Sostituite gli isolanti se usurati.

**Nota:** Assicuratevi di impostare il mozzo della puleggia in modo che sia a livello con la parte inferiore dell'albero della scatola ingranaggi.

- F. Montate il nuovo gruppo sul piatto.
- G. Montate la cinghia.

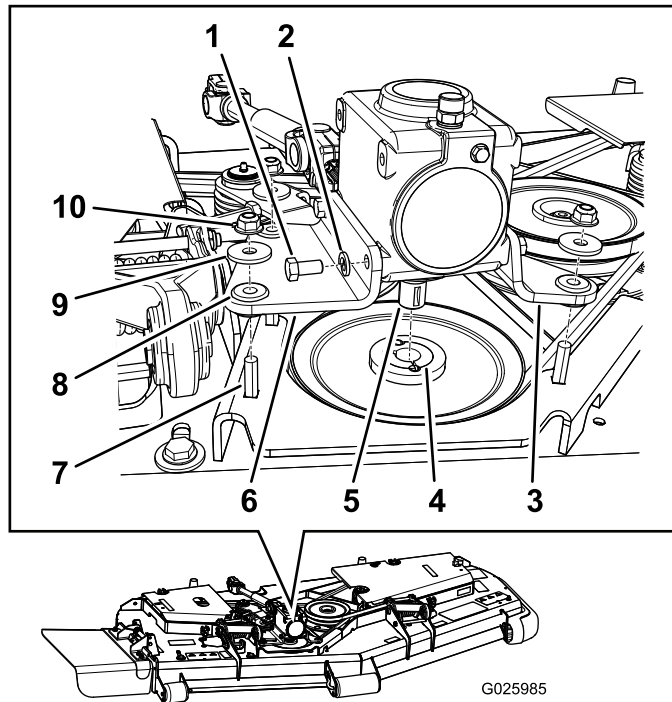

**Figura 1**

- |                                    |                               |
|------------------------------------|-------------------------------|
| 1. Bullone corto (4)               | 6. Staffa di montaggio destra |
| 2. Rondella spaccata (4)           | 7. Bullone lungo (3)          |
| 3. Staffa di montaggio sinistra    | 8. Isolante (3)               |
| 4. Boccola Taperlock               | 9. Rondella (3)               |
| 5. Albero della scatola ingranaggi | 10. Dado flangiato (3)        |

2. Togliete il tappo pieno installato nella scatola ingranaggi, come illustrato in Figura 2, ed eliminatelo.



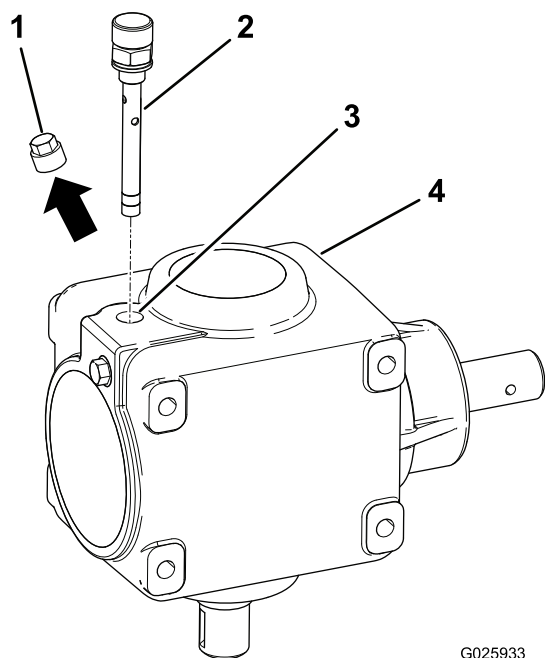

G025933

g025933

**Figura 2**

- |                                  |                       |
|----------------------------------|-----------------------|
| 1. Tappo (togliere ed eliminare) | 3. Apertura           |
| 2. Sfiatatoio                    | 4. Scatola ingranaggi |

- 
3. Aggiungete olio per ingranaggi 80W-90 nel foro fino a quando il livello dell'olio non si trova tra le linee di riempimento sullo sfiatatoio ([Figura 3](#)), con lo sfiatatoio filettato fino al foro.

Olio sintetico alternativo: Mobilube SHC, 75W-90

**Nota:** La capienza dell'olio è di 0,41 litri.  
Assicuratevi sempre che il livello dell'olio si trovi tra le linee di riempimento **quando la macchina si trova su terreno pianeggiante.**

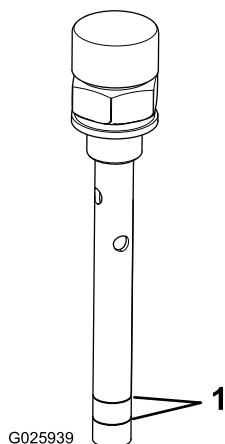

G025939

g025939

**Figura 3**

1. Linee di riempimento

- 
4. Montate lo sfiatatoio nel foro ([Figura 2](#)) e serratelo a 8,1–10,8 N·m.