



Kit para CE

Unidad de tracción Groundsmaster® Serie 5900 de 2016 y posteriores

Nº de modelo 132-1340

Instrucciones de instalación

Seguridad

Pegatinas de seguridad e instrucciones

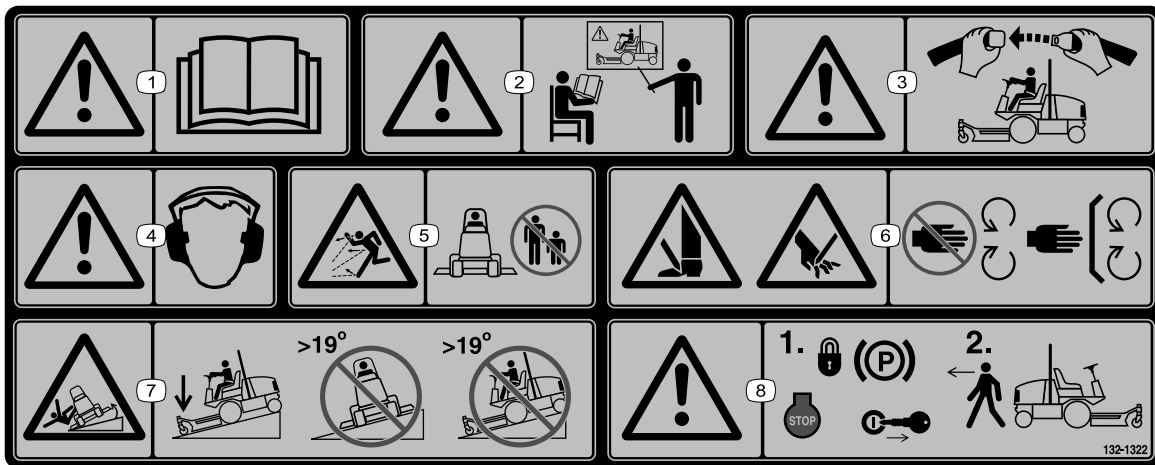

132-1322

decal132-1322

Nota: Esta máquina cumple con la prueba estándar de estabilidad del sector en las pruebas longitudinales y laterales estáticas, con la pendiente máxima recomendada indicada en la pegatina. Revise las instrucciones del *Manual del operador* sobre la operación de la máquina en pendientes, y compruebe las condiciones en las que se va a utilizar la máquina para determinar si la máquina puede utilizarse en las condiciones reinantes en ese día y ese lugar en concreto. Los cambios en el terreno pueden producir un cambio en el funcionamiento de la máquina en pendientes.

1. Advertencia – lea el *Manual del operador*.
2. Advertencia – todos los operadores deben recibir formación antes de utilizar la máquina.
3. Advertencia – lleve puesto el cinturón de seguridad.
4. Advertencia – lleve protección auditiva.
5. Peligro de objetos arrojados – mantenga alejadas a otras personas.
6. Peligro de corte o desmembramiento de manos o pies – no se acerque a las piezas en movimiento; mantenga colocados todos los protectores.
7. Peligro de vuelco—baje la unidad de corte al bajar pendientes; no conduzca en pendientes de más de 19°.
8. Advertencia – accione el freno de estacionamiento, pare el motor y retire la llave antes de abandonar la máquina.



Instalación

Piezas sueltas

Utilice la tabla siguiente para verificar que no falta ninguna pieza.

Descripción	Cant.	Uso
No se necesitan piezas	—	Prepare la máquina para la instalación.
Cierre	1	Instale el cierre del capó.
Llave de la cerradura	1	
Cerradero	1	
Perno de cuello cuadrado (5/16" x 3/4")	1	
Tuerca con arandela prensada (5/16")	1	
Tornillo (5/16 x 3/4 pulgada)	4	Instale los herrajes del panel lateral.
Tuerca rápida (5/16")	4	
Tuerca hexagonal (5/16")	1	
Arandela de empuje	11	Instale los herrajes de la cubierta de la correa.
Tuerca rápida (5/16")	11	
No se necesitan piezas	—	Ajuste el software de la máquina.
Pegatina de advertencia para CE (Pieza N.º 132-1322)	1	Instalación de las pegatinas.
Pegatina con marca CE	1	

Preparación de la máquina

1. Aparque la máquina en una superficie nivelada.
2. Baje las unidades de corte.
3. Accione el freno de estacionamiento.
4. Apague el motor y retire la llave.

Instalación del cierre del capó (

Utilice la llave para abrir/cerrar el cierre.

1. Desenganche y levante el capó.
2. Retire el tapón de goma existente en el lado izquierdo del capó.
3. Retire la tuerca de bloqueo del conjunto del resbalón (Figura 1).
4. Instale la cerradura por el hueco del lado izquierdo del capó (Figura 1).

Nota: Compruebe que el pestillo quede dentro del capó, orientado hacia abajo.

5. Instale la contratuerca en el cierre para sujetarlo al capó.



Figura 1

1. Tuerca existente del cierre
2. Orificio en el capó
3. Cierre
4. Llave

6. Instale el cerradero en el bastidor con un perno de cuello cuadrado (5/16" x 3/4") y una contratuerca (5/16") (Figura 2).
7. Cierre el capó lentamente para ver si el cierre se engancha.

8. Si no se engancha, afloje los tornillos que sujetan el cerradero y ajuste el cerradero según sea necesario.
9. Apriete el perno y compruebe que la cerradura se engancha.
10. Apriete la tuerca y el perno a entre 40,7 y 49,7 N·m.

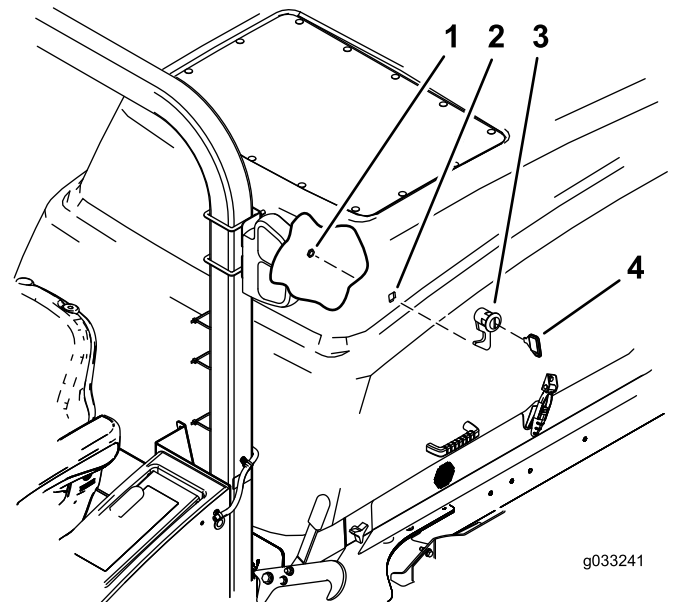

Figura 2

- | | |
|-----------------------------|---------------------------------|
| 1. Perno de cuello cuadrado | 3. Tuerca con arandela prensada |
| 2. Soporte | 4. Soporte instalado |

Instalación de los herrajes del panel lateral

1. Retire los herrajes existentes que aseguran el panel lateral a la máquina y retire el panel lateral.
2. Instale los 2 tornillos (5/16 x ¾") al panel lateral y gírelo para instalar las 2 tuercas rápidas (5/16") en el tornillo (Figura 3).

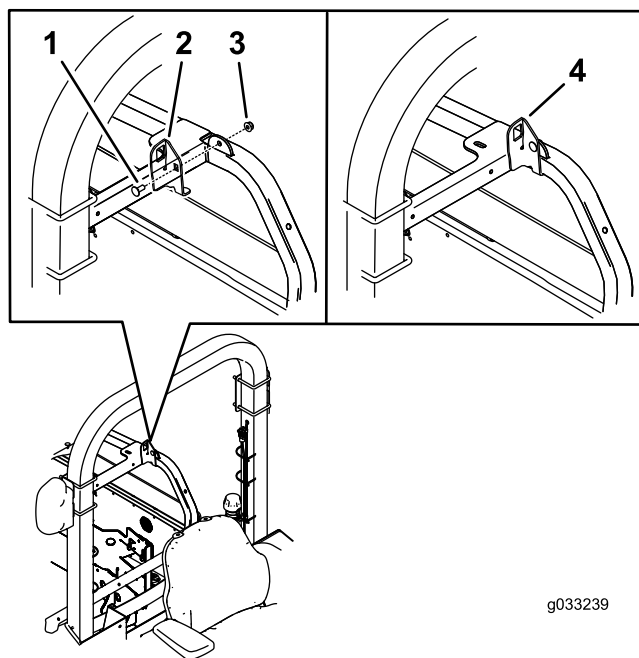

Figura 3

- | | |
|--------------------------------|-----------------------------|
| 1. Tornillo (5/16 x ¾ pulgada) | 3. Tuerca hexagonal (5/16") |
| 2. Tuerca rápida (5/16") | |

3. Instale la tuerca hexagonal (5/16") en el tornillo para apretar la tuerca rápida contra el panel lateral (Figura 3).
4. Retire la tuerca hexagonal y apriete la otra tuerca rápida contra el panel lateral.
5. Instale el panel lateral con la sujeción retenida a la máquina (Figura 4).

Nota: No apriete los tornillos a más de 14 N·m.

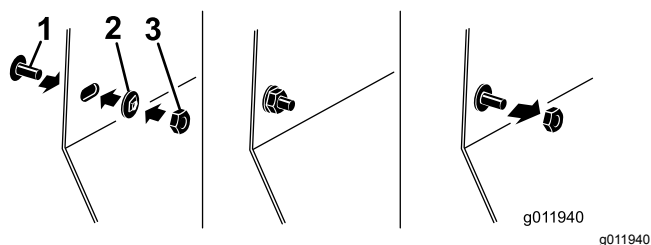
6. Repita este procedimiento en el otro lado.
7. Retire la tuerca hexagonal cuando acabe y deséchela.



Figura 4

- | | |
|---------------------------|------------------|
| 1. Bastidor de la máquina | 2. Panel lateral |
|---------------------------|------------------|

Instalación de los herrajes de la cubierta de la correa

1. Retire el perno que fija la cubierta de la correa a la carcasa del cortacésped y retire las cubiertas de la correa.
2. Instale el perno existente en el taladro dedicado de la cubierta de la correa.
3. Instale la arandela de empuje y la tuerca rápida al perno existente para retenerlo en la cubierta de la correa, tal y como se muestra en la Figura 5.
4. Instale la cubierta de la correa en la carcasa de corte. Utilice el perno retenido para sujetarlo a la carcasa de corte.
5. Repita el procedimiento para todos los herrajes de la cubierta de la correa.

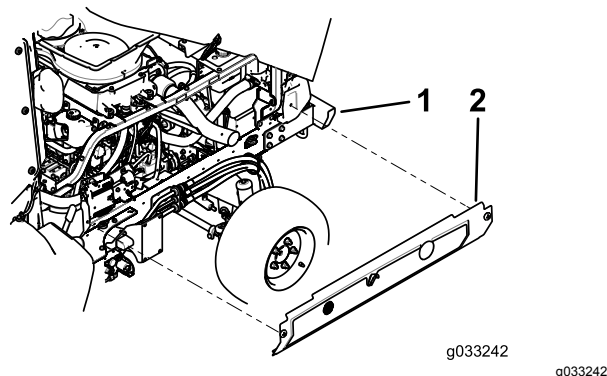

Figura 5

- | | |
|-----------------------|---|
| 1. Perno | 3. Tuerca rápida (5/16") |
| 2. Arandela de empuje | 4. Instale un perno en todas las ubicaciones marcadas |

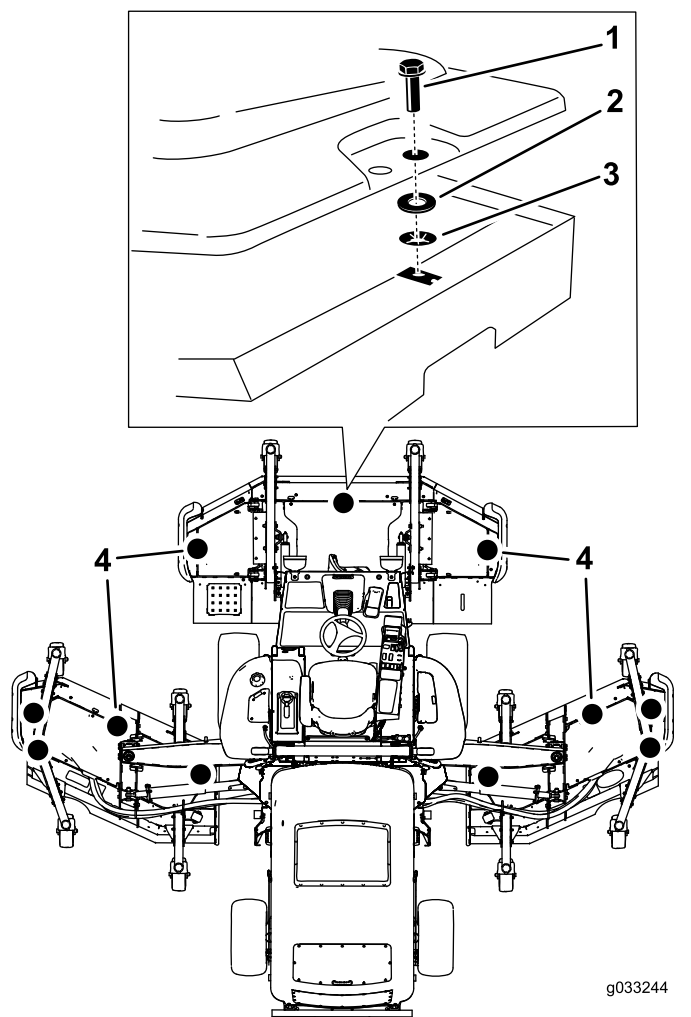

Figura 6

g243540

- | | |
|---------------------------------------|------------------------------------|
| 1. Pegatina con marca CE | 3. Pegatina de advertencia para CE |
| 2. Pegatina con el año de fabricación | 4. Lado izquierdo de la máquina |

1. Coloque la pegatina de advertencia para CE (Pieza N.º 132-1322) sobre la pegatina de advertencia existente (Pieza N.º 117-2754) en la cubierta del centro de almacenaje.

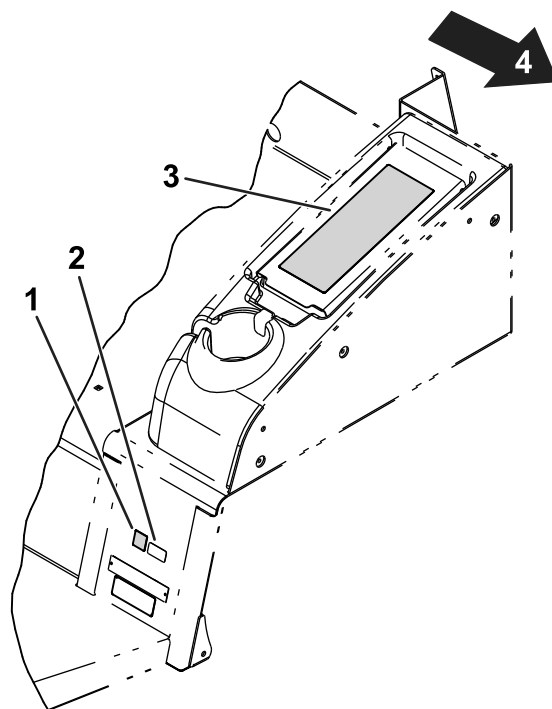
Nota: El centro de almacenaje está situado a la izquierda del asiento.

2. Instale la pegatina con marca CE junto a la pegatina del año de producción.

Ajuste del software de la máquina

Póngase en contacto con su distribuidor autorizado de Toro para ajustar el software de la máquina al Modo CE.

Instalación de las pegatinas

Consulte la [Figura 6](#) para conocer el procedimiento.