



Kit de rascador delantero

Molinete Greensmaster® DPA de 46 y 53 cm

Nº de modelo 120-9615

Nº de modelo 120-9616

Nº de modelo 120-9617

Nº de modelo 139-7411

Instrucciones de instalación

Instalación

Piezas sueltas

Utilice la tabla siguiente para verificar que no falta ninguna pieza.

Procedimiento	Descripción	Cant.	Uso
1	No se necesitan piezas	–	Prepare la máquina.
2	Rascador Perno Tuerca Abrazadera	1 2 2 2	Instale el rascador.

1

Preparación de la máquina

No se necesitan piezas

Procedimiento

Consulte el *Manual del operador* de la unidad de corte para obtener instrucciones sobre la preparación de la máquina y de la unidad de corte para la instalación.

2

Instalación del rascador

Piezas necesarias en este paso:

1	Rascador
2	Perno
2	Tuerca
2	Abrazadera

Retirada del rodillo

1. Retire el perno avellanado, la arandela y la tuerca que fijan uno de los brazos de altura de corte a la placa lateral de la unidad de corte ([Figura 1](#)).





Figura 1

- | | |
|-----------------------------|------------------------------------|
| 1. Perno avellanado | 4. Tuerca |
| 2. Brazo de altura de corte | 5. Tornillo de montaje del rodillo |
| 3. Arandela | |
-
- Afloje los tornillos de montaje del rodillo en los brazos de altura de corte ([Figura 1](#)).
 - Deslice el brazo de altura de corte para retirarlo del eje del rodillo ([Figura 1](#)).
 - Deslice el eje del rodillo para retirarlo del brazo de altura de corte en el extremo opuesto de la unidad de corte.

- Instale provisionalmente el rascador en cada abrazadera con un perno y una tuerca ([Figura 2](#)). No apriete.
- Centre el rascador en el rodillo.
- Desplace el rascador hacia dentro o hacia fuera hasta llegar a la holgura del rodillo que desee. El rascador no debe entrar en contacto con el rodillo. Asegúrese de que el rascador está paralelo al rodillo.
- Apriete los pernos y las tuercas que fijan las abrazaderas al eje del rodillo. Apriételos a 11 N·m.
- Centre el rodillo y el rascador entre los brazos de ajuste de la altura de corte.
- Gire el rascador hacia abajo hasta que se logre el contacto con el césped que desee.
- Apriete los tornillos de montaje del rodillo.

Instalación del rascador

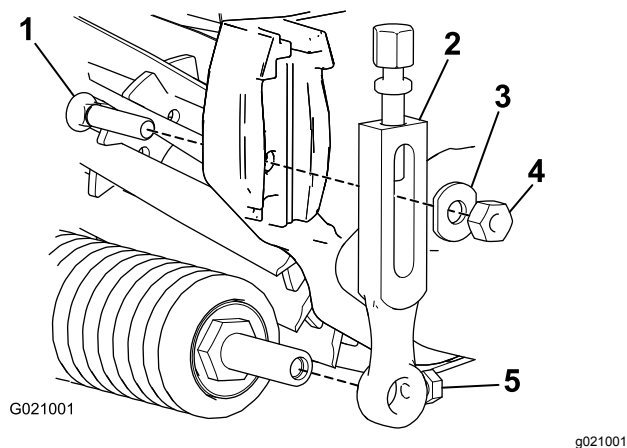
- Inserte una abrazadera de eje sobre cada extremo del eje del rodillo ([Figura 2](#)).

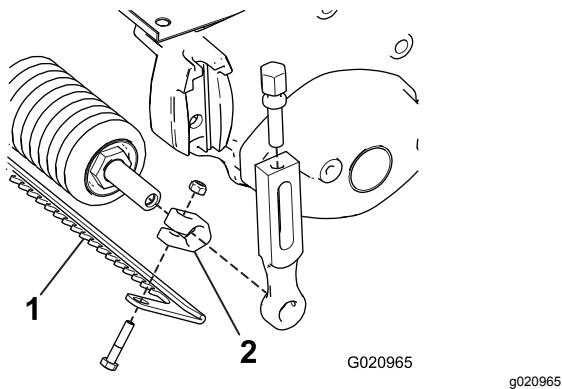

Figura 2

- | | |
|-------------|-----------------------|
| 1. Rascador | 2. Abrazadera del eje |
|-------------|-----------------------|
-
- Instale provisionalmente el rodillo en la unidad de corte con el brazo de altura de corte y las fijaciones que retiró anteriormente.
 - Ajuste la altura de corte que desee y apriete las fijaciones de montaje del brazo de altura de corte.
 - Coloque el rascador entre el rodillo delantero y la unidad de corte, tal y como se muestra en la [Figura 2](#).