



Kit de asiento

Unidad de tracción Greensmaster® TriFlex® Serie 3300/3400

Nº de modelo 04718

Nº de modelo 04719

Instrucciones de instalación

Piezas sueltas

Utilice la tabla siguiente para verificar que no falta ninguna pieza.

Procedimiento	Descripción	Cant.	Uso
1	No se necesitan piezas	—	Preparación de la máquina.
2	Conjunto del asiento Tuerca con arandela prensada Arnés de cables corto	1 4 1	Instale el asiento nuevo.

1

Preparación de la máquina

No se necesitan piezas

Procedimiento

- Para instalar este kit en una unidad de tracción diésel nueva sin asiento, retire los 4 pernos de cuello cuadrado y las 4 tuercas que sujetan el soporte de transporte a la base del asiento y al reposabrazos (Figura 1). Deseche el soporte de transporte y las fijaciones de la base del asiento. Guarde las fijaciones del reposabrazos y el espaciador.

Importante: Asegúrese de apoyar el reposabrazos después de retirarlo para que no aprisione los cables ni queda suspendido de los mismos.



Figura 1

- | | |
|-------------------------------------|--|
| 1. Reposabrazos | 4. Perno de cuello cuadrado (guardar) |
| 2. Espaciador | 5. Perno de cuello cuadrado (desechar) |
| 3. Soporte de transporte (desechar) | 6. Base del asiento |

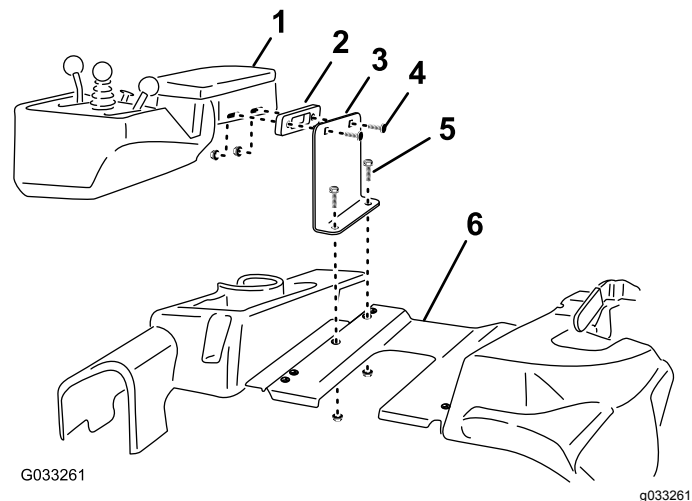

- Para instalar el asiento Premium en una unidad de tracción con un asiento de serie instalado, complete el procedimiento siguiente:
 1. Aparque la máquina en una superficie nivelada, apague el motor, ponga el freno de estacionamiento y retire la llave de contacto.
 2. Retire los 2 pernos de cuello cuadrado y las tuercas que sujetan el reposabrazos al asiento (**Figura 2**). Guarde las fijaciones.

Importante: Asegúrese de apoyar el reposabrazos después de retirarlo para que no aprisione los cables ni queda suspendido de los mismos.



Figura 2

1. Reposabrazos
2. Soporte del reposabrazos del asiento
3. Perno de cuello cuadrado

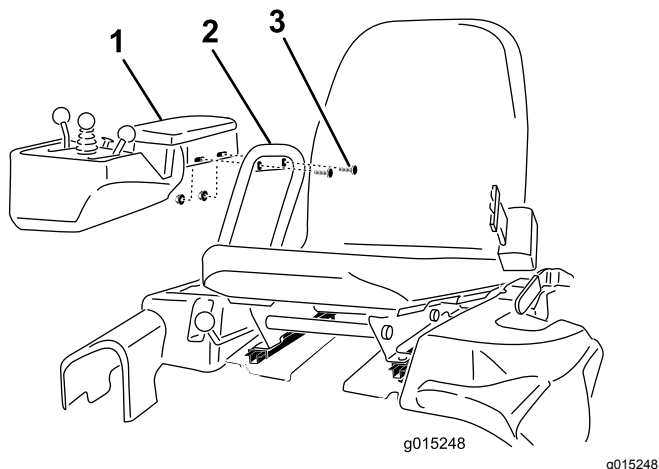

Figura 3

1. Raíl del asiento
2. Base del asiento
3. Tuerca con arandela prensada (desechar)

2

Instalación del asiento nuevo

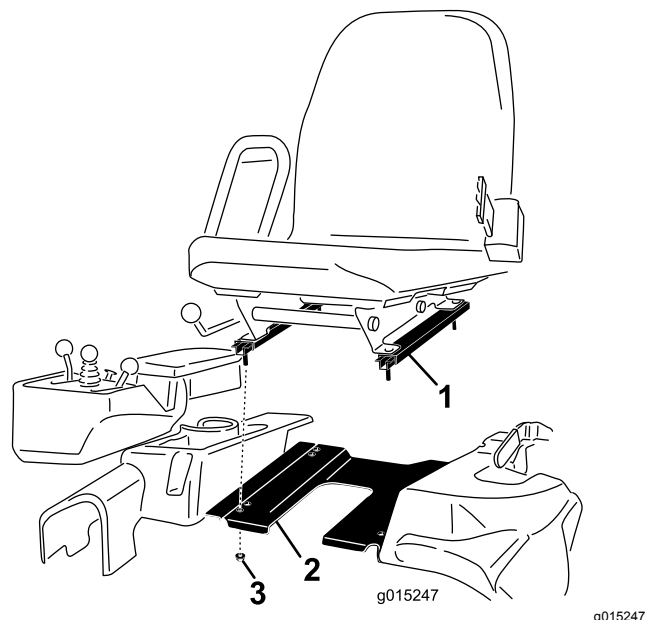
Piezas necesarias en este paso:

1	Conjunto del asiento
4	Tuerca con arandela prensada
1	Arnés de cables corto

Procedimiento

1. Instale los 4 espárragos de los raíles del asiento en la base del asiento, y sujételos con cuatro tuercas con arandela prensada (**Figura 4**).

Nota: Hay dos posiciones de instalación en la base del asiento. Para operadores altos, instale el asiento en los taladros traseros. Para operadores de menor estatura, instale el asiento en los taladros delanteros.

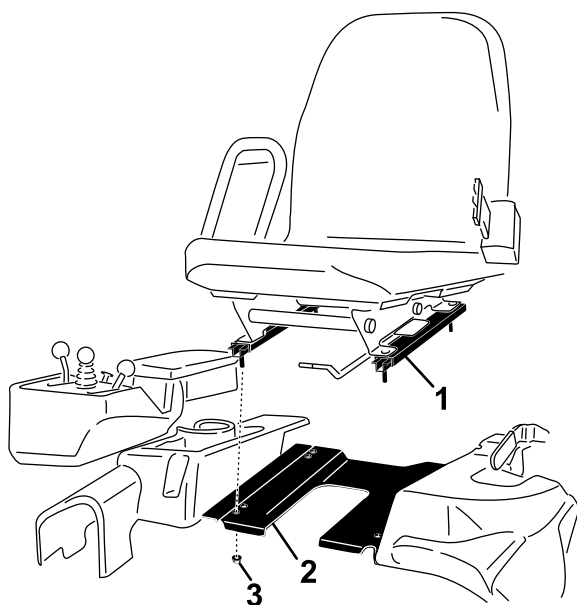

g195601

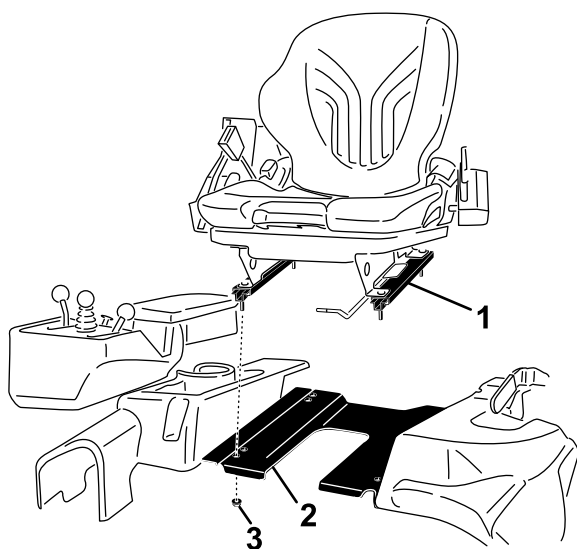

g195602

Figura 4

1. Rail del asiento
2. Base del asiento
3. Tuerca con arandela prensada

2. Instale los reposabrazos en el asiento usando los 2 pernos de cuello cuadrado y las tuercas con arandela prensada que retiró anteriormente ([Figura 5](#)).

Nota: Si la máquina tiene un motor diésel, instale el espaciador que se retiró en [1 Preparación de la máquina \(página 1\)](#).

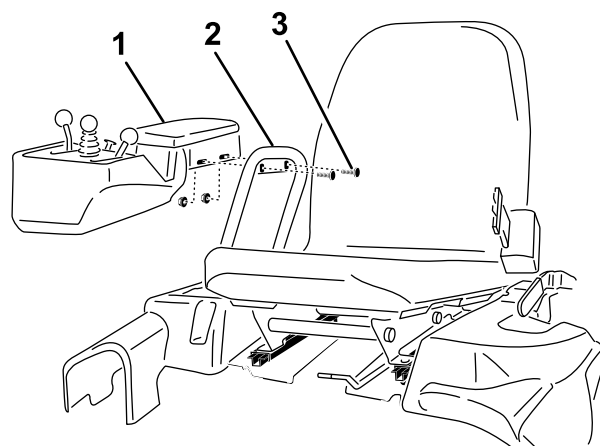

g195603

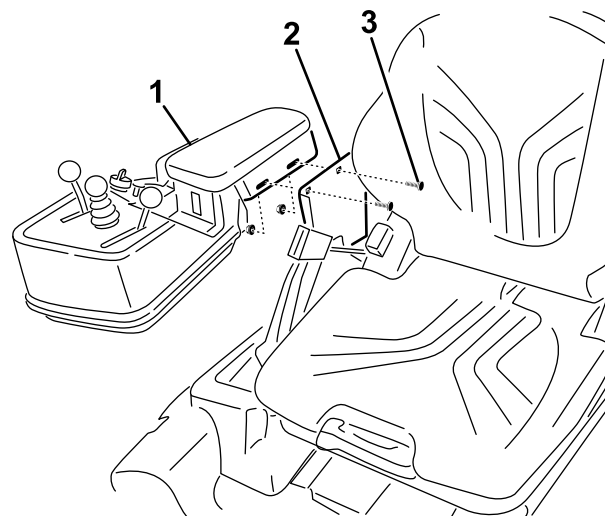

g195604

Figura 5

1. Reposabrazos
2. Soporte del reposabrazos
3. Perno de cuello cuadrado

3. Conecte el conector abierto del arnés de cables principal (situado en la parte trasera derecha del asiento) al arnés de cables corto suministrado con el asiento ([Figura 6](#)).

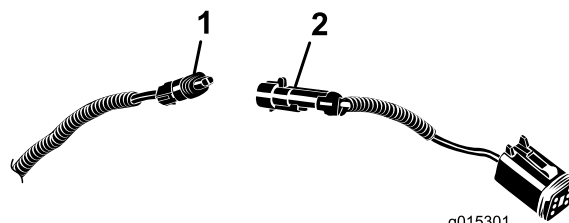

g015301

g015301

Figura 6

(Árnés del asiento premium ilustrado)

1. Conector abierto del arnés de cables principal
2. Árnés de cables corto del kit

4. Conecte el conector del arnés de cables corto al conector abierto del respaldo del asiento

(asiento Premium) o debajo del asiento (asiento de serie).

5. Utilice bridas para sujetar el arnés de cables al cable del estárter/acelerador.

Operación

Controles del asiento

Palanca de ajuste del asiento

La palanca de ajuste del asiento está situada en la esquina delantera izquierda del asiento ([Figura 7](#)). Gire y levante la palanca para ajustar el asiento hacia adelante y hacia atrás.

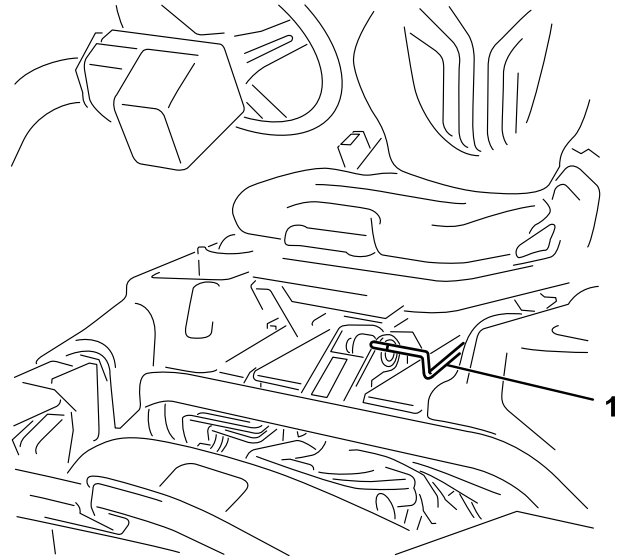

g193737

Figura 7

1. Palanca de ajuste del asiento

Nota: Si necesita ajustar más el asiento, retire los cuatro pernos que sujetan el asiento a los raíles y traslade el asiento al otro conjunto de taladros de montaje provistos ([Figura 8](#)).



Figura 8

g195599

- | | |
|--|-------------|
| 1. Asiento (asiento de serie
ilustrado) | 3. Arandela |
| 2. Ralles del asiento | 4. Perno |

Palanca de ajuste del peso

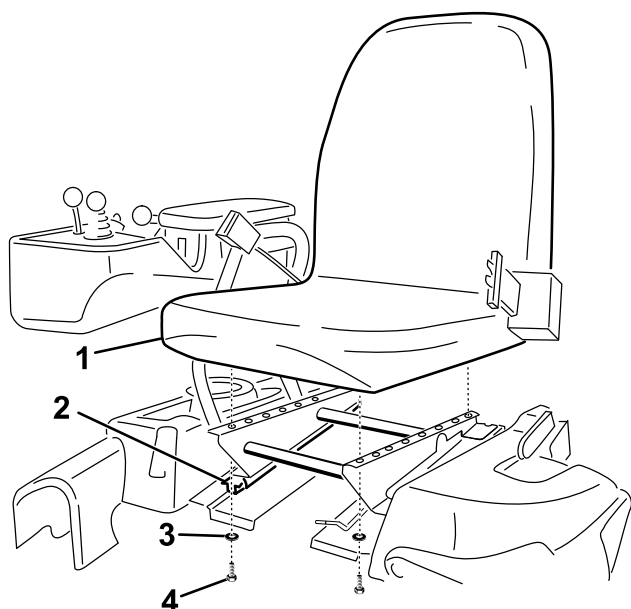
Modelo 04719 solamente

Puede ajustar el asiento según el peso del operador, para proporcionar una conducción suave y cómoda.

Importante: Para ajustar el asiento, el conductor debe estar sentado.

Ajuste el asiento según el peso del operador tirando hacia afuera de la palanca, y luego bombeándola hacia arriba para aumentar la suspensión o hacia abajo para reducirla ([Figura 9](#)).

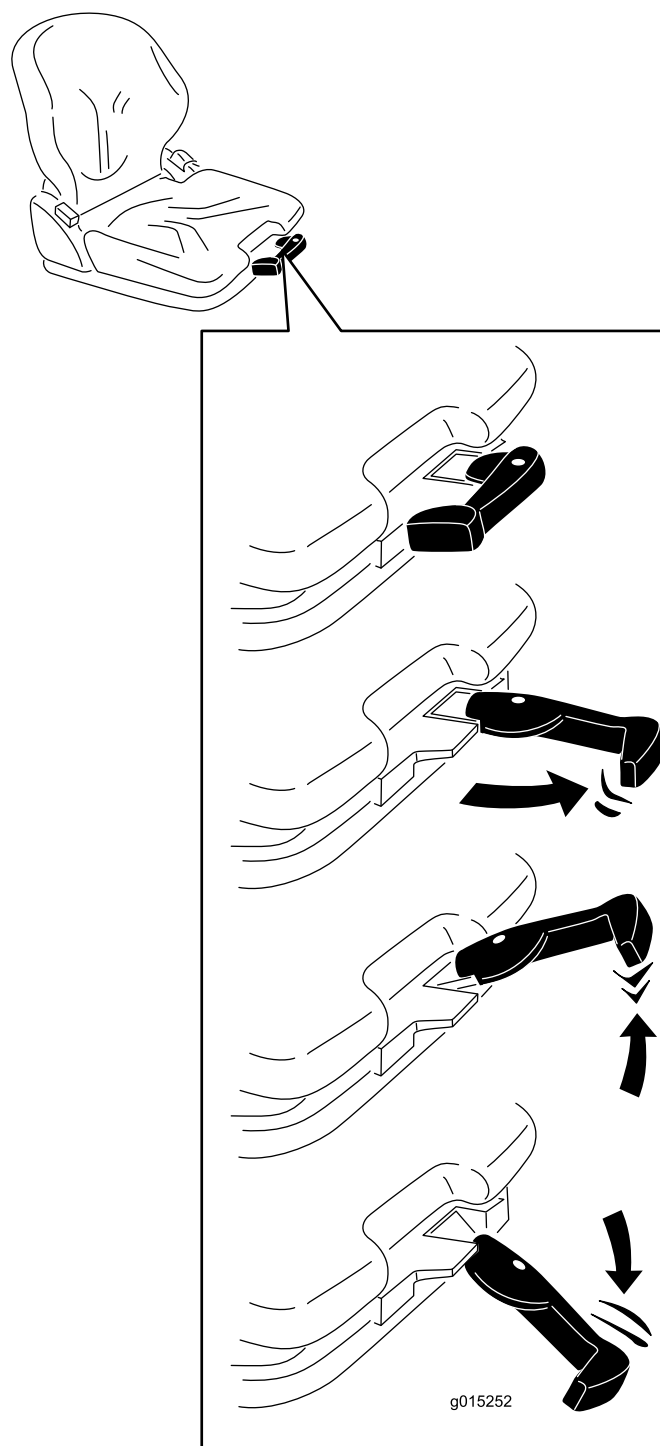

g015252

g015252

Figura 9

Cuando la flecha está en la zona transparente central de la mirilla, ha ajustado el asiento correctamente para su peso.

Cuando llegue al ajuste de peso mínimo/máximo, podrá oír el contacto con el tope superior o inferior.

Importante: Para evitar lesiones y daños en la máquina, compruebe el ajuste del peso y ajústelo antes de utilizar la máquina.

Pomo de ajuste del apoyo lumbar

Modelo 04719 solamente

El apoyo lumbar aumenta el nivel de confort del asiento y proporciona apoyo lumbar personalizado para la espalda del conductor.

Gire el pomo de ajuste hacia arriba para ajustar la curvatura de la parte superior del cojín del respaldo. Gire el pomo hacia abajo para ajustar la curvatura de la parte inferior del cojín del respaldo ([Figura 10](#)).

0 = Sin curvatura

1 = Curvatura máxima en la parte superior

2 = Curvatura máxima en la parte inferior

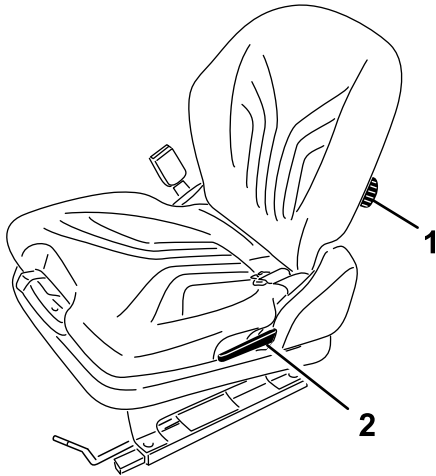

g195600

Figura 10

- | | |
|--------------------------|------------------------------------|
| 1. Pomo del apoyo lumbar | 2. Palanca de bloqueo del respaldo |
|--------------------------|------------------------------------|

Palanca de bloqueo del respaldo

Modelo 04719 solamente

Puede ajustar el respaldo del asiento para proporcionar una conducción más cómoda.

Tire hacia arriba de la palanca de bloqueo para liberar el cierre del respaldo ([Figura 10](#)). Mientras suelta el cierre del respaldo, no aplique carga al respaldo haciendo presión sobre el mismo.

Presione sobre la parte delantera o trasera del asiento para desplazarlo a la posición deseada. Suelte la palanca de bloqueo para bloquear el respaldo.

Nota: No debe ser posible mover el respaldo una vez que haya sido bloqueado.

Notas:



Count on it.