



Kit vano portaoggetti

Trattorino Groundsmaster® Serie 3200 o 3300

N° del modello 31983

Istruzioni di installazione

Installazione

Parti sciolte

Verificate che sia stata spedita tutta la componentistica, facendo riferimento alla seguente tabella.

Descrizione	Qté	Uso
Non occorrono parti	—	Preparazione della macchina.
Piastra base	1	Montaggio del kit.
Piastra lato basso	1	
Piastra lato alto	1	
Piastra terminale	2	
Bullone a testa tonda (n. 10 x ½")	12	
Dado di bloccaggio (n. 10)	12	

Preparazione della macchina

1. Parcheggiate la macchina su terreno pianeggiante.
2. Inserite il freno di stazionamento.
3. Abbassate l'apparato di taglio.
4. Spegnete il motore ed estraete la chiave.



Montaggio del kit

1. Attenendovi alle misure indicate nella [Figura 1](#), collocate la piastra base sulla pedana e allineatela alla base del sedile.

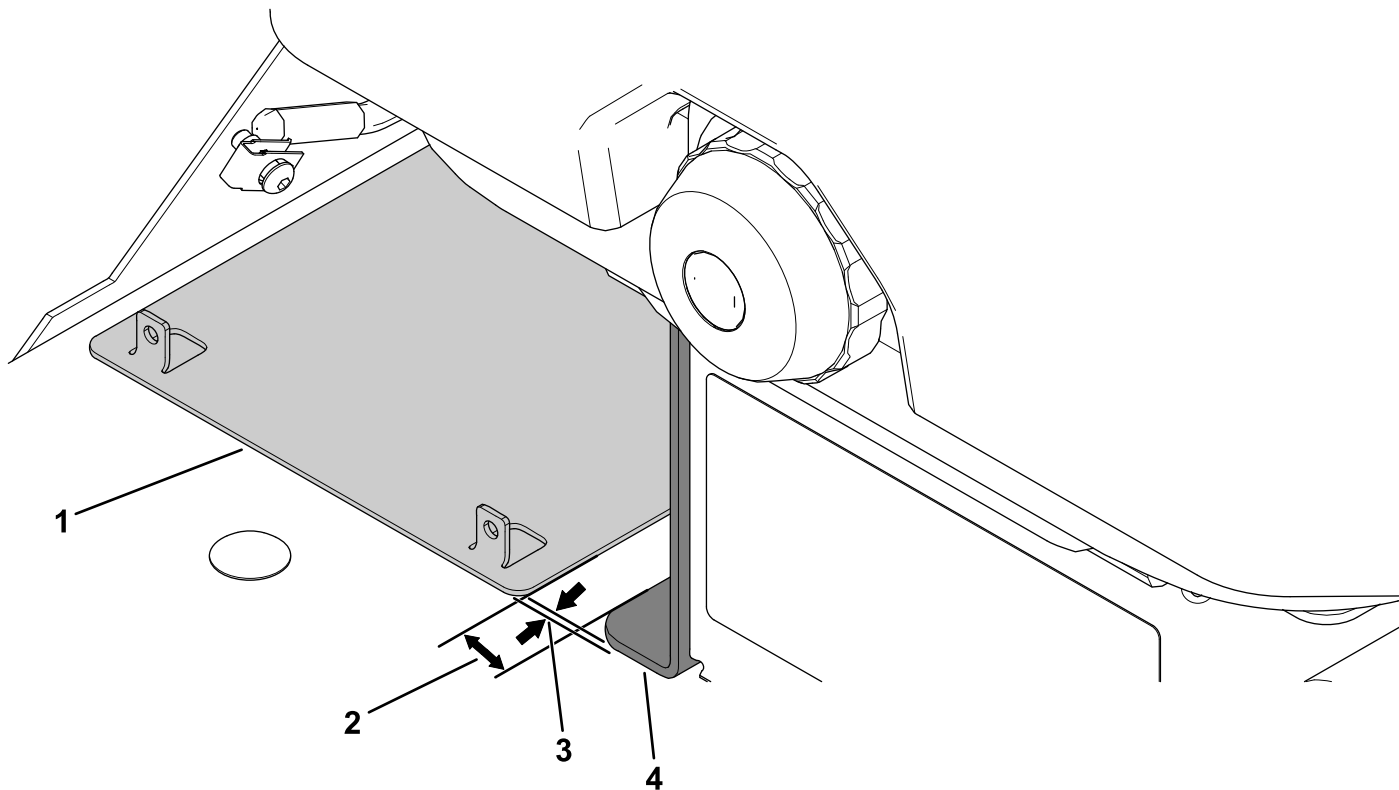

g307673

Figura 1

- | | |
|-----------------|--------------------|
| 1. Piastra base | 3. 6,4 mm |
| 2. 22,6 mm | 4. Base del sedile |

2. Utilizzando la piastra base come dima, praticate 2 fori ($\frac{1}{4}$ ") nella pedana come mostrato nella [Figura 2](#).

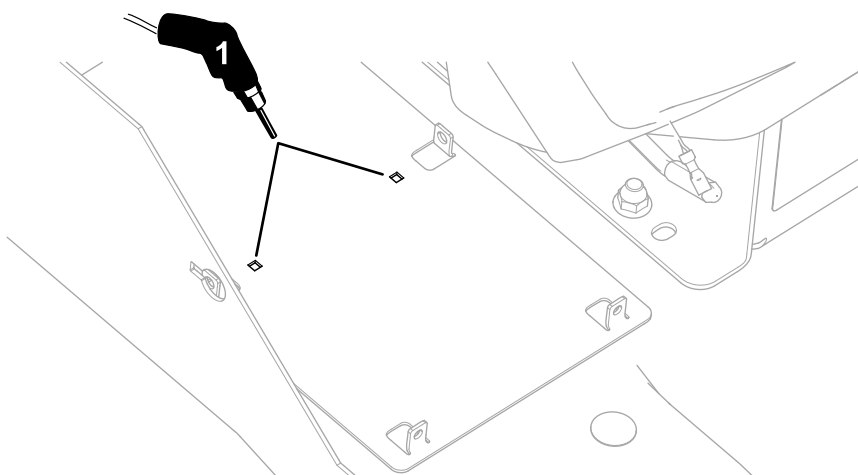

g307014

Figura 2

1. Praticate 2 fori ($\frac{1}{4}$ ") qui.

3. Fissate la piastra base, la piastra del lato basso, la piastra del lato alto e le 2 piastre terminali con 10 bulloni a testa tonda (n. 10 x ½") e 10 dadi di bloccaggio (n. 10) come illustrato nella [Figura 3](#)

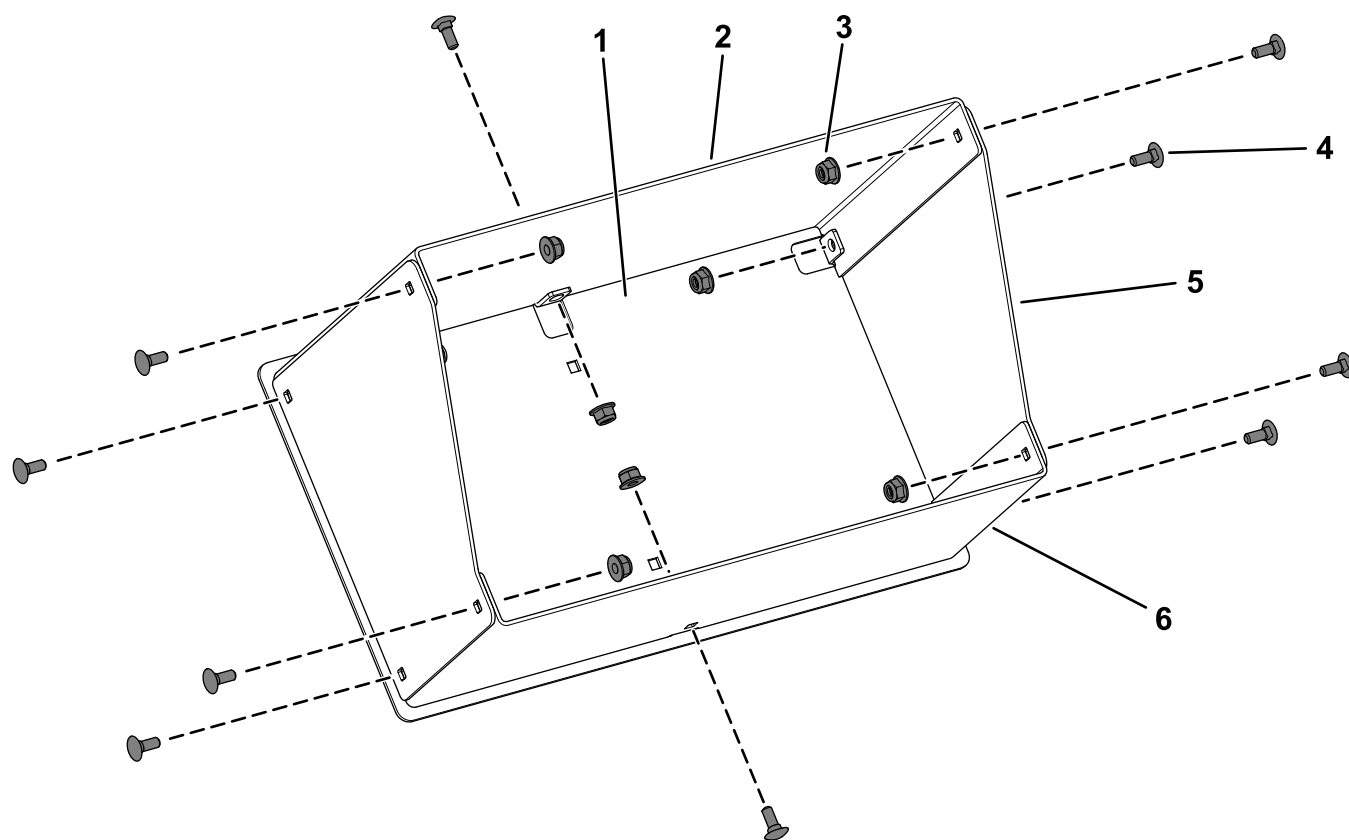

g306980

Figura 3

- | | |
|-------------------------------|---------------------------------------|
| 1. Piastra base | 4. Bullone a testa tonda (n. 10 x ½") |
| 2. Piastra lato alto | 5. Piastra terminale |
| 3. Dado di bloccaggio (n. 10) | 6. Piastra lato basso |

4. Fissate il vano portaoggetti montato alla pedana con 2 bulloni a testa tonda (n. 10 x ½") e 2 dadi di bloccaggio (n. 10) come illustrato nella [Figura 4](#).

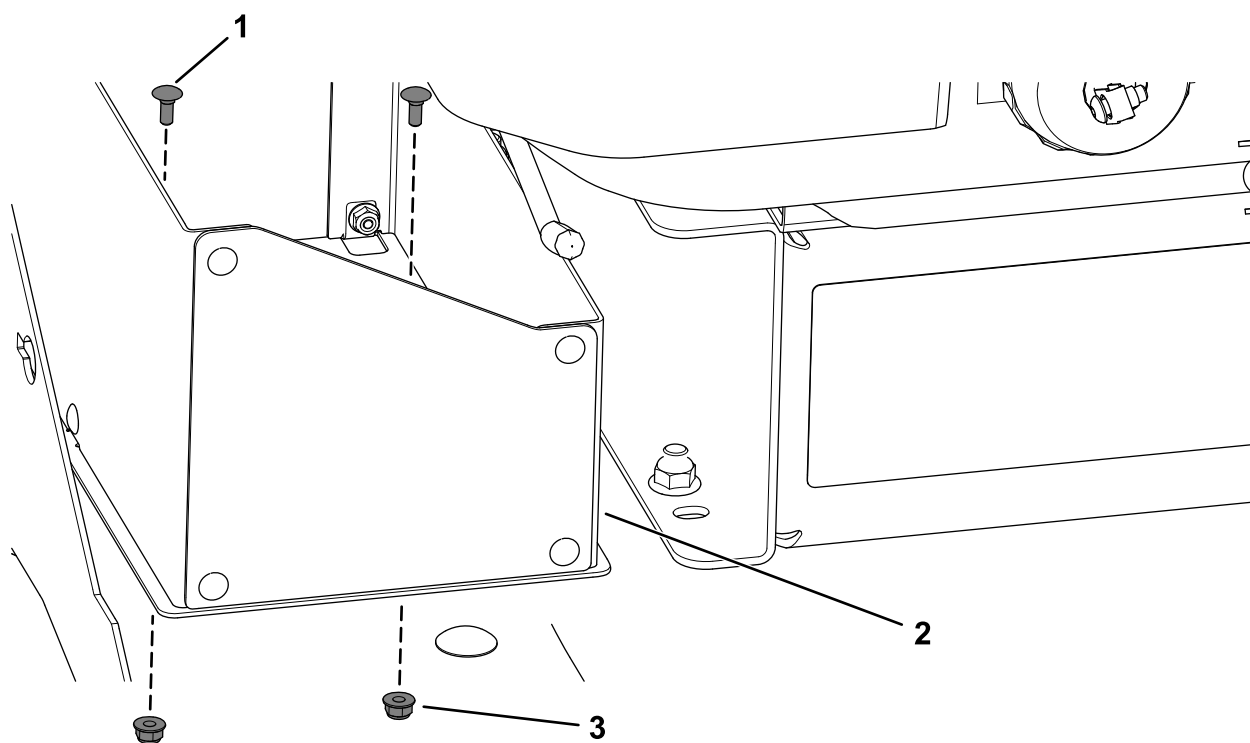

g307016

Figura 4

- | | |
|---------------------------------------|-------------------------------|
| 1. Bullone a testa tonda (n. 10 x ½") | 3. Dado di bloccaggio (n. 10) |
| 2. Vano portaoggetti | |