



Kit de caixa de armazenamento

Unidade de tração Groundsmaster® 3200 ou 3300

Modelo nº 31983

Instruções de instalação

Instalação

Peças soltas

Utilize a tabela abaixo para verificar se todas as peças foram enviadas.

Descrição	Quantidade	Utilização
Nenhuma peça necessária	—	Preparação da máquina.
Placa da base	1	Instalação do kit.
Placa lateral curta	1	
Placa lateral alta	1	
Placa da extremidade	2	
Parafuso de carroçaria (n.º 10 x ½ pol.)	12	
Porca de bloqueio (n.º 10)	12	

Preparação da máquina

1. Estacione a máquina numa superfície plana.
2. Engate o travão de estacionamento.
3. Desça a unidade de corte.
4. Desligue o motor e retire a chave.



Instalação do kit

1. Utilizando as dimensões mostrada na [Figura 1](#), coloque a placa da base na plataforma e alinhe-a com a placa do banco.



Figura 1

- | | |
|------------------|------------------|
| 1. Placa da base | 3. 6,4 mm |
| 2. 22,6 mm | 4. Base do banco |

2. Utilizando a placa da base como modelo, faça dois furos ($\frac{1}{4}$ pol.) na plataforma como se mostra na [Figura 2](#).

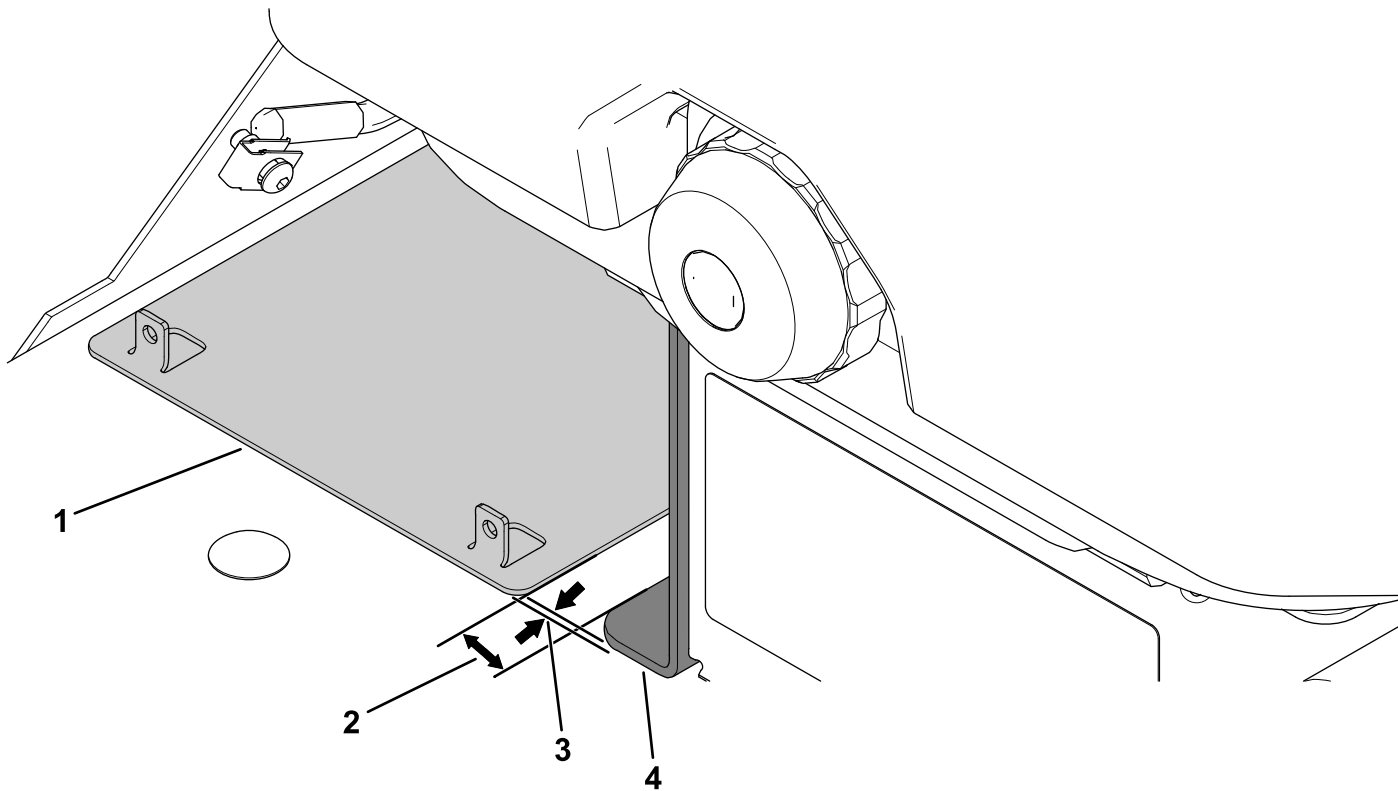

Figura 2

1. Faça dois furos ($\frac{1}{4}$ pol.) aqui.

3. Prenda a placa de base, placa lateral curta, placa lateral alta e duas placas de extremidade utilizando 10 parafusos de carroçaria (n.º 10 x ½ pol.) e 10 porcas de bloqueio (n.º 10) como se mostra na [Figura 3](#).

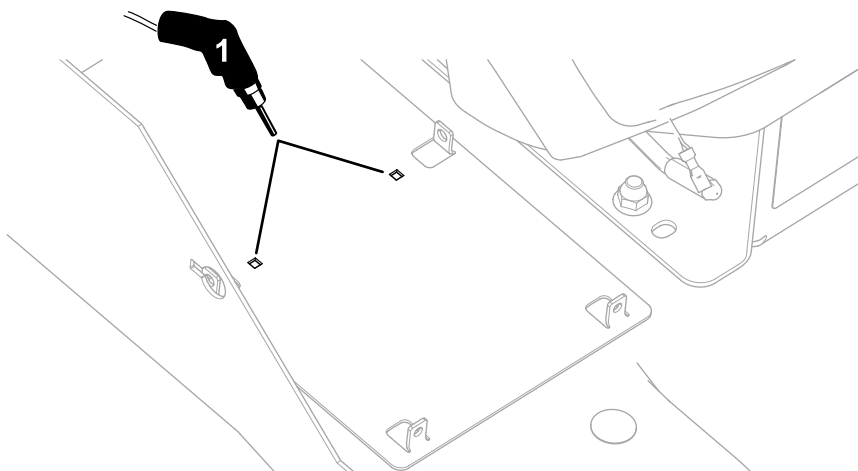
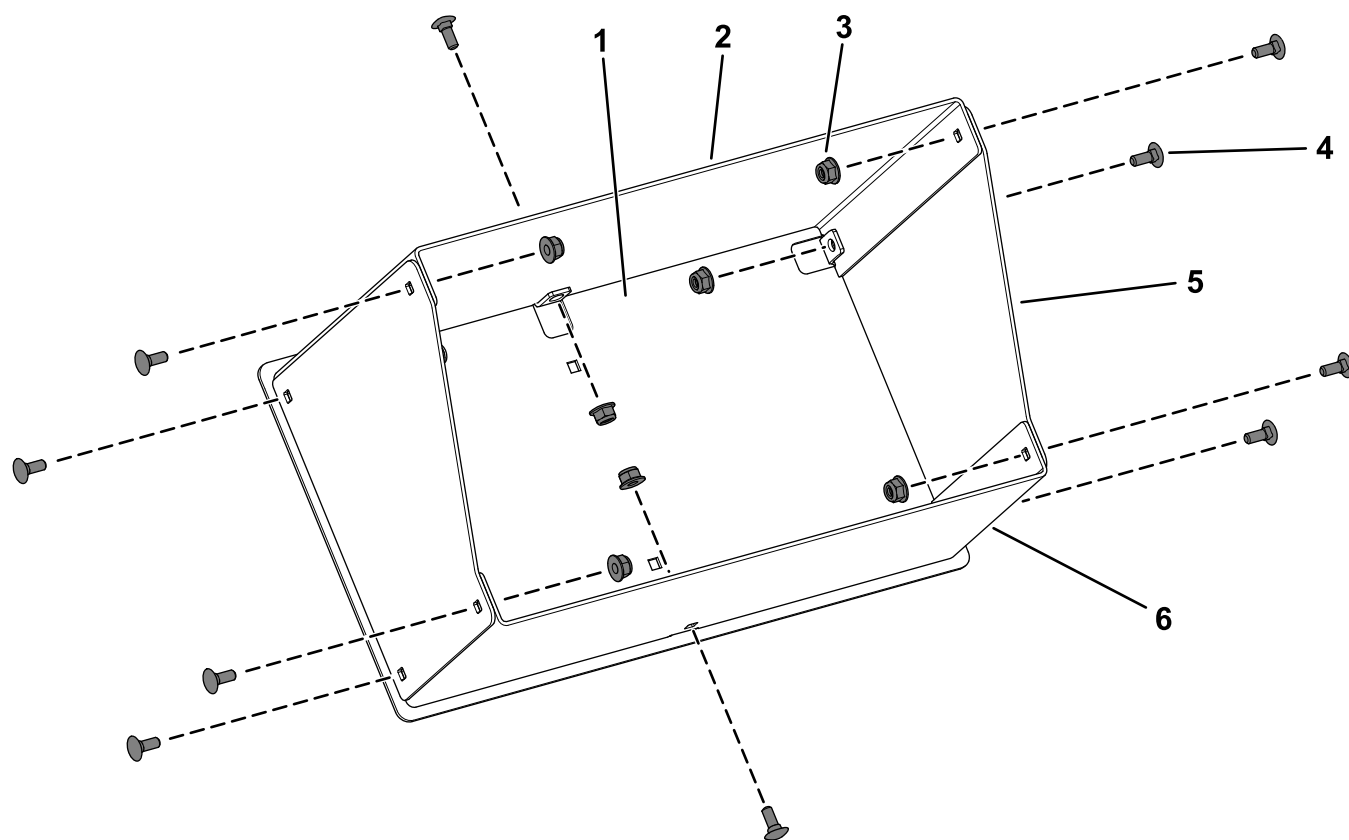

g306980

Figura 3

- | | |
|-------------------------------|---|
| 1. Placa da base | 4. Parafuso de carroçaria (n.º 10 x ½ pol.) |
| 2. Placa lateral alta | 5. Placa da extremidade |
| 3. Porca de bloqueio (n.º 10) | 6. Placa lateral curta |

4. Fixe a caixa de armazenamento montada na plataforma utilizando os dois parafusos de carroçaria (n.º 10 x ½ pol.) e duas porcas de bloqueio (n.º 10) como se mostra na [Figura 4](#).

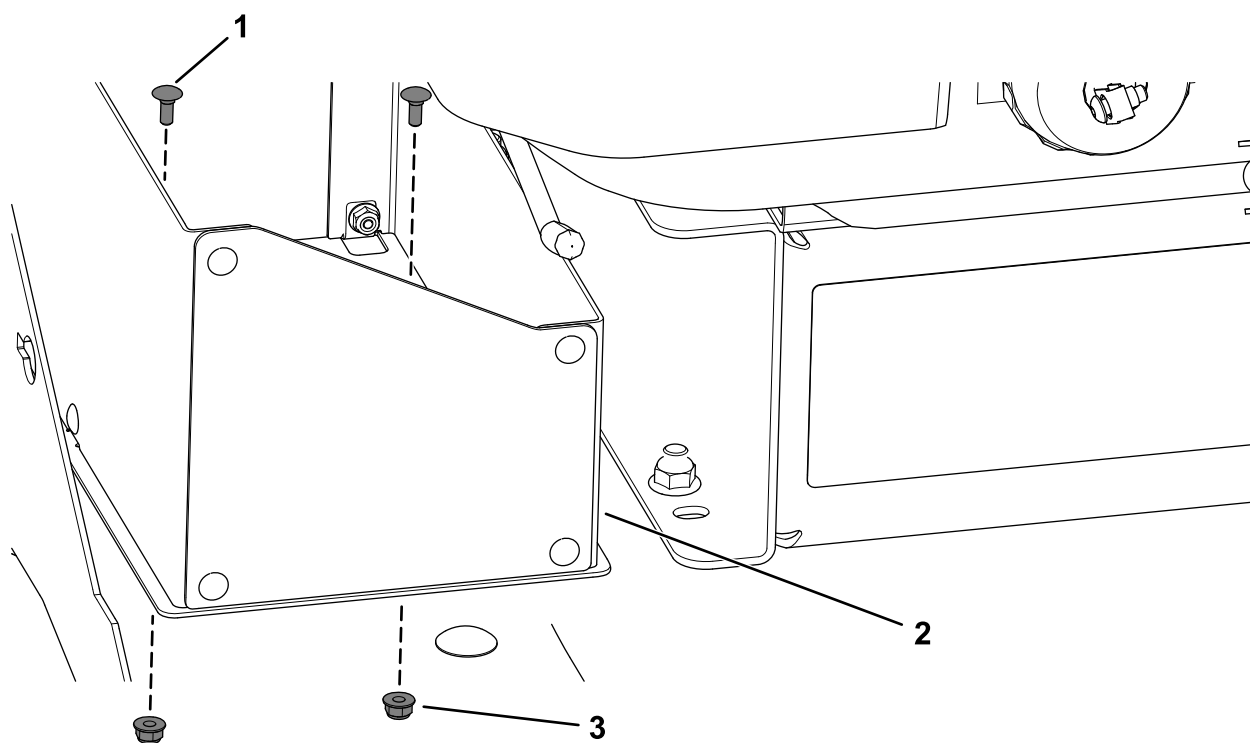

g307016

Figura 4

- | | |
|---|-------------------------------|
| 1. Parafuso de carroçaria (n.º 10 x ½ pol.) | 3. Porca de bloqueio (n.º 10) |
| 2. Caixa de armazenamento | |