Form No. 3412-174 Rev B

X25- tai X30 GeoLink® -tarkkuusruiskutusjärjestelmäsarja
Ohjelmistoversio 4.00

Quick Start Guide

Lisätietoja saa Toro NSN -asiakaspalvelusta numerosta 1-844-GEOLINK (1-844-436-5465) tai osoitteesta NSNTech@toro.com.

Huomaa: Kun kone käynnistetään ensimmäisen kerran näyttö asennettuna, näyttö on vakiotilassa. Varmista, että kone on pysähtynyt, kun teet muutoksia näyttökonsoliin ja -kokoonpanoon.

Kosketusnäytön käyttö

Ruiskutuslaitteen tietoja voi lisätä näyttöön koskettamalla ja ottamalla käyttöön eri kuvakkeita.

- Valitse näytössä näytettävät tiedot valitsemalla jokin kuvake.
- Kuvaketta painamalla näkyviin tulee lisää vaihtoehtoja.
- Valitse tarvittavat asetukset tarpeen mukaan ja vahvista uusi näyttö (Kuva 1).



g032674

Kuva 1

© 2020—The Toro® Company
8111 Lyndale Avenue South
Bloomington, MN 55420

Rekisteröi tuotteesi osoitteessa www.Toro.com.

CE

Käännös alkuperäisestä tekstistä (FI)
Painettu Yhdysvalloissa
Kaikki oikeudet pidätetään

3412-174 B

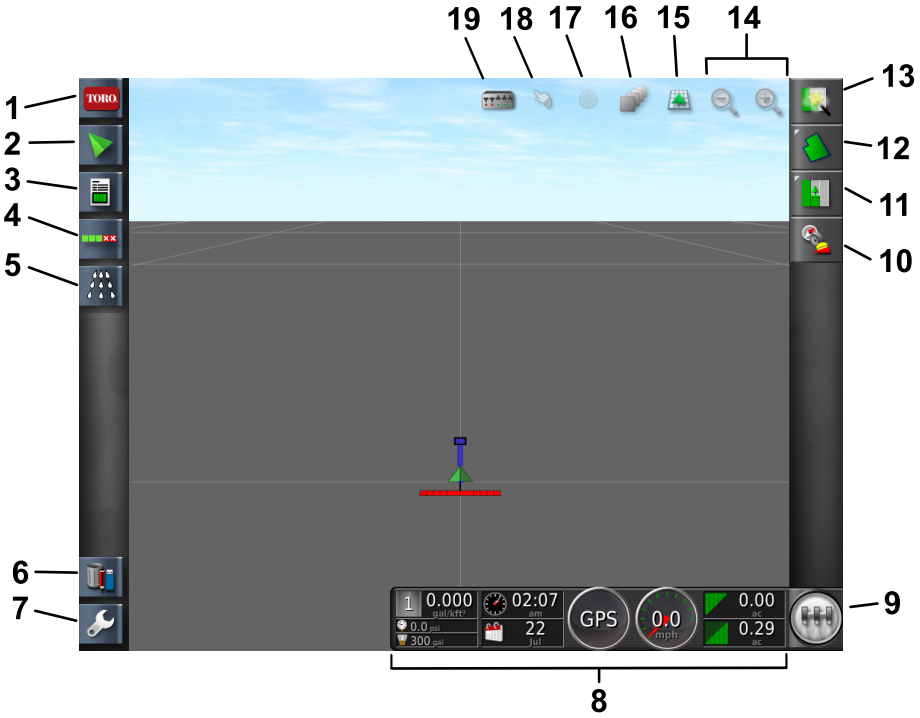

g204819

Kuva 2

Kuvassa X30-näyttö vakiotilassa

1. Järjestelmän tiedot -kuvake
2. Opastus-kuvake
3. Työn tiedot -kuvake
4. Automaattinen puomiosien ohjaus -kuvake
5. Ruiskutuslaitteen ohjausyksikkö -kuvake
6. Varaston hallinta -kuvake
7. Asetukset-kuvake
8. Ruiskutuslaitteen kojelauta
9. Pääkytkin-kuvake
10. Vastaanottimen säätöpainike
11. Työvalikko-kuvake
12. Kenttävalikko-kuvake
13. Pikakäynnistys-kuvake
14. Zoomaustoiminto-kuvake
15. Näyttönäkymä-kuvake
16. Karttakerrokset-kuvake
17. Kartan keskitys
18. Rajan valinta -kuvake
19. Puomiosien näyttökuvake

Vakiotilan käyttö

Kentän luonti

Huomaa: Luo yksi kenttä golfkenttää kohti niin, että kaikki kyseisen golfkentän kenttärajat ovat kyseisen kentän alla.

1. Valitse Pikakäynnistys-kuvake.
2. Valitse Field Name (Kentän nimi), anna kentälle nimi ja vahvista (Kuva 3).

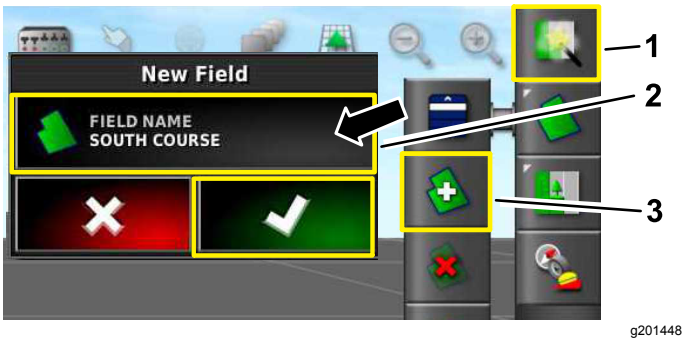

Kuva 3

1. Pikakäynnistys-kuvake
2. Kentän nimi
3. Uusi kenttä -kuvake

Uuden kentän rajan luonti

Raja luodaan vasemman eturenkaan keskikohtaan ulkoreunaan.

1. Aja alueelle.
2. Valitse Kenttävalikko-kuvake.
3. Valitse Kentän rajan tallennus -kuvake.

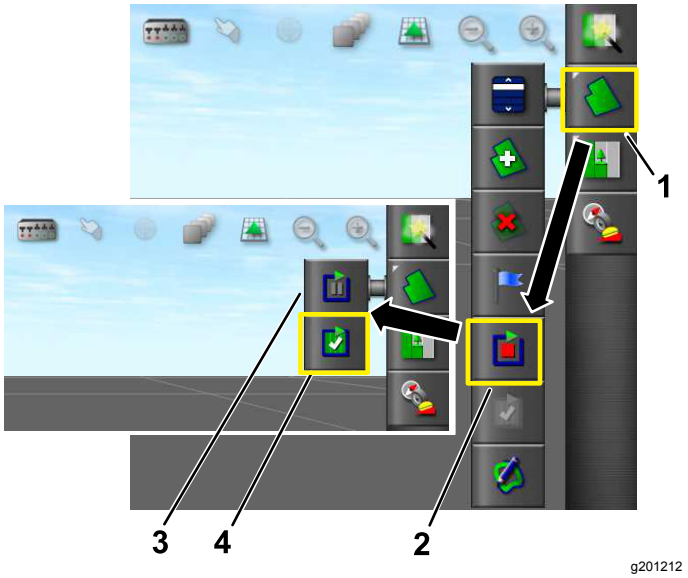

Kuva 4

1. Kenttävalikko-kuvake
2. Kentän rajan tallennus -kuvake
3. Keskeytä tilapäisesti kentän rajan tallennus -kuvake
4. Päätä kentän rajan tallennus -kuvake

4. Aja rajan reunojen ympäri.
5. Kun lähestyt aloituskohtaa, valitse Päätä raja -kuvake.

Kentän rajan nimeäminen ja luokittelu

Huomaa: Tämä asetus on tarkoitettu vain RTK-antennilla varustetuille koneille.

1. Pidä sormea rajaviivan kohdalla rajan luomisen jälkeen.
2. Kun rajaviiva muuttuu korostetuksi, nosta sormi näytöstä, jolloin Properties (Ominaisuudet) -valikko avautuu.
3. Valitse muutettavat ominaisuudet, anna tiedot ja vahvista.

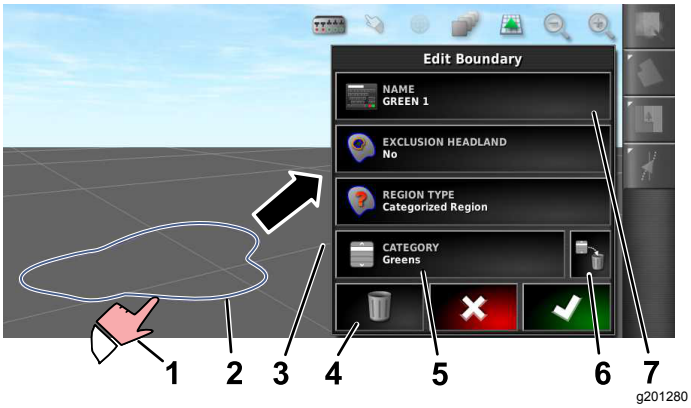

Kuva 5

1. Rajan valinta sormella
2. Raja
3. Rajan ominaisuudet
4. Poista raja
5. Kategoria
6. Poista kategoria
7. Nimi

Suuttimen luonti

1. Valitse päänäytön vasemmassa alakulmassa oleva Asetukset-kuvake.
2. Valitse Lisälaite-kuvake, Puomi-kuvake ja Suuttimet-kuvake (Kuva 6).
3. Valitse Uusi suutin -kuvake näytön ylälaidasta (Kuva 6).
4. Valitse suutin koon ja värin perusteella (Kuva 6).

   Huomaa: Katso Torolta saavana olevat suuttimet alla olevasta taulukosta. Asetukset ovat ISO-standardin mukaisia.

   Huomaa: Suutin 015 (vaaleanvihreä) ei ole sama kuin suutin 15 (tummanvihreä).

   Suutin 03 (tummansininen) ei ole sama kuin suutin 10 (vaaleansininen).

Suutin	Suuttimen väri	Virtausnopeus
04	Punainen	1,5 l/min
05	Ruskea	1,9 l/min
06	Harmaa	2,3 l/min
08	Valkoinen	3,0 l/min
10	Sininen	3,8 l/min
15	Vihreä	5,7 l/min

5. Paina SUUTTIMEN NIMI -kuvaketta (Kuva 6).

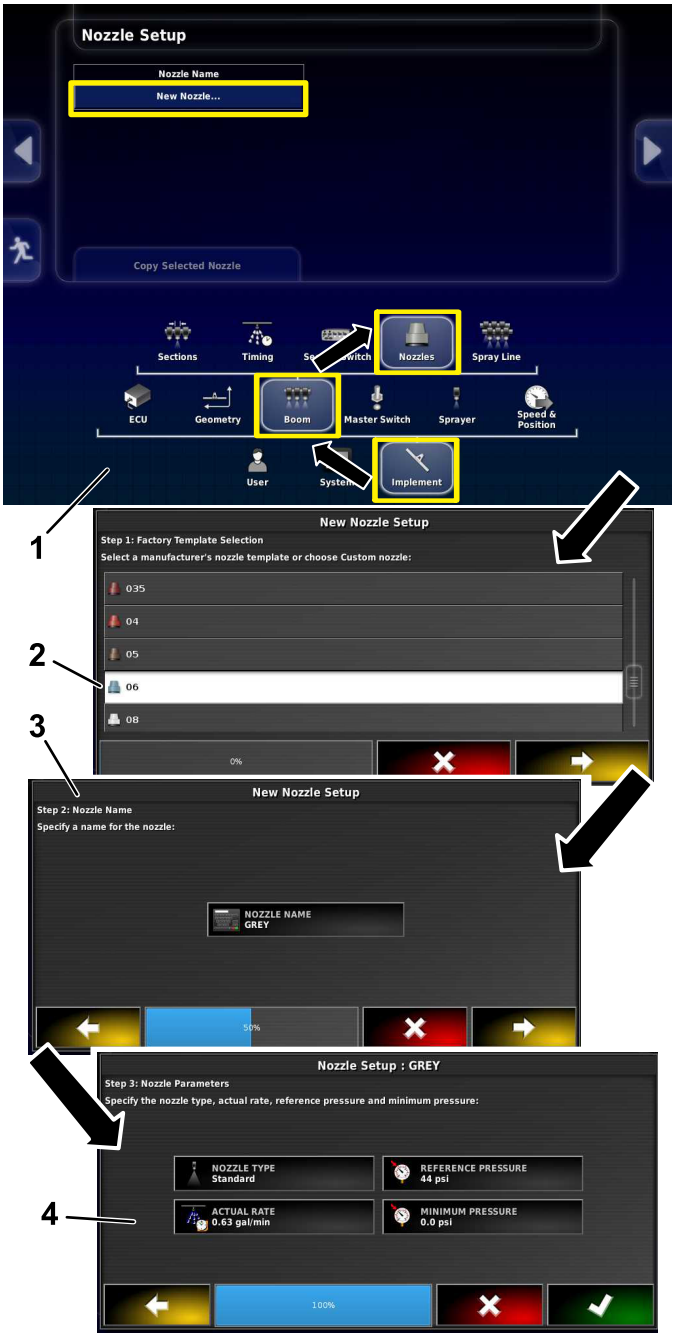

Kuva 6

1. Siirry Uusi suutin -kuvakkeeseen.
2. Valitse suutin koon ja värin perusteella.
3. Nimeä suutin halutessasi uudelleen.
4. Älä muuta suuttimen parametreja.

Helppokäyttötilan käyttö

Tuotteen ja säiliötilavuuden luonti

Huomaa: Varmista, että käytössä on oikeat yksiköt. Lisätietoja on *käyttöoppaan* kohdassa Selecting the Correct Units of Measure (Oikeiden mittayksiköiden valinta).

1. Täytä säiliö vedellä.
2. Valitse Ruiskutuslaitteen ohjausyksikkö -kuvake ja suurenna Ruiskutuslaitteen ohjausyksikkö -paneelia.
3. Valitse tuotteen nimike.
4. Valitse Muokkaa tuotetta -kuvake.
5. Nimeä tuote, valitse ruiskutusmäärät ja valitse ruiskutusmäärien välit (Kuva 7).

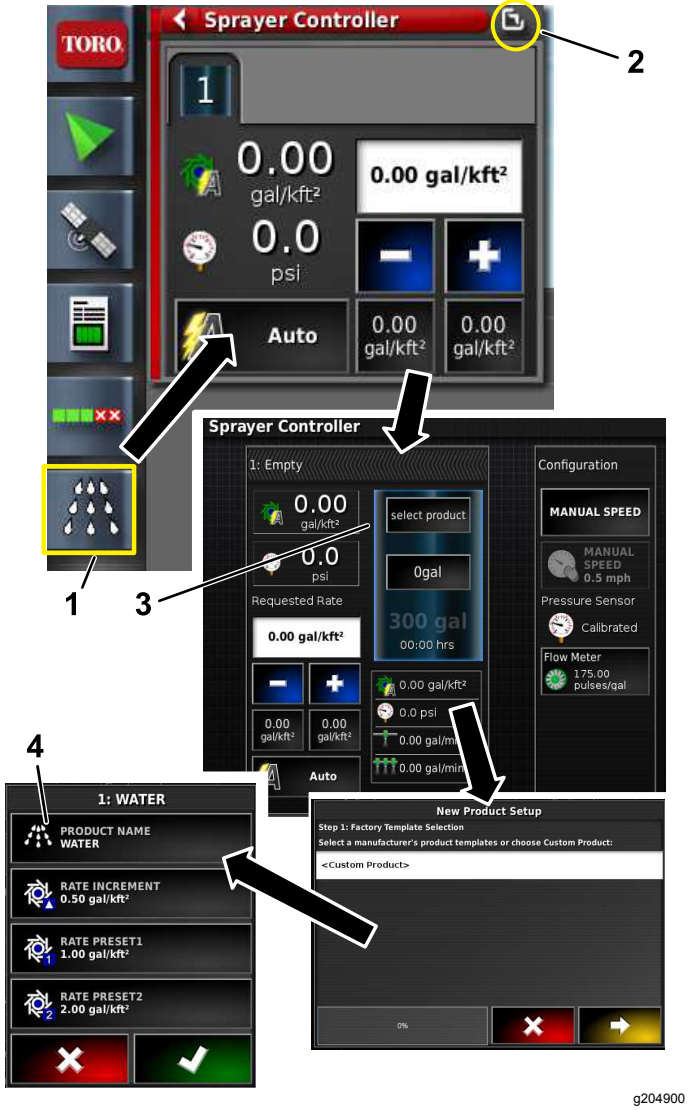

Kuva 7

1. Ruiskutuslaitteen ohjausyksikkö -kuvake
2. Laajennuskuvake
3. Tuotteen valinta ja ruiskutusnopeuden määritys
4. Nimeä tuote, valitse ruiskutusmäärät ja valitse ruiskutusmäärien välit.

Työn luonti Pikakäynnistys-kuvakkeella

1. Valitse näytön oikeassa yläkulmassa oleva Pikakäynnistys-kuvake.
2. Anna työlle uusi nimi (Kuva 8).

   Huomaa: Vain 1750-ruiskuttimet: suorita ohjattu venttiilien tasapainotustoiminto ennen suuttimen valitsemista.
3. Valitse oikea suutin.

   Huomaa: Suuttimet luodaan vakiotilassa. Katso kohta Suuttimen luonti (sivu 4).
4. Valitse ruiskutettava työalue (esim. väylä, viheriö, tiiauspaikka) (Kuva 8).
5. Valitse alueet, joita ei ruiskuteta (esim. hiekkaesteet, puut, muut esteet) (Kuva 8).

   Huomaa: Lisätietoja toisen rajan sisällä olevan rajan ruiskutuksesta on vakiotilan videoissa.

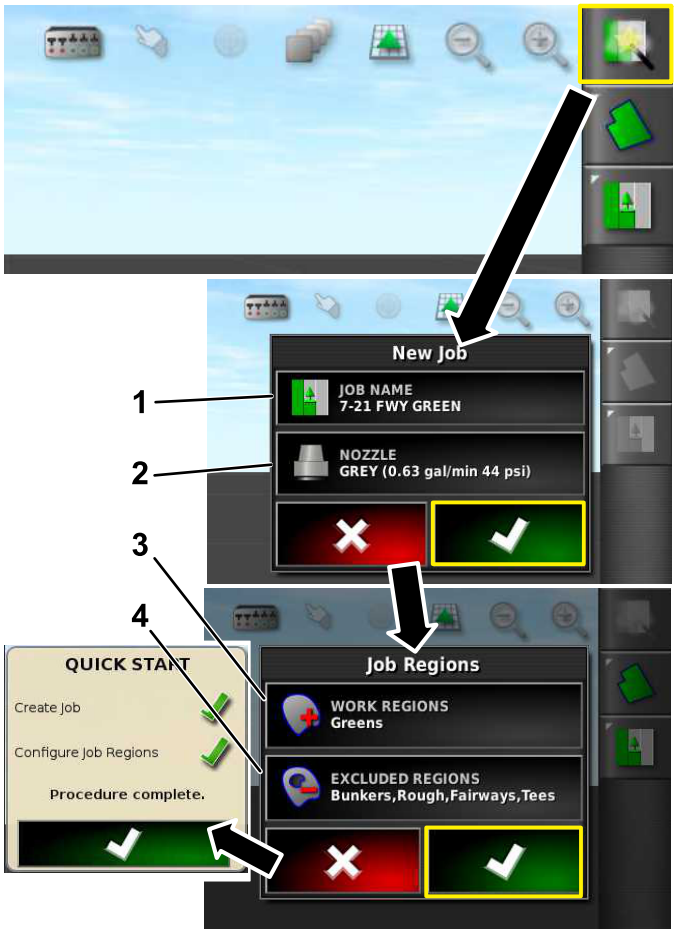

Kuva 8

1. Anna uusi nimi
2. Valitse suutin
3. Valitse työalueet
4. Valitse alueet, joita ei ruiskuteta

6. Käännä pääkytkin PÄÄLLÄ-asentoon (Kuva 9 tai Kuva 10).
7. Aseta puomiosien kytkimet (istuinten välissä) PÄÄLLÄ-asentoon (Kuva 9 tai Kuva 10).

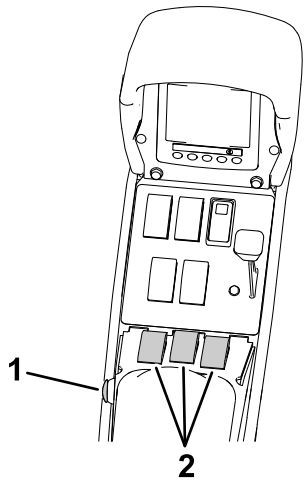

g200319

Kuva 9

5800-ruiskutuslaitteen ohjaimet

1. Puomiosien pääkytkin
2. Puomiosien kytkimet

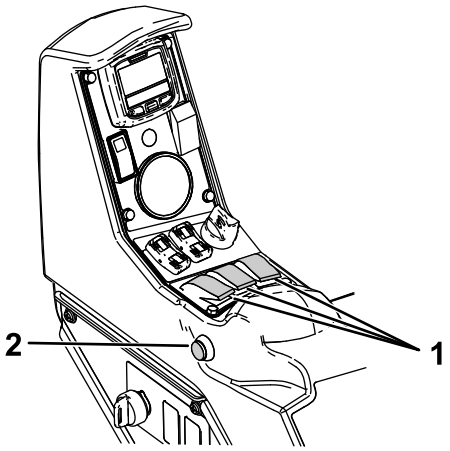

g202822

Kuva 10

1750-ruiskutuslaitteen ohjaimet

1. Puomiosien kytkimet
2. Puomiosien pääkytkin

8. Aloita ruiskutus kytkemällä Pääkytkin-kuvake (kuvake muuttuu vihreäksi) ja ajamalla ruiskutusalueelle (Kuva 2).

   Huomaa: Kone aloittaa ruiskutuksen, kun ruiskutuslaite siirtyy määritetylle ruiskutusalueelle.

   Huomaa: Ruiskutettavat alueet näkyvät näytössä vaaleanharmaina ja ei-ruiskutettavat alueet tummanharmaina. Jos näytössä näkyy pelkästään vaaleanharmaata, kaikki alueet voi ruiskuttaa.

   Huomaa: Näytöstä, vastaanottimesta ja puomiosien ohjausyksiköstä katkeaa virta, kun koneen virta-avain käännetään PYSÄYTYS-asentoon. Näytön virtakytkin (vihreä) sijaitsee takana konsolin vasemmalla puolella.

Huomautuksia:



Count on it.