



Recycler® 122 cm, 132 cm oder 152 cm

Aufsitzrasenmäher der Serie Z Master® 4000

Modellnr. 144-0386

Modellnr. 144-0387

Modellnr. 144-0388

Installationsanweisungen

Sicherheit

Verwenden des Seitenauswurfmodus oder Mulchen von Gras

⚠ GEFAHR

Wenn ein Ablenkblech, eine Auswurfkanalabdeckung oder ein Fangsystem nicht montiert sind, sind der Bediener und Unbeteiligte der Gefahr eines Kontakts mit dem Messer und ausgeschleuderten Gegenständen ausgesetzt. Kontakt mit dem drehenden Mähmesser oder ausgeschleuderten Gegenständen führt zu Verletzungen (möglicherweise tödlichen Verletzungen).

- Entfernen Sie nie das Ablenkblech vom Mähwerk, da das Ablenkblech Material nach unten auf die Grünfläche lenkt. Wechseln Sie das Ablenkblech sofort aus, wenn es beschädigt ist.
- Stecken Sie nie Hände oder Füße unter das Mähwerk.
- Versuchen Sie nie, den Auswurfbereich oder die Schnittmesser zu räumen, ohne den Zapfwellenantriebsschalter in die Aus-Stellung zu schieben, das Zündschloss in die Aus-Stellung zu drehen und den Schlüssel aus dem Zündschloss zu ziehen.
- Stellen Sie sicher, dass das Ablenkblech nach unten abgesenkt ist.



Installation

Einzelteile

Prüfen Sie anhand der nachstehenden Tabelle, dass Sie alle im Lieferumfang enthaltenen Teile erhalten haben.

Verfahren	Beschreibung	Menge	Verwendung
1	Keine Teile werden benötigt	–	Vorbereiten der Maschine.
2	Keine Teile werden benötigt	–	Entfernen Sie die vorhandenen Messer.
3	Keine Teile werden benötigt	–	Entfernen Sie das vorhandene Ablenkblech.
4	Auswurfplatte Schlosssschraube (5/16" x 7/8") Bundmutter (5/16") Bundmutter (3/8") Schlosssschraube (3/8" x 1")	1 1 1 2 2	Befestigen Sie die Auswurfplatte.
5	Linkes Ablenkblech Mittleres Ablenkblech Rechtes Ablenkblech Bundmutter (3/8") Schlosssschraube (3/8" x 1")	1 1 1 9 9	Befestigen Sie die Ablenkbleche für die 122-cm- und 132-cm-Mähwerke.
6	Linkes Ablenkblech Mittleres Ablenkblech Rechtes Ablenkblech Bundmutter (3/8") Schlosssschraube (3/8" x 1")	1 1 1 9 9	Befestigen Sie die Ablenkbleche für 152-cm-Mähwerke.
7	Keine Teile werden benötigt	–	Befestigen Sie die neuen Messer.
8	Keine Teile werden benötigt	–	Ziehen Sie die Befestigungen an.

1

Vorbereiten der Maschine

Keine Teile werden benötigt

Verfahren

1. Parken Sie die Maschine auf einer ebenen Fläche.
2. Schieben Sie die Fahrtriebshebel in die ARRETIERTEN NEUTRAL-Stellung.
3. Aktivieren Sie die Feststellbremse.
4. Stellen Sie den Motor ab und ziehen Sie den Schlüssel ab.
5. Reinigen Sie das Mähwerk gründlich. Entfernen Sie alle Rückstände, damit die Ablenkbleche richtig passen.
6. Reparieren Sie verbogene oder beschädigte Bereiche des Mähwerks und tauschen Sie fehlende Teile aus.

2

Entfernen der vorhandenen Messer

Keine Teile werden benötigt

Verfahren

⚠ WARNUNG:

Die Messer sind scharf. Der Kontakt mit einem scharfen Messer kann zu schweren Verletzungen führen.

Tragen Sie Handschuhe oder wickeln einen Lappen um die scharfen Messerkanten.

Anweisungen zum Entfernen der Messer finden Sie in der *Bedienungsanleitung*.

Die Recyclermesser sind separat erhältlich. Wenden Sie sich an den offiziellen Vertragshändler.

3

Entfernen des vorhandenen Ablenkblechs

Keine Teile werden benötigt

Verfahren

1. Entfernen Sie die Bundmuttern, mit denen das Ablenkblech befestigt ist ([Bild 1](#)).
2. Entfernen Sie die Schrauben, mit denen das Ablenkblech befestigt ist ([Bild 1](#)).
3. Entfernen Sie das Ablenkblech und setzen Sie die Schrauben und Muttern in die Löcher für das Ablenkblech ([Bild 1](#)).
4. Nehmen Sie die Befestigungen ab, wie in [Bild 1](#) abgebildet. Bewahren Sie die Befestigungen auf.

Hinweis: Bewahren Sie das Ablenkblech und die Befestigungen für das Umrüsten auf den Seitenauswurf auf.



Bild 1

- | | |
|----------------|--|
| 1. Schrauben | 3. Muttern |
| 2. Ablenkblech | 4. Nehmen Sie die Befestigungen vor dem Anbringen der Ablenkbleche ab. |

4

Befestigen der Auswurfplatte

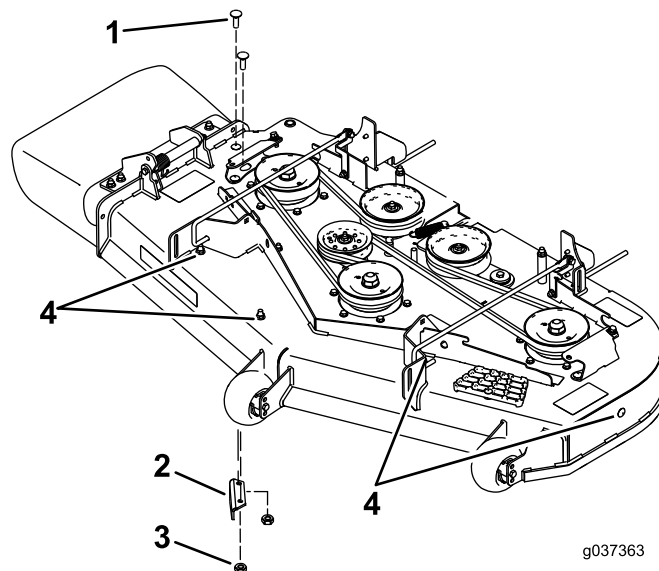
Für diesen Arbeitsschritt erforderliche Teile:

1	Auswurfplatte
1	Schlosssschraube (5/16" x 7/8")
1	Bundmutter (5/16")
2	Bundmutter (3/8")
2	Schlosssschraube (3/8" x 1")

Verfahren

1. Befestigen Sie die Auswurfplatte mit zwei Schlosssschrauben (3/8" x 1 1/4") und zwei Bundmuttern (kleiner Bund, 3/8") an der Außenseite der Befestigungshalterung, wie in [Bild 2](#) abgebildet.
2. Befestigen Sie die Nase mit einer Schlosssschraube (5/16" x 7/8") und einer Bundmutter (5/16") an der Innenseite des Mähwerks, wie in [Bild 2](#) abgebildet.



Bild 2

- | | |
|---------------------------------|--|
| 1. Schlosssschraube (3/8" x 1") | 4. Schlosssschraube (5/16" x 7/8") |
| 2. Auswurfplatte | 5. Bundmutter (5/16") |
| 3. Bundmutter (3/8") | 6. Stellen Sie sicher, dass die Nase innen im Mähwerk ist. |

5

Einbauen der Ablenkbleche an 122-cm- und 132-cm-Mähwerken

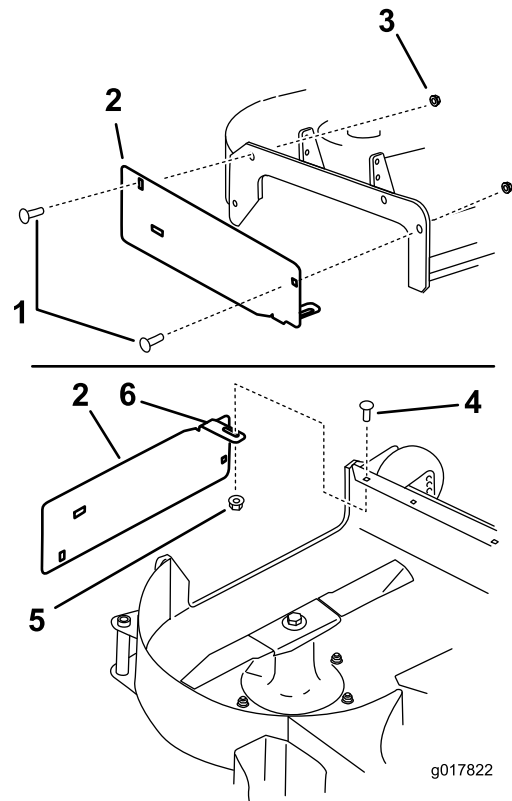
Für diesen Arbeitsschritt erforderliche Teile:

1	Linkes Ablenkblech
1	Mittleres Ablenkblech
1	Rechtes Ablenkblech
9	Bundmutter ($\frac{3}{8}$ ")
9	Schlosssschraube ($\frac{3}{8}$ " x 1")

Verfahren

Hinweis: Befestigen Sie die Ablenkbleche lose, um sie mit den Löchern im Mähwerk auszufluchten (**Bild 3**).

1. Positionieren Sie das rechte Ablenkblech im Mähwerk.

2. Befestigen Sie das rechte Ablenkblech mit einer Schlosssschraube ($\frac{3}{8}$ " x 1") und einer Bundmutter ($\frac{3}{8}$ ") lose an der Auswurfplatte, wie in **Bild 3** abgebildet.
3. Befestigen Sie das rechte Ablenkblech mit einer Schlosssschraube ($\frac{3}{8}$ " x 1") und einer Bundmutter ($\frac{3}{8}$ ") lose an der Oberseite des Mähwerks, wie in **Bild 3** abgebildet. Ermitteln Sie die richtigen Löcher mit **Bild 4** und **Bild 5**.
4. Befestigen Sie das rechte Ablenkblech mit einer Schlosssschraube ($\frac{3}{8}$ " x 1") und einer Bundmutter ($\frac{3}{8}$ ") lose am Mähwerk, wie in **Bild 3** abgebildet.
5. Positionieren Sie das linke Ablenkblech im Mähwerk.
6. Befestigen Sie das linke Ablenkblech mit einer Schraube ($\frac{3}{8}$ " x 1") und einer Bundmutter ($\frac{3}{8}$ ") lose an der Oberseite des Mähwerks, wie in **Bild 3** abgebildet. Ermitteln Sie die richtigen Löcher mit **Bild 4** und **Bild 5**.
7. Befestigen Sie das linke Ablenkblech mit einer Schlosssschraube ($\frac{3}{8}$ " x 1") und einer Bundmutter ($\frac{3}{8}$ ") lose am Mähwerk, wie in **Bild 3** abgebildet.
8. Befestigen Sie das linke Ablenkblech mit einer Schlosssschraube ($\frac{3}{8}$ " x 1") und einer Bundmutter ($\frac{3}{8}$ ") lose an der Seite des Mähwerks, wie in **Bild 3** abgebildet.

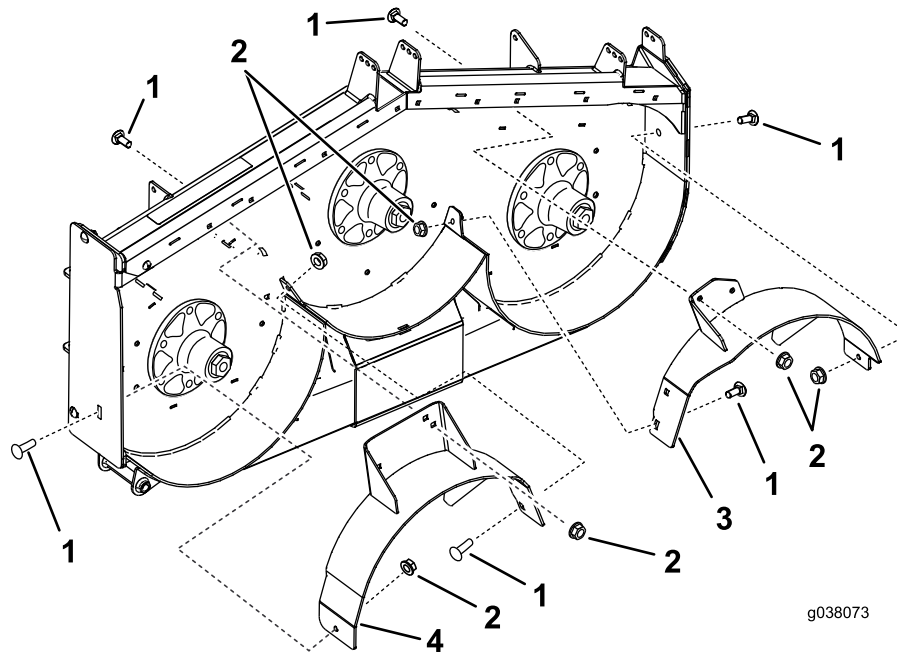

g038073

g038073

Bild 3

Bild zeigt 132-cm-Mähwerk

1. Schlosssschraube ($\frac{3}{8}$ " x 1") 2. Bundmutter ($\frac{3}{8}$ ") 3. Linkes Ablenkblech 4. Rechtes Ablenkblech

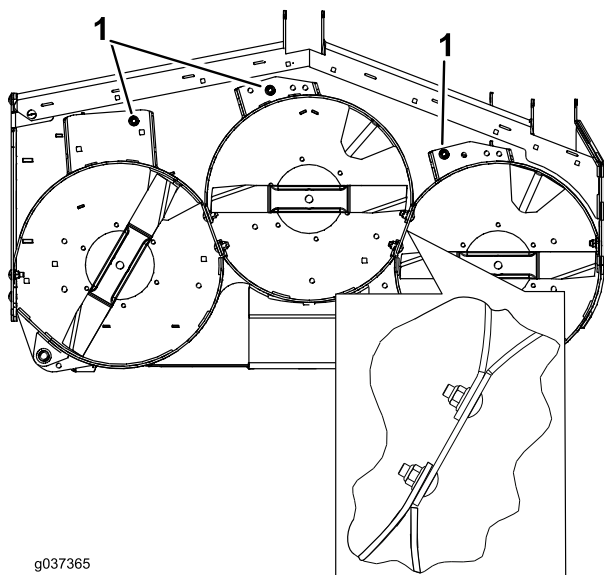

g037365

g037365

Bild 4

Bild zeigt 122-cm-Mähwerk

1. Verwenden Sie diese Löcher für 122-cm-Mähwerke.

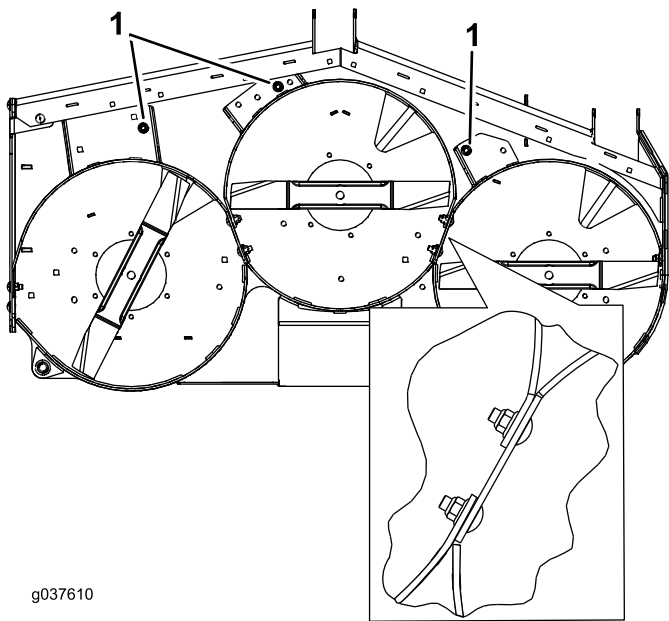

g037610

g037610

Bild 5

Bild zeigt 132-cm-Mähwerk

1. Verwenden Sie diese Löcher für 132-cm-Mähwerke.
-
9. Positionieren Sie das mittlere Ablenkblech im Mähwerk.
 10. Befestigen Sie das mittlere Ablenkblech mit einer Schlossschraube ($\frac{3}{8}$ " x 1") und einer Bundmutter ($\frac{3}{8}$ ") lose am linken Ablenkblech, wie in [Bild 6](#) abgebildet. Ermitteln Sie die richtigen Löcher mit [Bild 4](#) und [Bild 5](#).
 11. Befestigen Sie das mittlere Ablenkblech mit einer Schlossschraube ($\frac{3}{8}$ " x 1") und einer

Bundmutter ($\frac{3}{8}$ ") lose am rechten Ablenkblech, wie in [Bild 6](#) abgebildet.

12. Befestigen Sie das mittlere Ablenkblech mit einer Schraube ($\frac{3}{8}$ " x 1") und einer Bundmutter ($\frac{3}{8}$ ") lose an der Oberseite des Mähwerks, wie in [Bild 6](#) abgebildet. Ermitteln Sie die richtigen Löcher mit [Bild 4](#) und [Bild 5](#).



Bild 6

- | | | |
|--|----------------------------------|--------------------------|
| 1. Rechtes Ablenkblech | 3. Linkes Ablenkblech | 5. Mittleres Ablenkblech |
| 2. Schlossschraube ($\frac{3}{8}$ " x 1") | 4. Bundmutter ($\frac{3}{8}$ ") | |

g037367

6

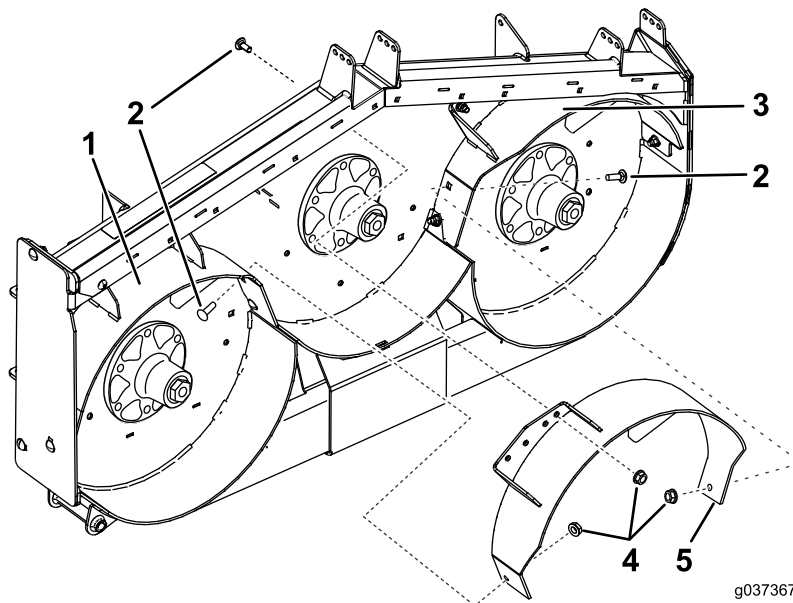
Einbauen der Ablenkbleche für 152-cm-Mähwerke

Für diesen Arbeitsschritt erforderliche Teile:

1	Linkes Ablenkblech
1	Mittleres Ablenkblech
1	Rechtes Ablenkblech
9	Bundmutter ($\frac{3}{8}$ ")
9	Schlossschraube ($\frac{3}{8}$ " x 1")

Verfahren

Hinweis: Befestigen Sie die Ablenkbleche lose, um sie mit allen Löchern im Mähwerk auszufluchten ([Bild 7](#)).

1. Positionieren Sie das rechte Ablenkblech im Mähwerk.
2. Befestigen Sie das rechte Ablenkblech mit einer Schlossschraube ($\frac{3}{8}$ " x 1") und einer Bundmutter ($\frac{3}{8}$ ") lose an der Auswurfplatte, wie in [Bild 7](#) abgebildet.
3. Befestigen Sie das rechte Ablenkblech mit einer Schlossschraube ($\frac{3}{8}$ " x 1") und einer Bundmutter

($\frac{3}{8}$ ") lose an der Oberseite des Mähwerks. Siehe [Bild 7](#) und [Bild 8](#).

4. Befestigen Sie das rechte Ablenkblech mit einer Schlossschraube ($\frac{3}{8}$ " x 1") und einer Bundmutter ($\frac{3}{8}$ ") lose am Mähwerk, wie in [Bild 7](#) abgebildet.
5. Positionieren Sie das linke Ablenkblech im Mähwerk.
6. Befestigen Sie das linke Ablenkblech mit einer Schraube ($\frac{3}{8}$ " x 1") und einer Bundmutter ($\frac{3}{8}$ ") lose an der Oberseite des Mähwerks, wie in [Bild 7](#) abgebildet.
7. Befestigen Sie das linke Ablenkblech mit einer Schlossschraube ($\frac{3}{8}$ " x 1") und einer Bundmutter ($\frac{3}{8}$ ") lose am Mähwerk, wie in [Bild 7](#) abgebildet.
8. Befestigen Sie das linke Ablenkblech mit einer Schlossschraube ($\frac{3}{8}$ " x 1") und einer Bundmutter ($\frac{3}{8}$ ") lose an der Seite des Mähwerks, wie in [Bild 7](#) abgebildet.



Bild 7

Bild zeigt 152-cm-Mähwerk

1. Schlossschraube ($\frac{3}{8}$ " x 1") 2. Linkes Ablenklech 3. Bundmutter ($\frac{3}{8}$ ") 4. Rechtes Ablenklech

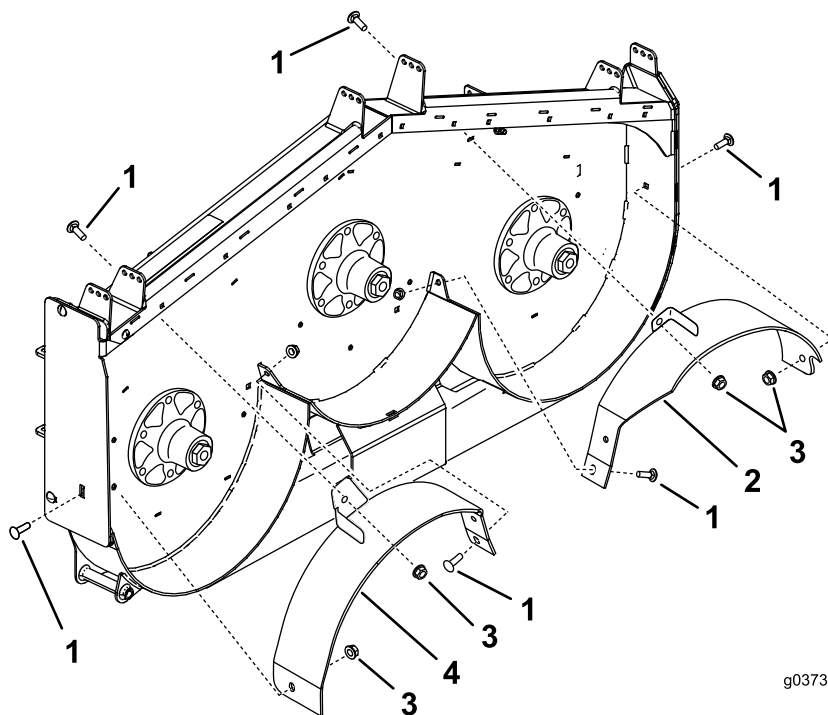

Bild 8

Bundmutter ($\frac{3}{8}$ ") lose am linken Ablenklech, wie in [Bild 9](#) abgebildet.

11. Befestigen Sie das mittlere Ablenklech mit einer Schlossschraube ($\frac{3}{8}$ " x 1") und einer Bundmutter ($\frac{3}{8}$ ") lose am rechten Ablenklech, wie in [Bild 9](#) abgebildet.
12. Befestigen Sie das mittlere Ablenklech mit einer Schraube ($\frac{3}{8}$ " x 1") und einer Bundmutter ($\frac{3}{8}$ ") lose an der Oberseite des Mähwerks, wie in [Bild 8](#) und [Bild 9](#) abgebildet.

1. Verwenden Sie diese Löcher für 152-cm-Mähwerke.

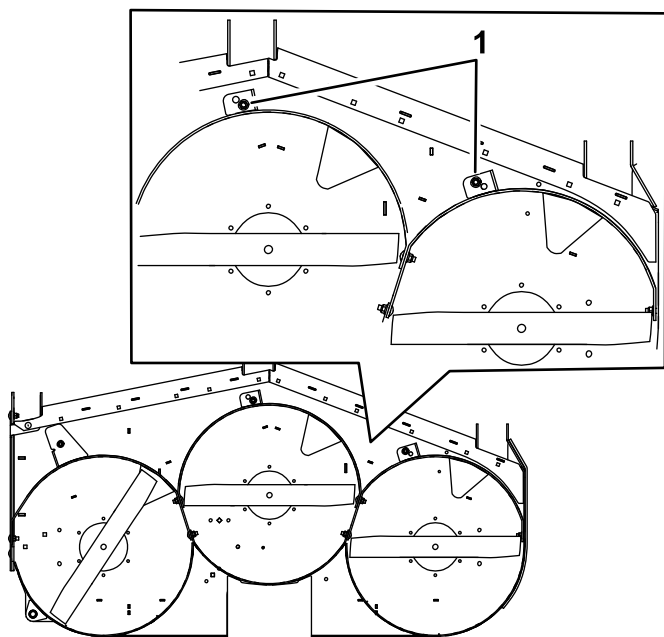
9. Positionieren Sie das mittlere Ablenklech im Mähwerk.
10. Befestigen Sie das mittlere Ablenklech mit einer Schlossschraube ($\frac{3}{8}$ " x 1") und einer



Bild 9

- | | | |
|--|--------------------------|------------------------|
| 1. Schlossschraube ($\frac{3}{8}$ " x 1") | 3. Mittleres Ablenkblech | 5. Rechtes Ablenkblech |
| 2. Bundmutter ($\frac{3}{8}$ ") | 4. Linkes Ablenkblech | |

7

Befestigen der neuen Messer

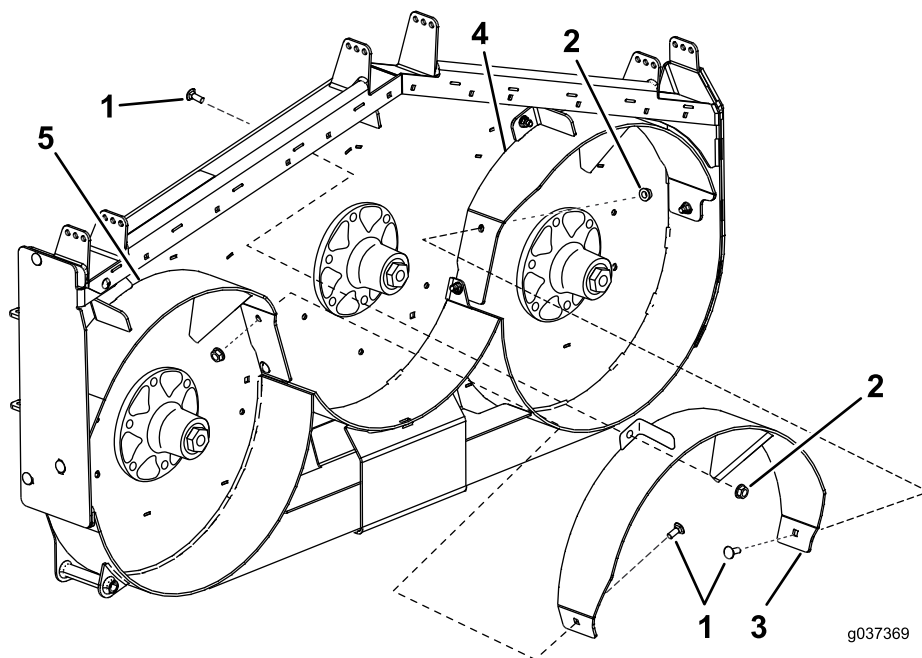
Keine Teile werden benötigt

Verfahren

⚠ WARNUNG:

Die Messer sind scharf. Der Kontakt mit einem scharfen Messer kann zu schweren Verletzungen führen.

Tragen Sie Handschuhe oder wickeln einen Lappen um die scharfen Messerkanten.

Anweisungen zum Einbau der Messer finden Sie in der *Bedienungsanleitung*.

Die Recyclermesser sind separat erhältlich. Wenden Sie sich an den offiziellen Vertragshändler.

8

Festziehen aller Verbindungen

Keine Teile werden benötigt

Verfahren

1. Ziehen Sie alle Schrauben und Muttern für die Ablenkbleche an ([Bild 2](#), [Bild 3](#), [Bild 6](#), [Bild 7](#) und [Bild 9](#)).
2. Drehen Sie die Messer und stellen sicher, dass zwischen den Messern und den Ablenkblechen ein Abstand besteht. Wenn sie sich berühren, lösen Sie das Ablenkblech und versetzen es.

Betrieb

Auswählen der richtigen Schnitthöhe

Mähen Sie ca. 25 mm, aber nie mehr als $\frac{1}{3}$ der Grashalme. Sie müssen bei extrem sattem und dichtem Gras u. U. die Schnitthöhe um eine weitere Stufe erhöhen oder den Seitenauswurf oder das Heckfangsystem verwenden.

Mähen in extremen Bedingungen

Das Schnittgut wird im Mähwerkgehäuse mit Luft zerkleinert. Stellen Sie aus diesem Grund die Schnitthöhe nicht zu niedrig ein, damit das Mähwerk nicht vollständig von ungeschnittenem Gras umgeben ist. Eine Seite des Mähwerks sollte immer von ungeschnittenem Gras frei gehalten werden, damit Luft in das Gehäuse gezogen werden kann. Wenn Sie die erste Bahn in der Mitte eines nicht gemähten Bereichs mähen, fahren Sie langsamer und fahren Sie etwas rückwärts, wenn das Mähwerk erste Zeichen von Verstopfungen aufweist.

Mähen in den richtigen Abständen

Gras wächst zu verschiedenen Zeiten während der Saison unterschiedlich schnell. Mähen Sie zum Beibehalten derselben Schnitthöhe zu Beginn des Frühlings häufiger. Sie können jedoch nicht so häufig mähen, wenn die Wachstumsrate des Grases im Sommer abnimmt. Mähen Sie zunächst, wenn der Rasen längere Zeit nicht gemäht wurde, bei einer höheren Schnitthöheneinstellung und dann zwei Tage später mit einer niedrigeren Einstellung noch einmal.

Mähen mit scharfen Messern

Ein scharfes Messer mäht sauber, ohne Grashalme zu zerreißen oder zu zerschneiden. Ein stumpfes Messer reißt Grashalme ab und zerschneidet sie. Abgerissene und zerschneidete Grashalme werden an den Kanten braun. Dadurch reduziert sich das Wachstum, und die Anfälligkeit des Rasens für Krankheiten steigt.

Nach dem Einsatz

Reinigen Sie die Unterseite des Mähergehäuses nach jedem Einsatz, um die beste Leistung sicherzustellen. Wenn sich Rückstände im Mähwerkgehäuse ansammeln, wird die Schnittleistung verringert.

Hinweise:



Count on it.