



# Kit de soporte para rueda de repuesto

Minicargadora compacta

Nº de modelo 144-0105

Instrucciones de instalación

## Instalación

# 1

### Preparación de la máquina

No se necesitan piezas

### Procedimiento

1. Estacione la máquina en una superficie nivelada.
2. Baje los brazos de carga.
3. Ponga el freno de estacionamiento.
4. Pare el motor y retire la llave de contacto.

# 2

### Instalación del soporte

Piezas necesarias en este paso:

1	Soporte de la rueda
1	Soporte
4	Perno
4	Contratuercas

### Procedimiento

Instale el soporte de la rueda y la placa de apriete por encima del travesaño del brazo de carga. Apriete los pernos a 91-113 N·m (67-83 pies-libra).

**Nota:** Posicione la placa de apriete y el soporte con las muescas orientadas hacia el travesaño.



Figura 1

- |                      |                        |
|----------------------|------------------------|
| 1. Perno (4)         | 4. Muesca              |
| 2. Contratuercas (4) | 5. Soporte de la rueda |
| 3. Soporte           |                        |

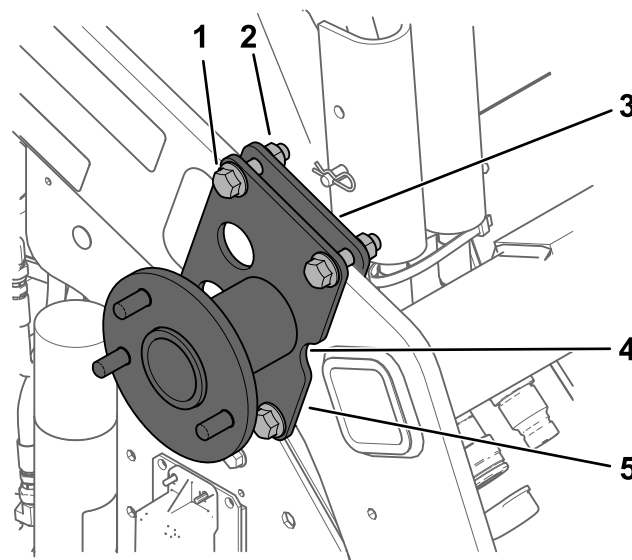

# 3

## Montaje de la rueda

### Piezas necesarias en este paso:

1	Rueda (se vende por separado)
3	Tuerca de rueda

### Procedimiento

Instale una rueda en el soporte usando 3 tuercas de rueda como se muestra en la figura.

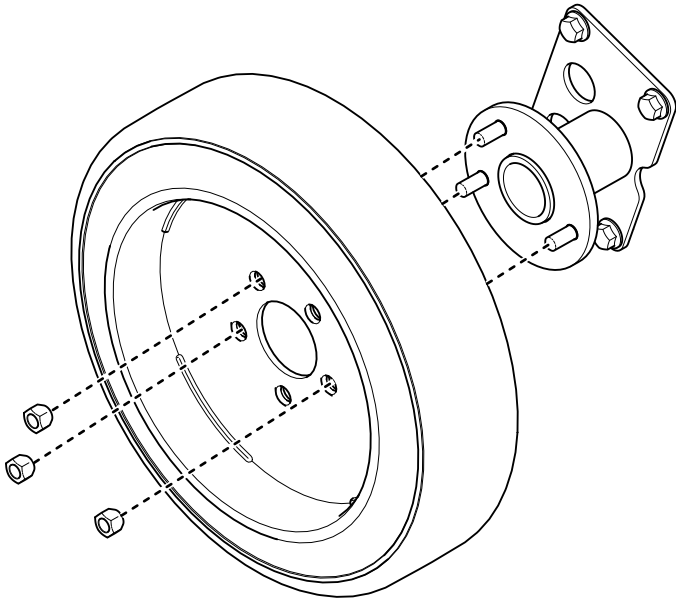

Figura 2

g354897