



# Kit de soporte para desbrozadora

Cortacésped de asiento Z Master® Serie 4000 con carcasa TURBO FORCE® de 183 cm (72")

Nº de modelo 145-8402

## Instrucciones de instalación

# Instalación

## Piezas sueltas

Utilice la tabla siguiente para verificar que no falta ninguna pieza.

Procedimiento	Descripción	Cant.	Uso
<b>1</b>	No se necesitan piezas	–	Preparación de la máquina.
<b>2</b>	Soporte superior de la desbrozadora Abrazadera grande Placa de apoyo grande Perno de cuello cuadrado ( $\frac{1}{4}$ " x $1\frac{1}{2}$ ") Tuerca con arandela prensada ( $\frac{1}{4}$ ")	1 1 1 2 2	Monte el soporte superior de la desbrozadora.
<b>3</b>	Perno de cuello cuadrado ( $\frac{5}{16}$ " x $\frac{7}{8}$ ") Tuerca con arandela prensada ( $\frac{5}{16}$ ")	2 2	Sujete el soporte superior de la desbrozadora al soporte de montaje.
<b>4</b>	Soporte de montaje Espaciador tubular Perno de cuello cuadrado ( $\frac{3}{8}$ " x 3") Tuerca con arandela prensada ( $\frac{3}{8}$ ")	1 2 2 2	Instale el soporte de montaje.
<b>5</b>	Soporte inferior de la desbrozadora Tuerca con arandela prensada ( $\frac{3}{8}$ ") Perno de cabeza hexagonal ( $\frac{3}{8}$ " x 1")	1 2 2	Instale el soporte inferior de la desbrozadora.
<b>6</b>	Soporte de montaje de la desbrozadora Placa de montaje de la abrazadera Abrazadera pequeña Placa de apoyo pequeña Tuerca con arandela prensada ( $\frac{1}{4}$ ") Perno de cuello cuadrado ( $\frac{1}{4}$ " x $\frac{3}{4}$ ") Perno de cuello cuadrado ( $\frac{1}{4}$ " x $1\frac{1}{4}$ ")	1 1 1 1 4 2 2	Montaje del soporte de la desbrozadora.
<b>7</b>	Perno de cuello cuadrado ( $\frac{1}{4}$ " x $\frac{3}{4}$ ") Tuerca con arandela prensada ( $\frac{1}{4}$ ")	2 2	Sujete el soporte de montaje de la desbrozadora al soporte inferior de la desbrozadora.
<b>8</b>	No se necesitan piezas	–	Montaje de una desbrozadora en los soportes.



# 1

## Preparación de la máquina

No se necesitan piezas

### Procedimiento

1. Aparque la máquina en una superficie nivelada.
2. Mueva las palancas de control de movimiento a la posición de BLOQUEO/PUNTO MUERTO.
3. Ponga el freno de estacionamiento.
4. Apague el motor y retire la llave.

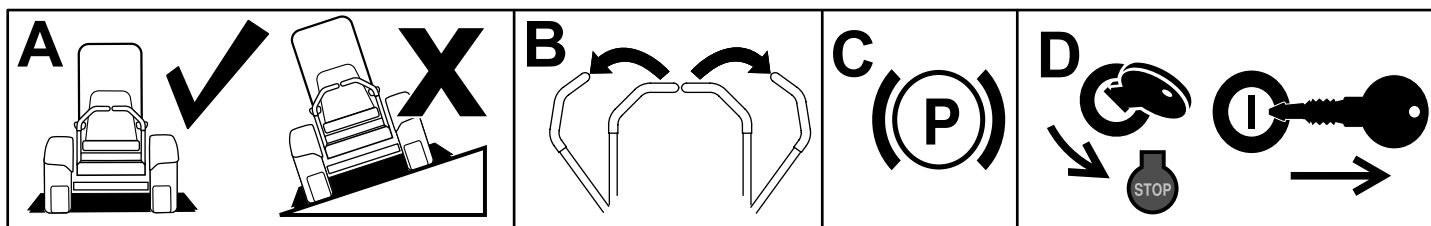

g037289  
g037289

Figura 1

# 2

## Montaje del soporte superior de la desbrozadora

Piezas necesarias en este paso:

1	Soporte superior de la desbrozadora
1	Abrazadera grande
1	Placa de apoyo grande
2	Perno de cuello cuadrado ( $\frac{1}{4}$ " x $1\frac{1}{2}$ " )
2	Tuerca con arandela prensada ( $\frac{1}{4}$ " )

### Procedimiento

Monte el soporte superior de la desbrozadora (Figura 2).



Figura 2

- |   |  |
|---|--|
| 1. Tuerca con arandela prensada ( $\frac{1}{4}$ " ) | 4. Soporte superior de la desbrozadora                             |
| 2. Placa de apoyo grande                            | 5. Perno de cuello cuadrado ( $\frac{1}{4}$ " x $1\frac{1}{2}$ " ) |
| 3. Abrazadera grande                                |  |

# 3

## Sujeción del soporte superior de la desbrozadora al soporte de montaje

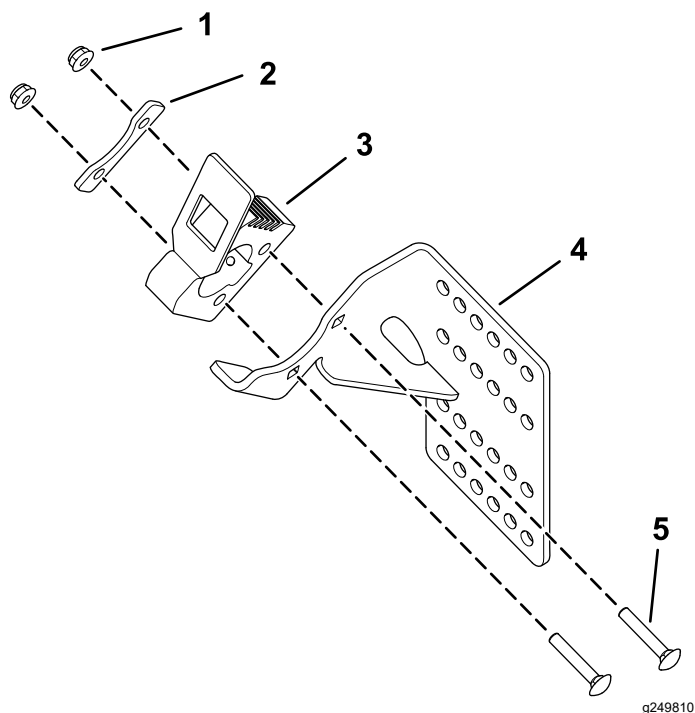
Piezas necesarias en este paso:

2	Perno de cuello cuadrado ( $\frac{5}{16}$ " x $\frac{7}{8}$ " )
2	Tuerca con arandela prensada ( $\frac{5}{16}$ " )

### Procedimiento

Sujete el soporte superior de la desbrozadora al soporte de montaje con 2 pernos de cuello cuadrado ( $\frac{5}{16}$ " x  $\frac{7}{8}$ " ) y 2 tuercas con arandela prensada ( $\frac{5}{16}$ " ), como se muestra en la Figura 3.

**Nota:** Se proporcionan varios taladros de montaje, lo que permite variar la posición de montaje de la desbrozadora.



Figura 3

- |  |  |
|--|--|
| 1. Soporte superior de la desbrozadora | 3. Perno de cuello cuadrado ( $\frac{5}{16}$ " x $\frac{7}{8}$ " ) |
| 2. Soporte de montaje                  | 4. Tuerca con arandela prensada ( $\frac{5}{16}$ " )               |

# 4

## Instalación del soporte de montaje

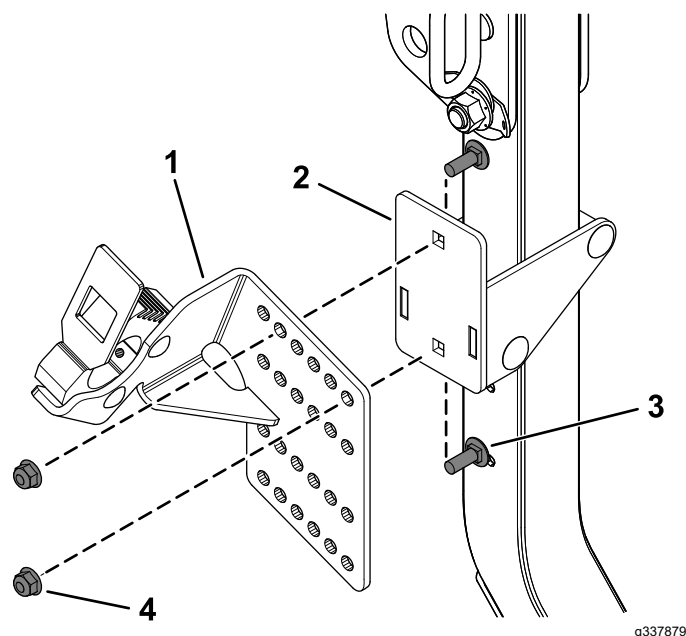
### Piezas necesarias en este paso:

1	Soporte de montaje
2	Espaciador tubular
2	Perno de cuello cuadrado ( $\frac{3}{8}$ " x 3")
2	Tuerca con arandela prensada ( $\frac{3}{8}$ " )

### Procedimiento

1. Baje la barra antivuelco.
2. Instale el soporte de montaje en el poste derecho de la barra antivuelco con 2 espaciadores tubulares, 2 pernos de cuello cuadrado ( $\frac{3}{8}$ " x 3") y 2 tuercas con arandela prensada ( $\frac{3}{8}$ " ), como se muestra en la [Figura 4](#).
3. Levante lentamente la barra antivuelco y asegúrese de que no hay contacto entre la barra y el soporte.

Ajuste la altura del soporte si hay contacto.

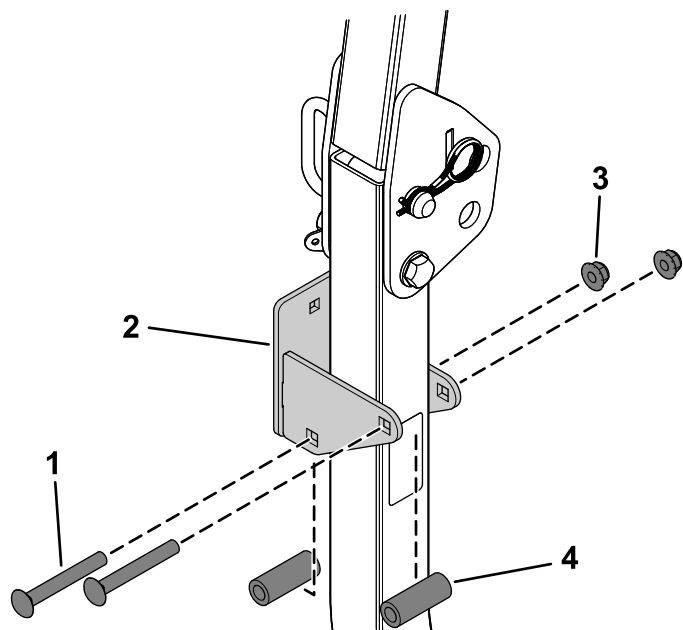

g337878

**Figura 4**

- |   |   |
|---|---|
| 1. Perno de cuello cuadrado ( $\frac{3}{8}$ " x 3") | 3. Tuerca con arandela prensada ( $\frac{3}{8}$ " ) |
| 2. Soporte de montaje                               | 4. Espaciador tubular                               |

# 5

## Instalación del soporte inferior de la desbrozadora

### Piezas necesarias en este paso:

1	Soporte inferior de la desbrozadora
2	Tuerca con arandela prensada ( $\frac{3}{8}$ " )
2	Perno de cabeza hexagonal ( $\frac{3}{8}$ " x 1"

### Procedimiento

Instale el soporte inferior de la desbrozadora cerca de la posición de montaje del gancho de amarre, en el lado derecho delantero del bastidor, usando 2 pernos de cuello cuadrado ( $\frac{3}{8}$ " x 1") y 2 tuercas con arandela prensada ( $\frac{3}{8}$ " ), como se muestra en la [Figura 5](#).

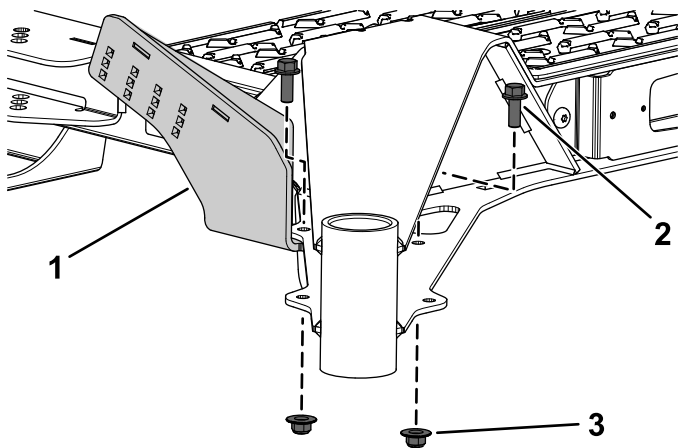

g379125

**Figura 5**

- |   |   |
|---|---|
| 1. Soporte inferior de la desbrozadora              | 3. Tuerca con arandela prensada ( $\frac{3}{8}$ " ) |
| 2. Perno de cabeza hexagonal ( $\frac{3}{8}$ " x 1" |   |

# 6

## Montaje del soporte de la desbrozadora

### Piezas necesarias en este paso:

1	Soporte de montaje de la desbrozadora
1	Placa de montaje de la abrazadera
1	Abrazadera pequeña
1	Placa de apoyo pequeña
4	Tuerca con arandela prensada ( $\frac{1}{4}$ " )
2	Perno de cuello cuadrado ( $\frac{1}{4}$ " x $\frac{3}{4}$ " )
2	Perno de cuello cuadrado ( $\frac{1}{4}$ " x $1\frac{1}{4}$ " )

### Procedimiento

Monte el soporte de montaje de la desbrozadora (Figura 6).



Figura 6

- |   |  |
|---|--|
| 1. Tuerca con arandela prensada ( $\frac{1}{4}$ " ) | 5. Perno de cuello cuadrado ( $\frac{1}{4}$ " x $1\frac{1}{4}$ " ) |
| 2. Placa de apoyo pequeña                           | 6. Soporte de montaje de la desbrozadora                           |
| 3. Abrazadera pequeña                               | 7. Perno de cuello cuadrado ( $\frac{1}{4}$ " x $\frac{3}{4}$ " )  |
| 4. Placa de montaje de la abrazadera                |  |

# 7

## Sujeción del soporte de montaje de la desbrozadora al soporte inferior de la desbrozadora

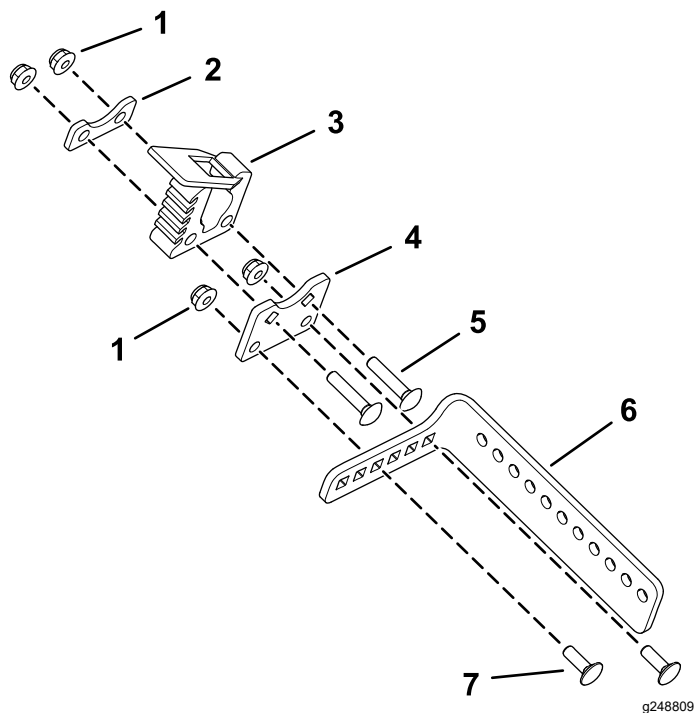
Piezas necesarias en este paso:

2	Perno de cuello cuadrado ( $\frac{1}{4}$ " x $\frac{3}{4}$ " )
2	Tuerca con arandela prensada ( $\frac{1}{4}$ " )

### Procedimiento

1. Baje del todo la carcasa de corte.
2. Sujete el soporte de montaje de la desbrozadora al soporte inferior de la desbrozadora usando 2 pernos de cuello cuadrado ( $\frac{1}{4}$ " x  $\frac{3}{4}$ " ) y 2 tuercas con arandela prensada ( $\frac{1}{4}$ " ), como se muestra en la [Figura 7](#).

**Nota:** Se proporcionan varios taladros de montaje, lo que permite variar la posición de montaje de la desbrozadora.

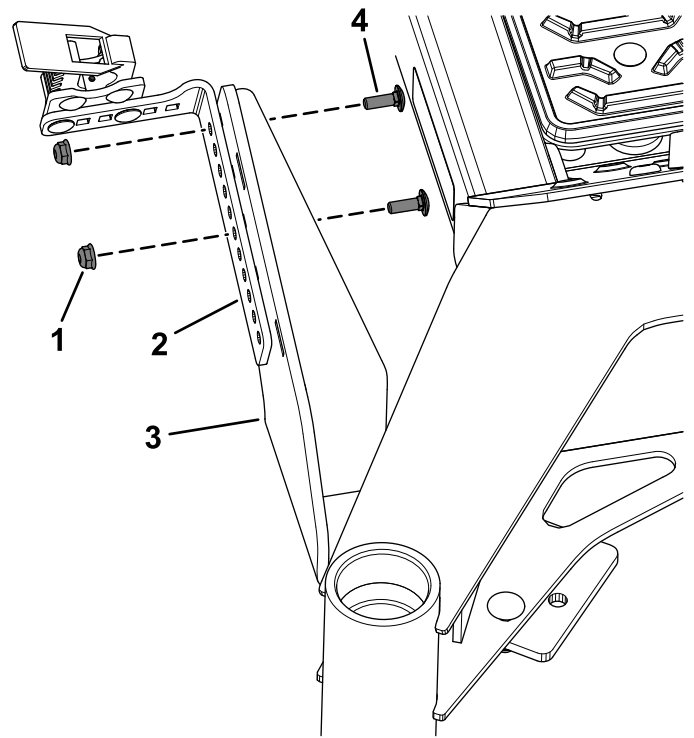

g337893

**Figura 7**

- |   |   |
|---|---|
| 1. Tuerca con arandela prensada ( $\frac{1}{4}$ " ) | 3. Soporte inferior de la desbrozadora                            |
| 2. Soporte de montaje de la desbrozadora            | 4. Perno de cuello cuadrado ( $\frac{1}{4}$ " x $\frac{3}{4}$ " ) |

# 8

## Montaje de una desbrozadora en los soportes

No se necesitan piezas

### Procedimiento

Introduzca el mango de la desbrozadora en la abrazadera grande y el extremo de corte en la abrazadera pequeña.

Compruebe que la desbrozadora encaja correctamente, y ajuste la posición de los taladros de montaje según sea necesario para obtener la holgura necesaria. Después de cualquier ajuste, asegúrese de que todas las fijaciones están firmemente apretadas.



**Count on it.**