



Kit de expulsor Partidor de troncos

Nº de modelo 161-2310

3463-291A

Instrucciones de instalación

Seguridad

Pegatinas de seguridad e instrucciones



Las calcomanías de seguridad e instrucciones están a la vista del operador y están ubicadas cerca de cualquier zona de peligro potencial. Sustituya cualquier calcomanía que esté dañada o que falte.

Pegatina pieza: 137-0564

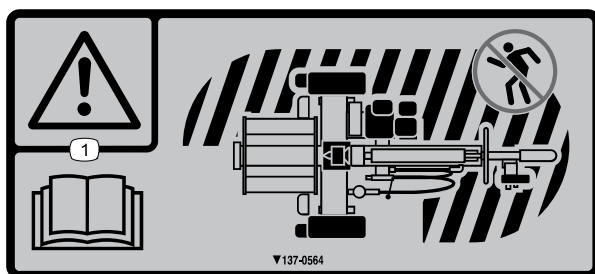

s_decal137-0564

① Advertencia: lea el *Manual del operador*; no se acerque a la zona marcada mientras está en funcionamiento.

Pegatina pieza: 137-0555

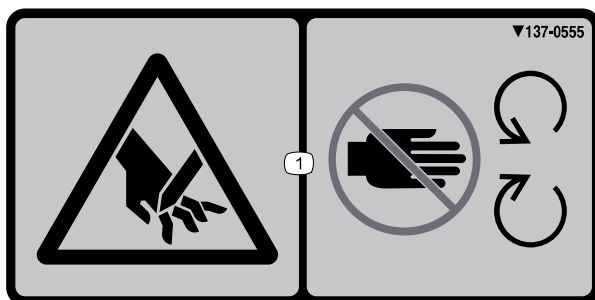

s_decal137-0555

① Peligro de corte: no se acerque a las piezas en movimiento.

Instalación

Preparación de la máquina

1. Aparque la máquina en una superficie nivelada. Calce o bloquee las ruedas.



2. Arranque el motor y extienda completamente la cuña.
3. Apague el motor.
4. Desconecte el cable de la bujía.

Instalación del kit

Nota: Guarde todas las piezas, a menos que se indique lo contrario.

Piezas necesarias

1	Soporte del expulsor
1	Soporte de la válvula
1	Pegatina 137-0555
1	Pegatina 137-0564

1. Retire el soporte del expulsor.

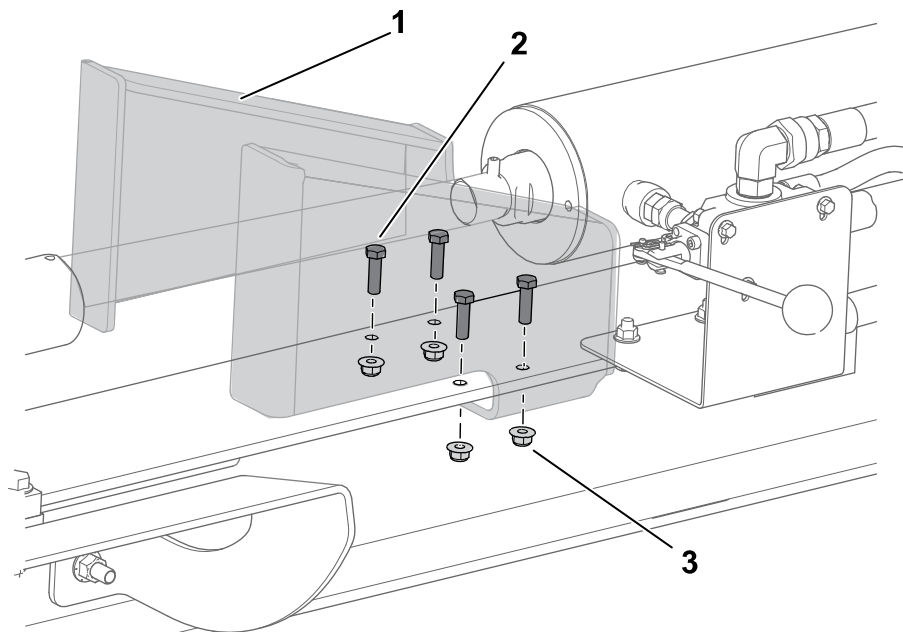

G444930

- | | |
|--|--------------------------------|
| ① Soporte del expulsor | ③ Tuerca – $\frac{3}{8}$ " (4) |
| ② Perno – $\frac{3}{8}$ " x $1 \frac{1}{4}$ "(4) | |

2. Retire el soporte de la válvula. Deseche las tuercas ($\frac{3}{8}$ ").

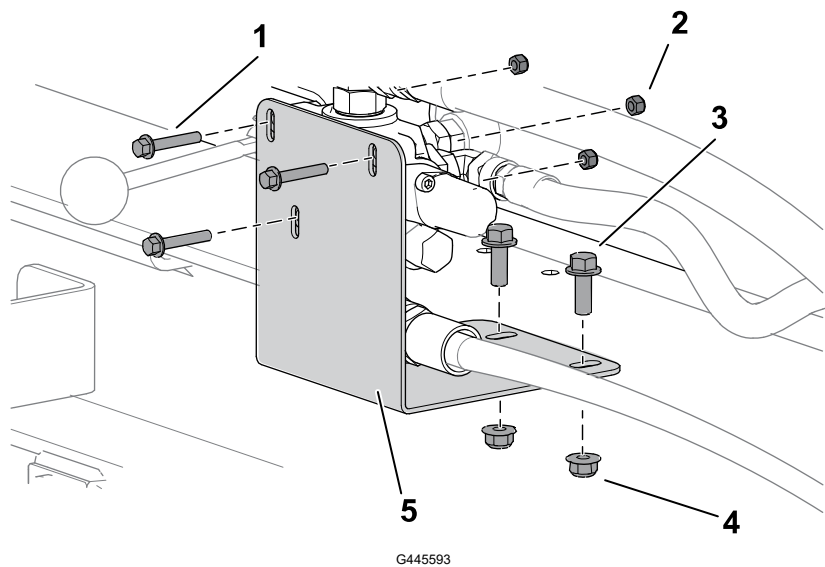

G445593

- | | |
|---------------------------|-------------------------|
| ① Perno – 1 ¼" x 1 ½" (3) | ④ Tuerca – ¾" (2) |
| ② Tuerca – ¼" (3) | ⑤ Soporte de la válvula |
| ③ Perno – ¾" x 1" (2) | |

3. Instale el nuevo expulsor usando las tuercas y los pernos que retiró del expulsor original.

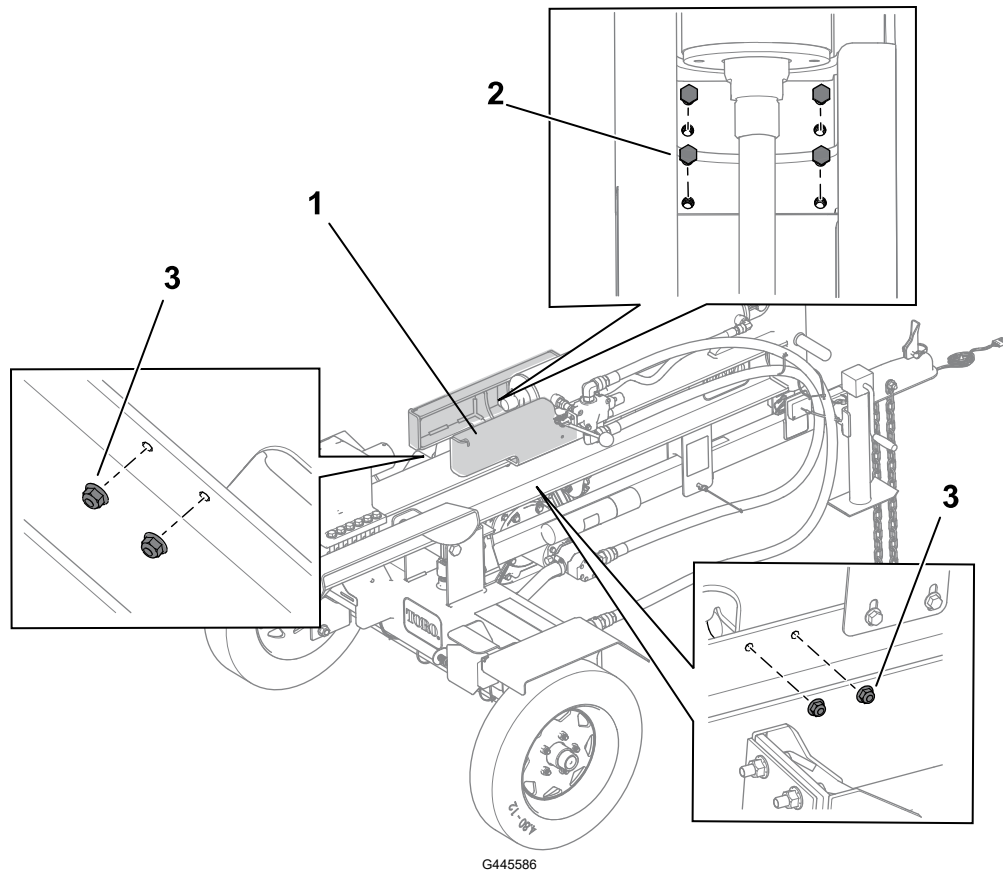

G445586

- | | |
|-------------------------|-------------------|
| ① Soporte del expulsor | ③ Tuerca – ¾" (4) |
| ② Perno – ¾" x 1 ¼" (4) | |

4. Instale la pegatina 137-0555 del lado izquierdo del expulsor.
5. Instale la pegatina 137-0564 del lado derecho del expulsor.
6. Instale el nuevo soporte de la válvula debajo de la parte superior de la viga central usando los pernos y las tuercas que retiró del soporte original de la válvula.

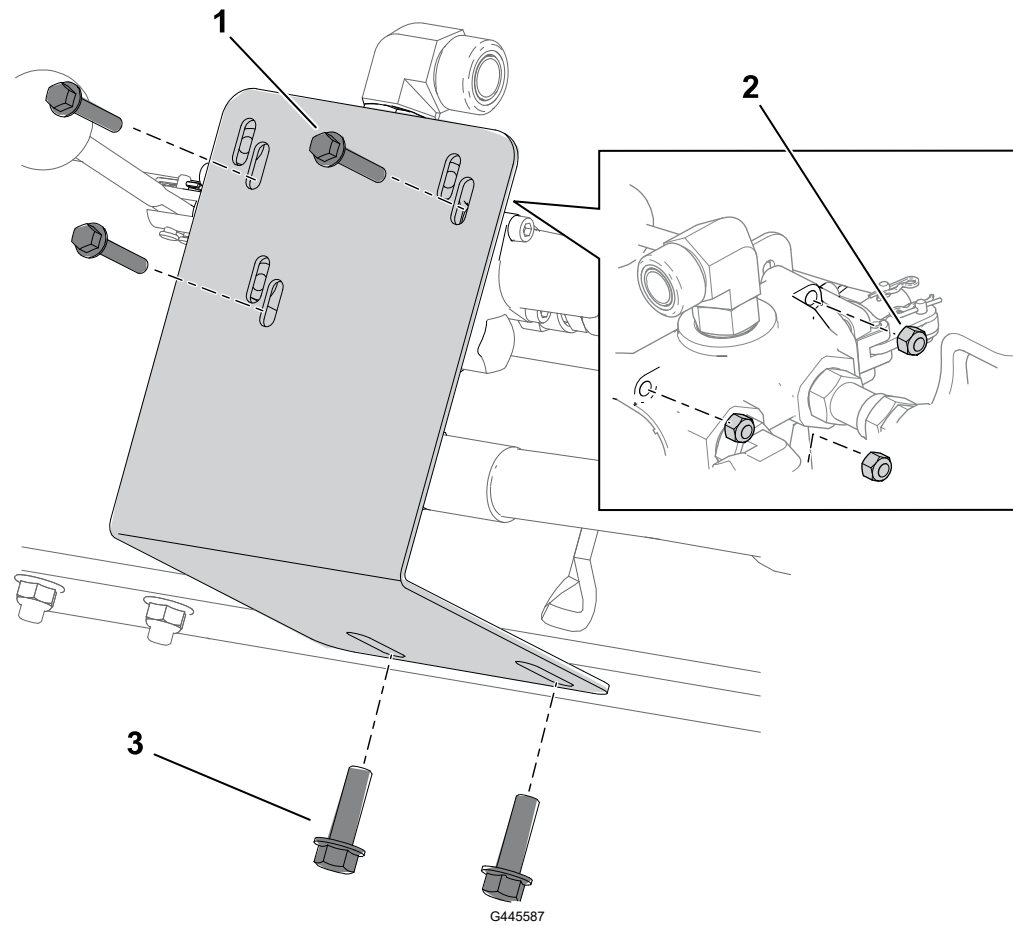

① Perno – 1 ¼" x 1 ½" (3)

② Tuerca – ¼" (3)

③ Perno – ¾" x 1" (2)