



Kit de baliza

Unidades de tracción Groundsmaster® y Reelmaster® con Toldo universal

Nº de modelo 138-2699

Instrucciones de instalación

Instalación

Piezas sueltas

Utilice la tabla siguiente para verificar que no falta ninguna pieza.

Procedimiento	Descripción	Cant.	Uso
1	No se necesitan piezas	–	Preparación de la máquina.
2	No se necesitan piezas	–	Retire el toldo.
3	Baliza Conector de la baliza Soporte de baliza Base de la baliza Perno de cuello cuadrado largo Perno de cuello cuadrado corto Tuerca con arandela prensada Arnés de cables Bridas Interruptor Fusible (15 A)	1 1 1 1 1 2 1 6 1 1	Instalación de la baliza.
4	No se necesitan piezas	–	Conexión de la batería.
5	No se necesitan piezas	–	Instale el toldo.



1

Preparación de la máquina

No se necesitan piezas

Procedimiento

1. Aparque la máquina en una superficie nivelada.
2. Apague el motor, ponga el freno de estacionamiento y retire la llave.
3. Desconecte la batería; consulte la sección Mantenimiento del sistema eléctrico del *Manual del operador* de la unidad de tracción.
4. Asegúrese de que se han instalado en su máquina los siguientes kits:
 - Toldo universal (modelo 30671 o 30669)
 - Kit de panel de interruptores (modelo 03248)
 - Kit de arnés de alimentación; consulte la siguiente tabla para determinar el kit idóneo para su unidad de tracción:

Unidad de tracción	Kit de arnés de alimentación
Reelmaster serie 3000	138-2993
Reelmaster serie 5000	138-2994
Groundsmaster serie 4500, 4700 y Reelmaster serie 7000	138-2995
Groundsmaster serie 7200	138-2996
Multi Pro 1750	138-2999
Groundsmaster serie 5900	138-3002

2

Retirada del toldo

No se necesitan piezas

Procedimiento



Figura 1

g244329

1. Toldo

1. Retire los 4 pernos con arandela prensada (5/16" x 1 1/4") y las 4 arandelas (5/16") que sujetan el toldo y los perfiles del bastidor lateral (Figura 1 y Figura 2).

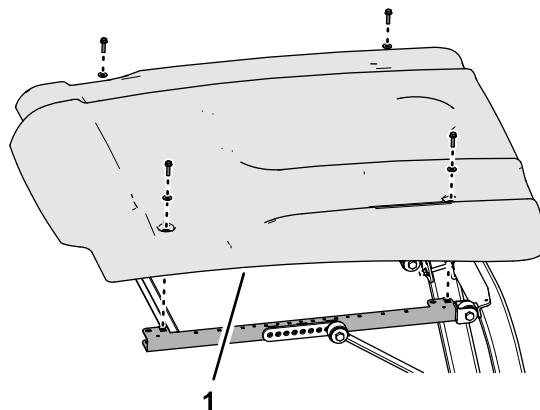
Nota: No retire los anillos de goma del toldo.



Figura 2

- | | |
|---|--|
| 1. Anillo de goma | 3. Arandela (5/16") |
| 2. Perno con arandela prensada (5/16" x 1 1/4") | 4. Tuerca rápida (perfil del bastidor lateral) |

2. Retire el toldo de la máquina (Figura 1).

3

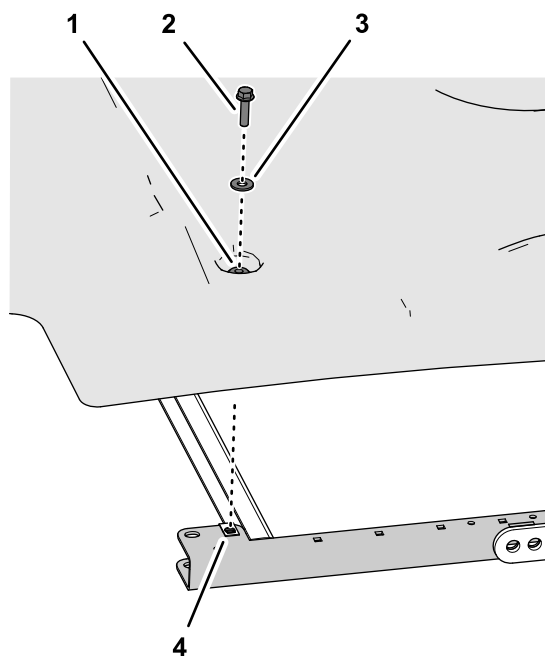
Instalación de la baliza

Piezas necesarias en este paso:

1	Baliza
	Conector de la baliza
1	Soporte de baliza
1	Base de la baliza
1	Perno de cuello cuadrado largo
1	Perno de cuello cuadrado corto
2	Tuerca con arandela prensada
1	Arnés de cables
6	Bridas
1	Interruptor
1	Fusible (15 A)

Procedimiento

Nota: Las ilustraciones de este procedimiento muestran una unidad de tracción Reelmaster Serie 5010. Su máquina puede tener un aspecto diferente.

1. Sujete el soporte al bastidor del toldo con un perno de cuello cuadrado largo, un perno de cuello cuadrado corto, un espaciador y 2 tuercas con arandela prensada.

Nota: Si la máquina tiene instalado un kit de luces de trabajo, utilice el soporte de la luz en lugar del soporte de la baliza (Figura 4).



Figura 3

- | | |
|-----------------------------------|-----------------------------------|
| 1. Perno de cuello cuadrado corto | 4. Soporte |
| 2. Tuercas con arandela prensada | 5. Perno de cuello cuadrado largo |
| 3. Espaciador | |

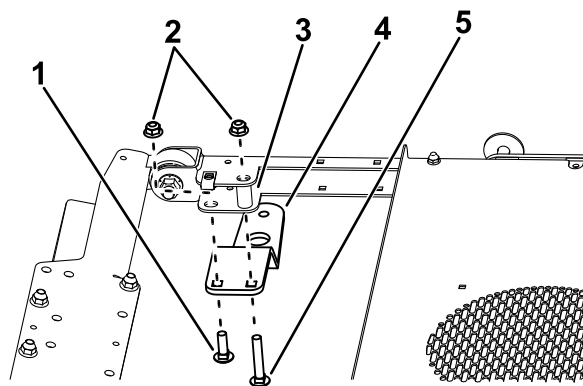

Figura 4

1. Refuerzo del
2. Retire el conector de la baliza de la base de la baliza (Figura 5).

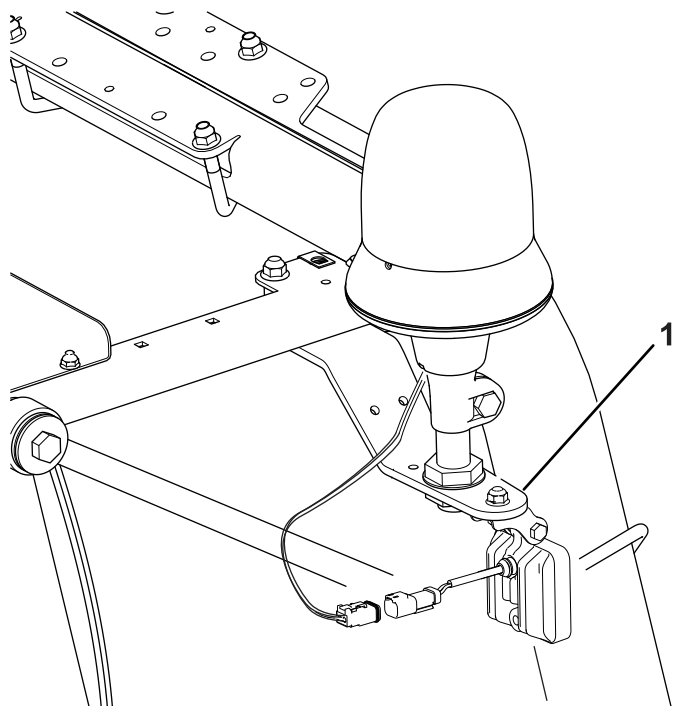

Figura 5

g246208

1. Conector de la baliza
2. Conector

3. Enrute el arnés de cables hacia arriba, a través de la tuerca, la arandela y la base de la baliza. Conecte los terminales al conector de la baliza (Figura 6).

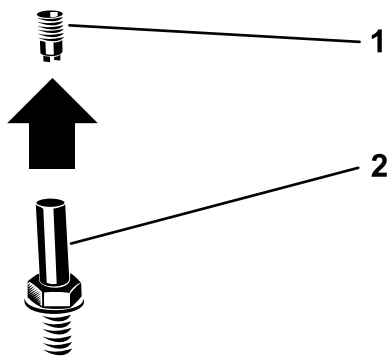
Nota: Conecte el cable violeta al terminal central del conector de la baliza, y el cable negro al exterior del terminal del conector de la baliza.



Figura 6

g246192

1. Conector de la baliza
2. Terminales del arnés
3. Conector
4. Tuerca
5. Arandela
6. Arnés

4. Instale el conector de la baliza en la base de la baliza girando la base de la baliza (Figura 7).

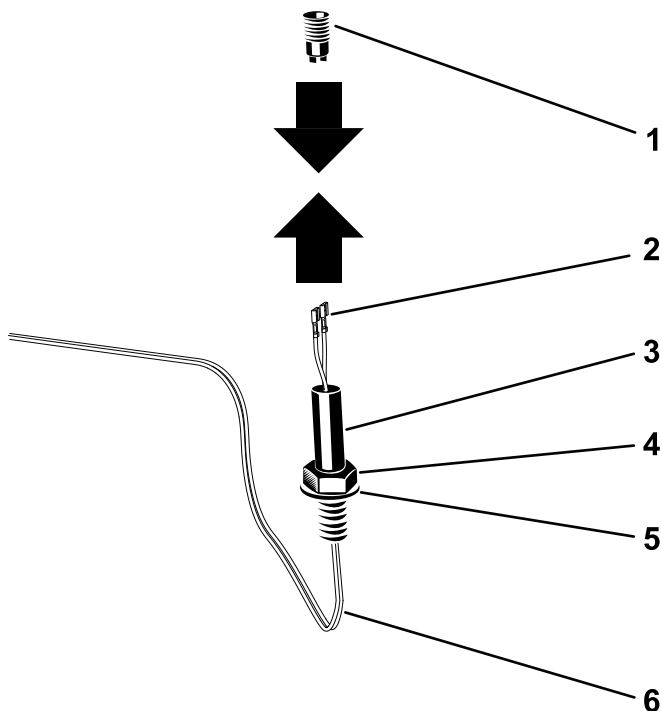
Nota: Esto evita que el arnés de cables se tuerza.



Figura 7

g246210

1. Conector de la baliza
2. Conector

5. Instale la base de la baliza en el soporte como se muestra en la Figura 8.

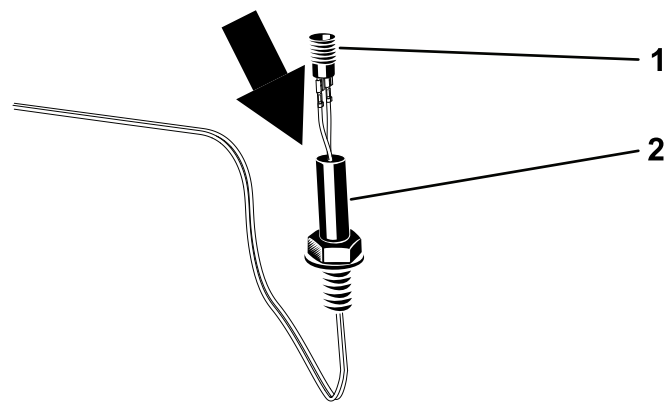
Nota: Si la máquina tiene instalado un kit de luces de trabajo, utilice el soporte de la luz en lugar del soporte de la baliza (Figura 4).



Figura 8

g246194

1. Conector
2. Tuerca
3. Arandela
4. Soporte
5. Arnés de cables

6. Instale la baliza en la base, y apriete la tuerca de orejeta (Figura 9).

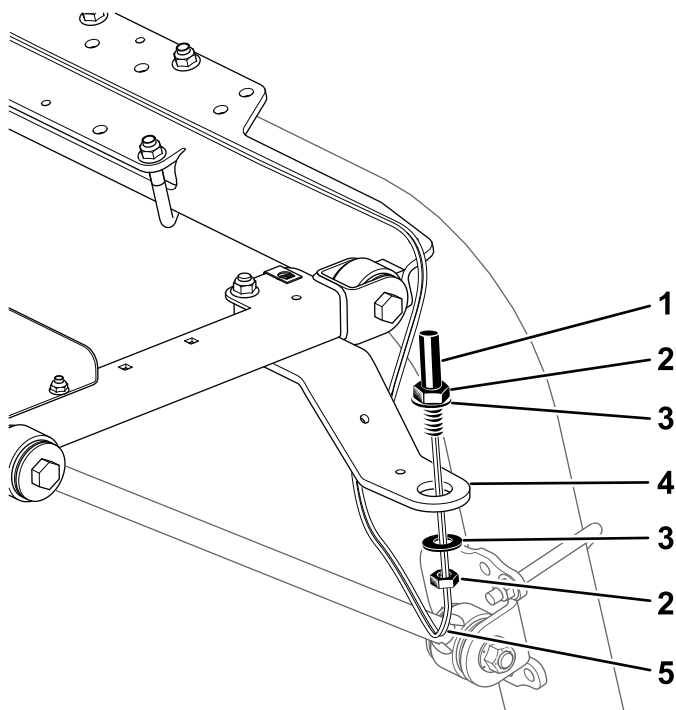

Figura 9

g246193

7. Enchufe el conector del arnés de la baliza en el conector del arnés del panel de interruptores (Figura 10).
8. Enrute el arnés de la baliza como se muestra en la Figura 10, y sujételo con bridas.

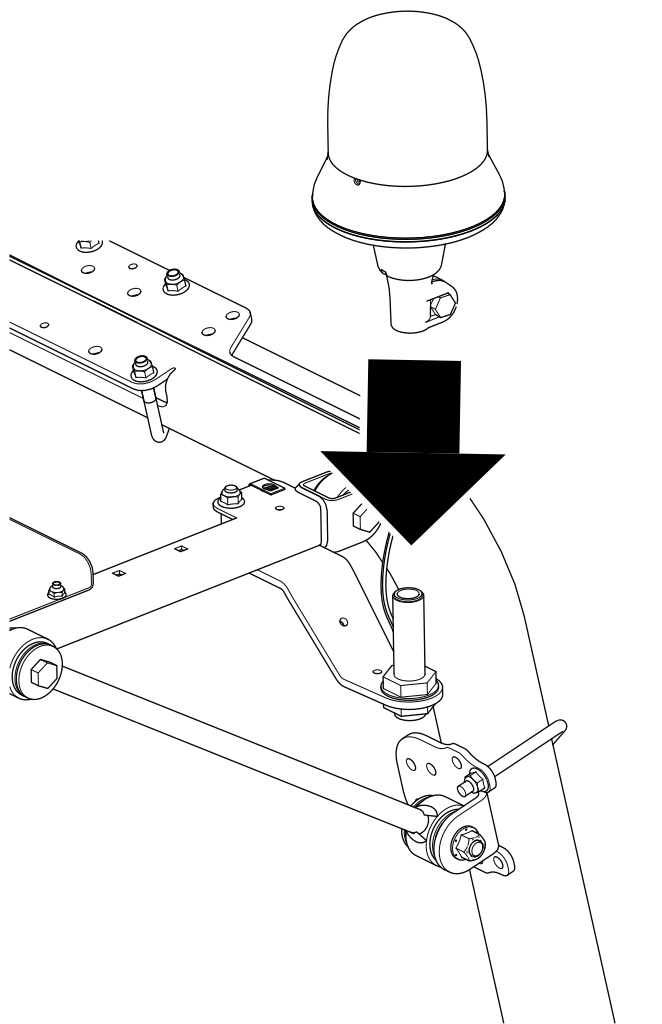

Figura 10

g245380

1. Arnés de la baliza
2. Conector

9. Retire y deseche el tapón del hueco delantero izquierdo del panel de interruptores (Figura 11).

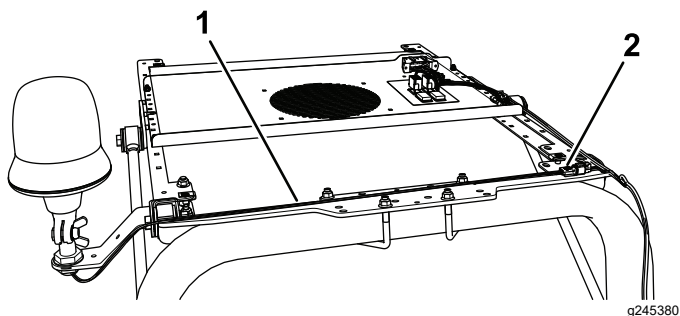
Nota: Instale el interruptor con la pieza redondeada más gruesa hacia la parte trasera de la máquina.



Figura 11

g245425

1. Tapón
2. Interruptor
3. Conector eléctrico

10. Enchufe el conector eléctrico en el interruptor e instale el interruptor en el panel de interruptores (Figura 11).
11. Introduzca el fusible (15 A) en la tercera posición desde la izquierda del bloque de fusibles (Figura 12).

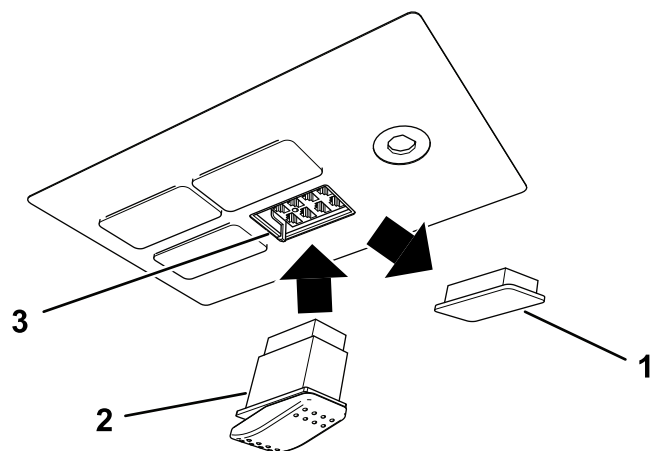
Nota: Puede no ser necesario instalar el fusible si ya se ha instalado un fusible de otro kit de Toro.



Figura 12

g245468

1. Fusible de la baliza

4

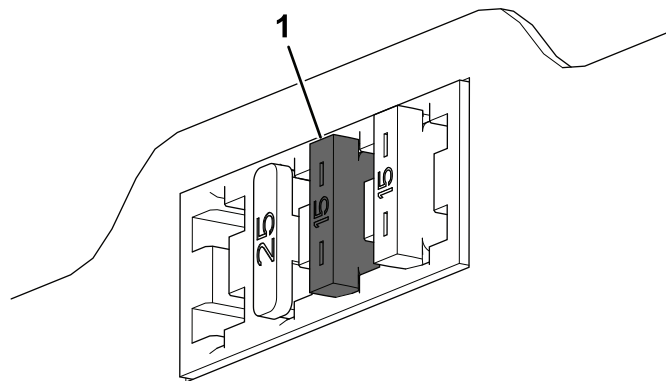
Conexión de la batería

No se necesitan piezas

Procedimiento

Conecte la batería; consulte la sección de mantenimiento del sistema eléctrico en el *Manual del operador*.

5

Instalación del toldo

No se necesitan piezas

Procedimiento

1. Alinee los orificios de los anillos de goma del toldo con las 4 tuercas rápidas de los perfiles laterales del bastidor.
2. Monte el toldo en los perfiles del bastidor ([Figura 2](#)) con los 4 pernos con arandela prensada (5/16" x 1¼") y las 4 arandelas (5/16") que retiró anteriormente.
3. Apriete los pernos con arandela prensada a 10 – 14 N·m.

Operación

Uso de la baliza

Con la llave en la posición de CONECTADO:

- Presione la parte trasera del interruptor para encender la baliza.
- Presione la parte delantera del interruptor para apagar la baliza.

Notas:



Count on it.