TORO®

HAVEN™



Empfohlener Wartungsplan

Einführung

WARNUNG

Diese *Kurzanleitung* ersetzt nicht das Lesen und Verstehen der Betriebsanleitungen und Sicherheitsaufkleber für das Gerät. Die Nichtbeachtung der Bedienungsanweisungen oder eine unzureichende Unterweisung können zu schweren Verletzungen oder zum Tod führen.

Um einen sicheren Betrieb zu gewährleisten und die Leistung dieser Maschine zu maximieren, lesen Sie die Betriebsanleitung *sorgfältig durch und machen Sie sich mit dem Inhalt vertraut:*. Besuchen Sie das Haven Help Center, um die *Betriebsanleitung* mit umfassenden Anweisungen zu Einrichtung, Betrieb, Wartung und Lagerung, einschließlich Sicherheitsinformationen, einzusehen.

Bestimmungsgemäße Verwendung

Dieser Rasenmähroboter ist für die autonome, programmierbare Rasenpflege in privaten Haushalten gedacht. Er ist hauptsächlich für das Mähen von Gras auf gepflegten Grünflächen oder Privatanlagen gedacht. Es handelt sich um einen Mähroboter für die Rasenpflege, der die Höhe des Grases konstant hält. Die Verwendung des Mähroboters, des Akkus, der Ladestation und des Netzteils für andere als die vorgesehenen Zwecke kann Sie und Unbeteiligte gefährden.

Haven Hilfe-Center

Besuchen Sie das Haven Hilfe-Center (pubs.toro.com/helpcenter), um Anleitungsvideos, häufig gestellte Fragen (FAQs), Hilfeartikel, die *Bedienungsanleitung*, den vollständigen Inhalt zur Produktsicherheit und die Produktgarantie anzusehen.

Hinweis: Sie können auch ein kostenloses gedrucktes Exemplar der *Betriebsanleitung* oder der Produktgarantie per E-Mail bei uns anfordern.



G445734

Verwendete Konventionen

In dieser Anleitung werden potenzielle Gefahren angeführt und Sicherheitshinweise werden vom Sicherheitswarnsymbol gekennzeichnet. Dieses Warnsymbol weist auf eine Gefahr hin, die zu schweren oder tödlichen Verletzungen führen kann, wenn Sie die empfohlenen Sicherheitsvorkehrungen nicht einhalten.



G405934

© 2025—The Toro® Company
8111 Lyndale Ave So
Bloomington, MN 55044

Kontaktieren Sie uns unter www.Toro.com
Druck: USA
Alle Rechte vorbehalten

Verwendete Konventionen (Fortsetzung)

In dieser Anleitung werden zwei Begriffe zur Hervorhebung von Informationen verwendet. **Wichtig** weist auf spezielle technische Informationen hin, und **Hinweis** hebt allgemeine Informationen hervor, die Ihre besondere Beachtung verdienen.

Sicherheitssymbole

Dieses Sicherheitswarnsymbol in diesem Handbuch und an der Maschine weißt auf wichtige Sicherheitshinweise hin, die Sie beachten müssen, um Unfälle zu vermeiden.

Das Sicherheitssymbol wird über Information dargestellt, die Sie vor unsicheren Handlungen oder Situationen warnen, gefolgt von dem Wort **GEFAHR**, **WARNUNG** oder **VORSICHT**.

GEFAHR

Gefahr: bezeichnet eine unmittelbar drohende Gefahr. Wenn sie nicht gemieden wird, *sind* Tod oder schwerste Verletzungen die Folge.

WARNUNG

Warnung: bezeichnet eine möglicherweise drohende Gefahr. Wenn sie nicht gemieden wird, *können* Tod oder schwerste Verletzungen die Folge sein.

VORSICHT

Vorsicht: bezeichnet eine möglicherweise drohende Gefahr. Wenn sie nicht gemieden wird, *können leichte* oder mittelschwere Verletzungen die Folge sein.

Sicherheit

- Lesen, verstehen und befolgen Sie alle Anweisungen und Warnungen in diesem Handbuch und in der *Betriebsanleitung*, bevor Sie die Maschine benutzen.
- Unsachgemäße Verwendung oder Wartung des Geräts kann zu schweren Verletzungen oder zum Tod führen. Um diese Gefahr zu verringern, befolgen Sie alle Sicherheitshinweise.
- Kinder oder nicht geschulte Personen dürfen diese Maschine weder verwenden noch warten.
- Halten Sie Unbeteiligte und Kinder während des Betriebs von der Maschine, der Ladestation und der Stromquelle fern.
- Prüfen Sie den Arbeitsbereich der Maschine und entfernen Sie alle Objekte die sich auf den Einsatz der Maschine auswirken könnten.
- Die Messer sind scharf; ein Berühren kann zu schweren Verletzungen führen. Drücken Sie die Stopp-Taste und warten Sie, bis alle beweglichen Teile zum Stillstand gekommen sind, bevor Sie Verstopfungen beseitigen, die Maschine warten oder transportieren.
- Halten Sie Ihre Hände und Füße von den beweglichen Teilen an und unter der Maschine fern.
- Stehen, sitzen oder mitfahren auf der Maschine ist untersagt.
- Schalten Sie vor der Wartung der Maschine den Netzschalter an der Unterseite der Maschine in die AUS-Stellung.
- Tragen Sie bei Wartungsarbeiten am Akku keinen Schmuck und binden Sie lange Haare zurück.
- VORSICHT: Bei einem falsch gehandhabten Akku besteht Brand-, Explosions- oder Verätzungsgefahr.

Symbole der Aufkleber

	Sicherheitshinweis; Warnung
	Lesen Sie die *Bedienungsanleitung*.
	Gefahr von Schnittverletzungen/einer Amputation von Händen oder Füßen durch Mähwerkmesser
	Schalten Sie den Rasenmäher aus, bevor Sie Wartungsarbeiten durchführen.

	Halten Sie sich stets von beweglichen Teilen fern.
	Gefahr durch herausgeschleuderte Objekte
	Halten Sie Unbeteiligte in einem sicheren Abstand zur Maschine.
	Fahren Sie niemals auf dem Rasenmäher mit.

Anweisungen zum Auspacken

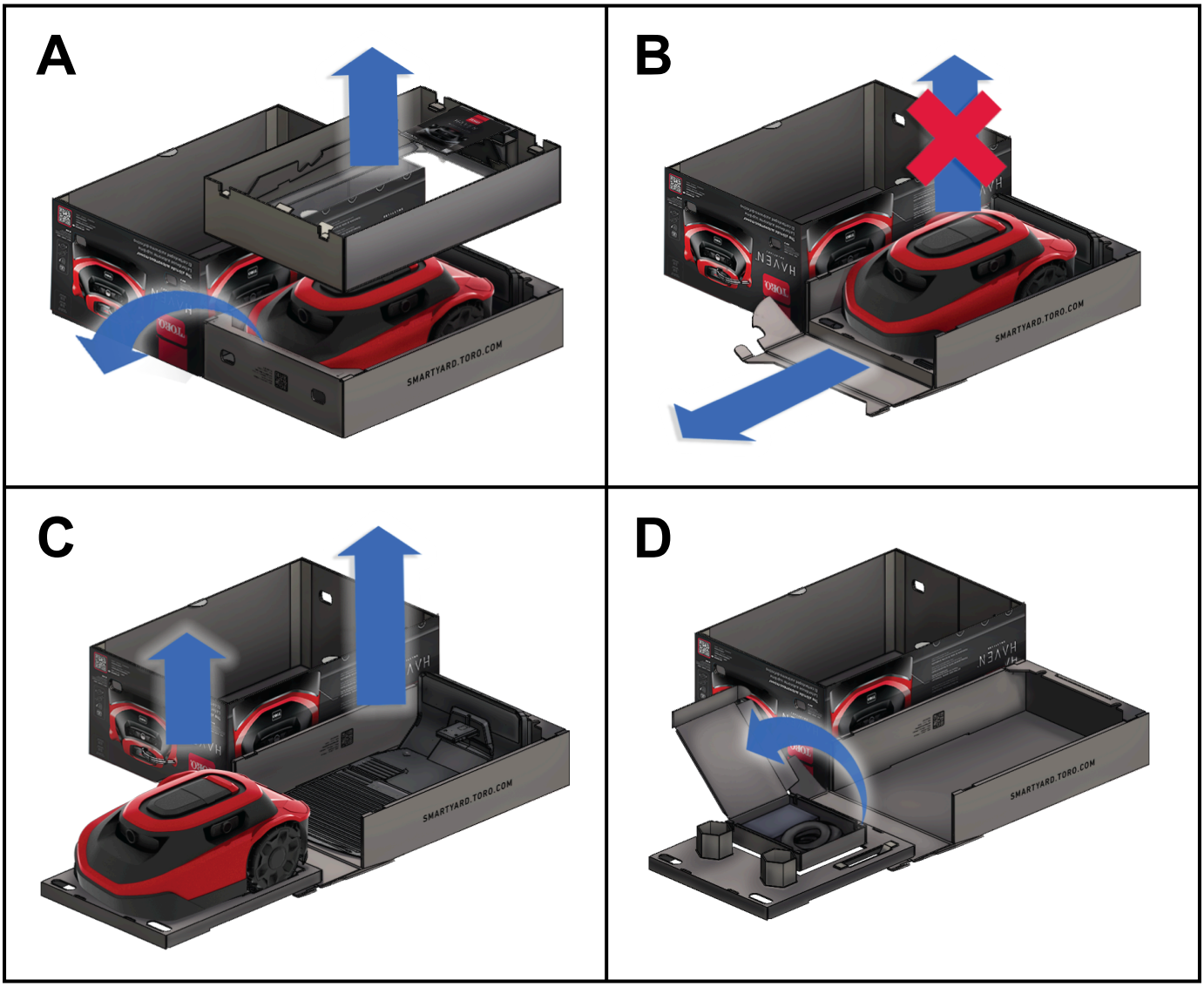

G523893

Erstes Aufladen des Rasenmähers

WARNUNG

Ein Netzteil, das an eine Steckdose ohne FI-Schutzschalter oder Fehlerstrom-Schutzeinrichtung angeschlossen ist, kann zu einem Stromschlag führen.

Schließen Sie das Netzteil nur an einen FI-Schutzschalter oder eine Fehlerstrom-Schutzeinrichtung mit einem Auslösestrom von höchstens 30 mA an.

⚠ WARNUNG ⚠

Eine defekte oder beschädigte Ladestation, ein Niederspannungskabel oder ein Netzteil kann überhitzen und eine erhöhte Brandgefahr verursachen.

- **Installieren Sie die Ladestation, das Niederspannungskabel oder das Netzteil nicht in der Nähe von entflammbaren oder brennbaren Materialien.**
- **Wenn das Netzteil der Ladestation defekt oder beschädigt ist, trennen Sie das Netzteil von der Steckdose und wenden Sie sich an einen autorisierten Vertragshändler, um es auszutauschen.**

Suchen Sie eine Steckdose, an der Sie Ihre Ladestation vorübergehend aufstellen und Ihren Mäher 45 Minuten lang aufladen können.

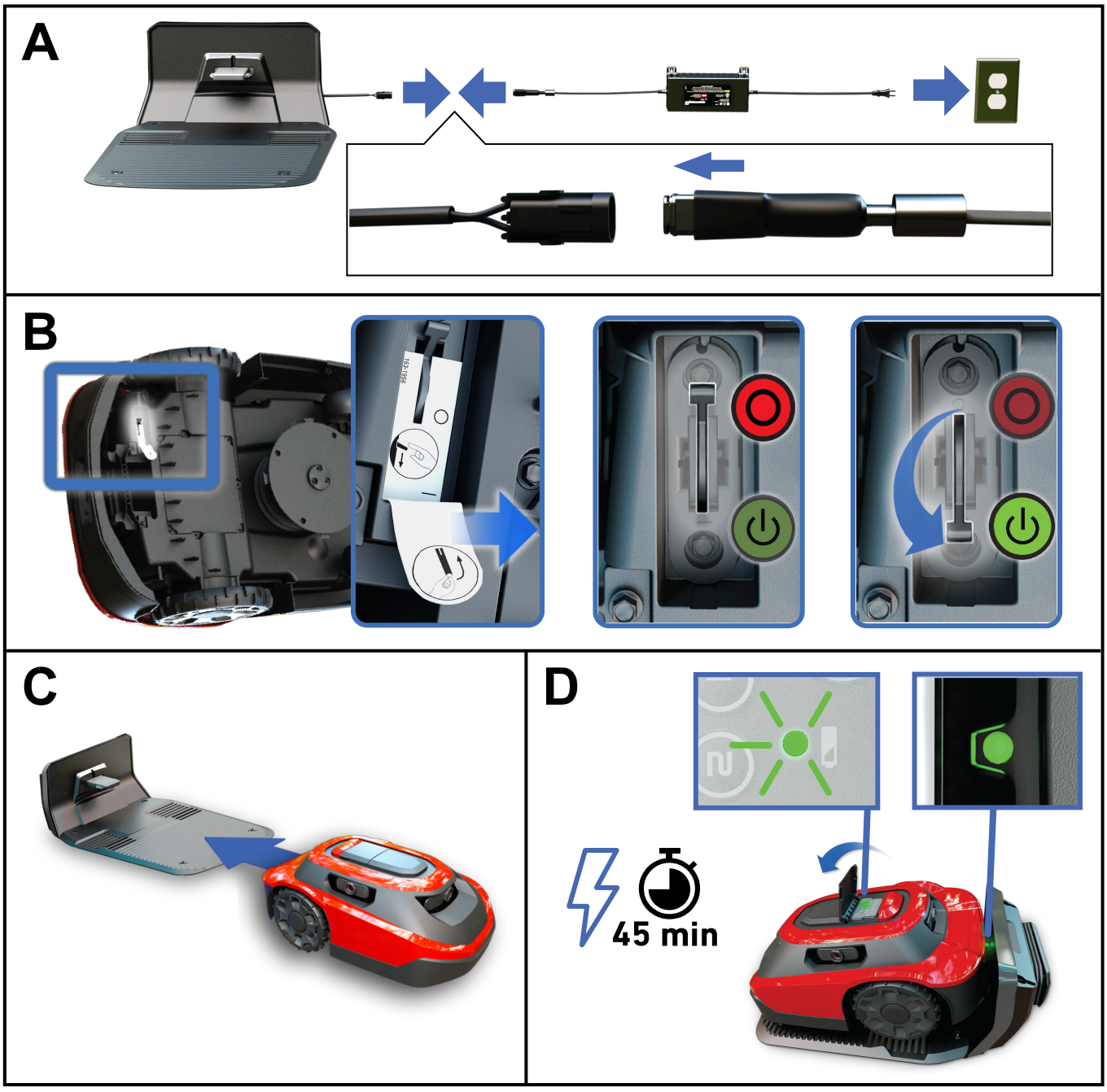

G519651

Dokumentieren Sie Ihre Hub-Informationen

Machen Sie ein Foto oder notieren Sie sich die Daten Ihres Hubs, bevor Sie mit dem Einrichtvorgang fortfahren.

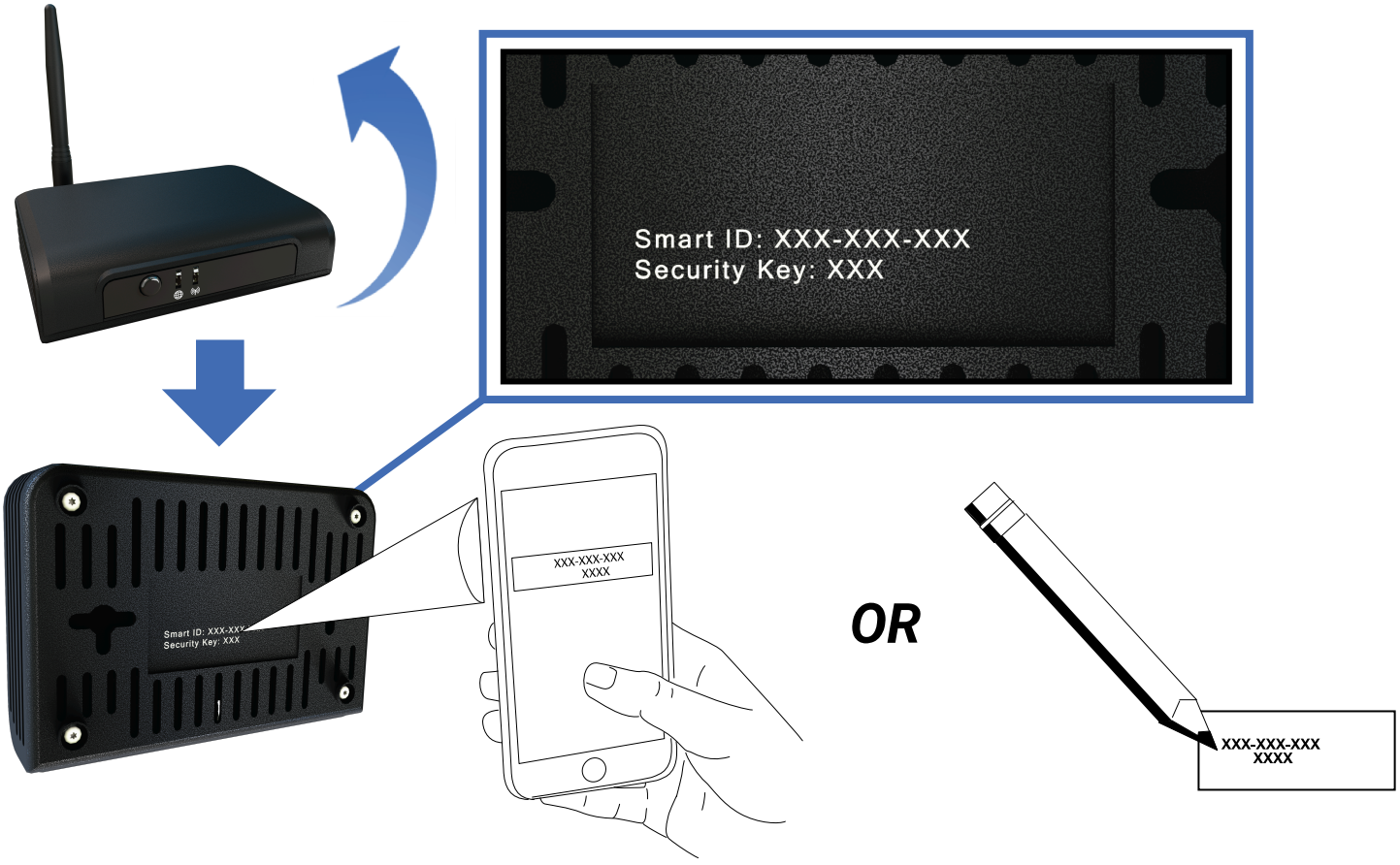

G519654

Herunterladen der MyToro® App (für die Einrichtung erforderlich)



G519653

Einrichten des Rasenmähers

Die App führt Sie durch die Einrichtung und Bedienung Ihres Rasenmähers:

1. Öffnen Sie die MyToro  App.
2. Melden Sie sich bei einem bestehenden MyToro-Konto an oder erstellen Sie ein neues Konto.
3. Wählen Sie unter **Meine Geräte**, **Gerät hinzufügen**.
4. Folgen Sie den Schritten in der App, um Ihren Rasenmäher zu registrieren und einzurichten.

Lagerung

Die *Betriebsanleitung* enthält umfassende Anweisungen zur Lagerung Ihres Rasenmähers.

Sicherheit bei der Einlagerung

⚠ WARNUNG ⚠

Eine unsachgemäße Lagerung des Mähroboters und seines Akkus kann zu einer erhöhten Brand- und/oder Stromschlaggefahr führen; dies kann zu Verletzungen und/oder Sachschäden führen.

- **Trennen Sie den Akku vom Mähroboter und nehmen Sie ihn heraus, bevor Sie den Mähroboter und/oder den Akku in Ihrem Haus lagern.**
- **Befolgen Sie die Anweisungen zur ordnungsgemäßen Lagerung des Mähroboters.**

Wenn Sie den Mähroboter nicht benutzen, lagern Sie ihn in einem trockenen, sicheren Raum, außerhalb der Reichweite von Kindern oder anderen unbefugten Benutzern.

Rechtliche Hinweise

⚠ WARNUNG

KALIFORNIEN
Warnung zu Proposition 65

Das Netzkabel dieses Produkts enthält Blei, eine Chemikalie, die dem US-Bundesstaat Kalifornien bekannt ist, Geburtsfehler oder andere Fortpflanzungsschäden zu verursachen. Waschen Sie sich nach der Handhabung die Hände.

Die Verwendung dieses Produkts kann zu einer Exposition gegenüber Chemikalien führen, die dem US-Bundesstaat Kalifornien bekannt sind, Krebs, Geburtsfehler oder reproduktive Schäden zu verursachen.

Hinweise:

Hinweise:


TORO