TORO®

HAVEN™



Programme dentretien recommandé

Introduction

ATTENTION

Ce *Guide de démarrage* ne remplace pas la lecture et la bonne compréhension des manuels d'utilisation et des autocollants de sécurité associés à cette machine. Le non respect des instructions d'utilisation ou l'absence de formation adéquate peut entraîner des blessures ou la mort.

Pour garantir le bon fonctionnement et maximiser les performances de cette machine, vous devez lire attentivement et comprendre parfaitement le contenu de ce *Manuel de l'utilisateur*. Visitez le centre d'assistance Haven pour consulter le *Manuel de l'utilisateur* qui contient toutes les instructions de réglage, d'utilisation, d'entretien et de remisage, ainsi que des informations sur la sécurité.

Utilisation prévue

Ce robot tondeuse est destiné aux particuliers pour l'entretien autonome et programmable des pelouses. Il est principalement conçu pour tondre les pelouses entretenues régulièrement ou des terrains privés. Ce produit est une tondeuse d'entretien qui maintient une hauteur d'herbe constante. L'utilisation de la tondeuse, de la batterie, de la station de charge et du bloc d'alimentation à d'autres fins que celle prévue peut être dangereuse pour vous-même et toute personne à proximité.

Centre d'assistance Haven

Visitez le centre d'assistance Haven (pubs.toro.com/helpcenter) pour visionner des vidéos didactiques, des FAQ, des articles d'aide, le *Manuel de l'utilisateur* , les consignes de sécurité complètes pour le produit et la garantie du produit.

Remarque : Vous pouvez nous faire parvenir une demande écrite pour vous procurer gratuitement une copie imprimée du *Manuel de l'utilisateur* ou de la garantie du produit.

G445734

Conventions utilisées dans ce manuel

Les mises en garde de ce manuel soulignent des dangers potentiels et sont signalées par le symbole de sécurité, qui indique un danger pouvant entraîner des blessures graves ou mortelles si les précautions recommandées ne sont pas respectées.



G405934

Ce manuel utilise deux termes pour faire passer des renseignements essentiels. **Important**, pour attirer l'attention sur des informations d'ordre mécanique spécifiques et **Remarque**, pour souligner des informations d'ordre général méritant une attention particulière.

© 2025—The Toro® Company
8111 Lyndale Ave So
Bloomington, MN 55044

Contactez-nous à www.Toro.com
Imprimé aux États-Unis
Tous droits réservés

Conventions utilisées dans ce manuel (suite)

Classifications des symboles de sécurité

Le symbole de sécurité utilisé dans ce manuel et sur la machine identifie d'importants messages de sécurité dont vous devez tenir compte pour éviter les accidents.

Le symbole de sécurité apparaît au-dessus de toute information signalant des actions ou des situations dangereuses. Il est suivi de la mention **DANGER**, **ATTENTION** ou **PRUDENCE**.

DANGER

« Danger » signale un danger immédiat qui, s'il n'est pas évité, *entraînera obligatoirement* des blessures graves ou mortelles.

ATTENTION

« Attention » signale un danger potentiel qui, s'il n'est pas évité, *risque d'entraîner* des blessures graves ou mortelles.

PRUDENCE

« Prudence » signale un danger potentiel qui, s'il n'est pas évité, *peut éventuellement entraîner* des blessures légères ou modérées.

Sécurité

- Vous devez lire, comprendre et respecter toutes les instructions et tous les avertissements qui figurent dans le présent guide et dans le *Manuel de l'utilisateur* avant d'utiliser la machine.
- L'usage ou l'entretien incorrect de la machine peut occasionner des blessures graves ou mortelles. Pour réduire les risques, respectez toutes les consignes de sécurité.
- Ne confiez pas l'utilisation ou l'entretien de la machine à des enfants ou à des personnes non compétentes.
- Gardez adultes et enfants à distance de la machine, de la station de charge et du bloc d'alimentation pendant l'utilisation.
- Examinez la zone de travail et débarrassez-la de tout objet pouvant gêner le fonctionnement de la machine.
- Les lames sont tranchantes et vous pouvez vous causer de graves blessures. Appuyez sur le bouton Arrêt et attendez l'arrêt complet de toutes les pièces en mouvement avant de déboucher la machine, d'en faire l'entretien ou de la transporter.
- N'approchez pas les mains ou les pieds des pièces en mouvement sur et sous la machine.
- Ne vous tenez pas debout, ne vous asseyez pas et ne montez pas sur la machine, et n'autorisez personne d'autre à le faire.
- Avant de faire l'entretien de la machine, tournez l'interrupteur marche/arrêt sous la machine en position Arrêt.
- Ne portez pas de bijoux et attachez les cheveux longs pour faire l'entretien de la batterie.
- PRUDENCE – la batterie peut présenter un risque d'incendie, d’explosion ou de brûlure chimique en cas de mauvais traitement.

Symboles des autocollants

	Alerte de sécurité ; avertissement
	Lisez le *manuel de l'utilisateur*.
	Risque de coupure/mutilation des mains ou des pieds par la lame de la tondeuse
	Arrêtez complètement la tondeuse avant toute opération d'entretien.

	Ne vous approchez pas des pièces en mouvement.
	Risque de projection d'objets
	N'autorisez personne à s'approcher.
	Ne montez pas sur la tondeuse.

Instructions de déballage

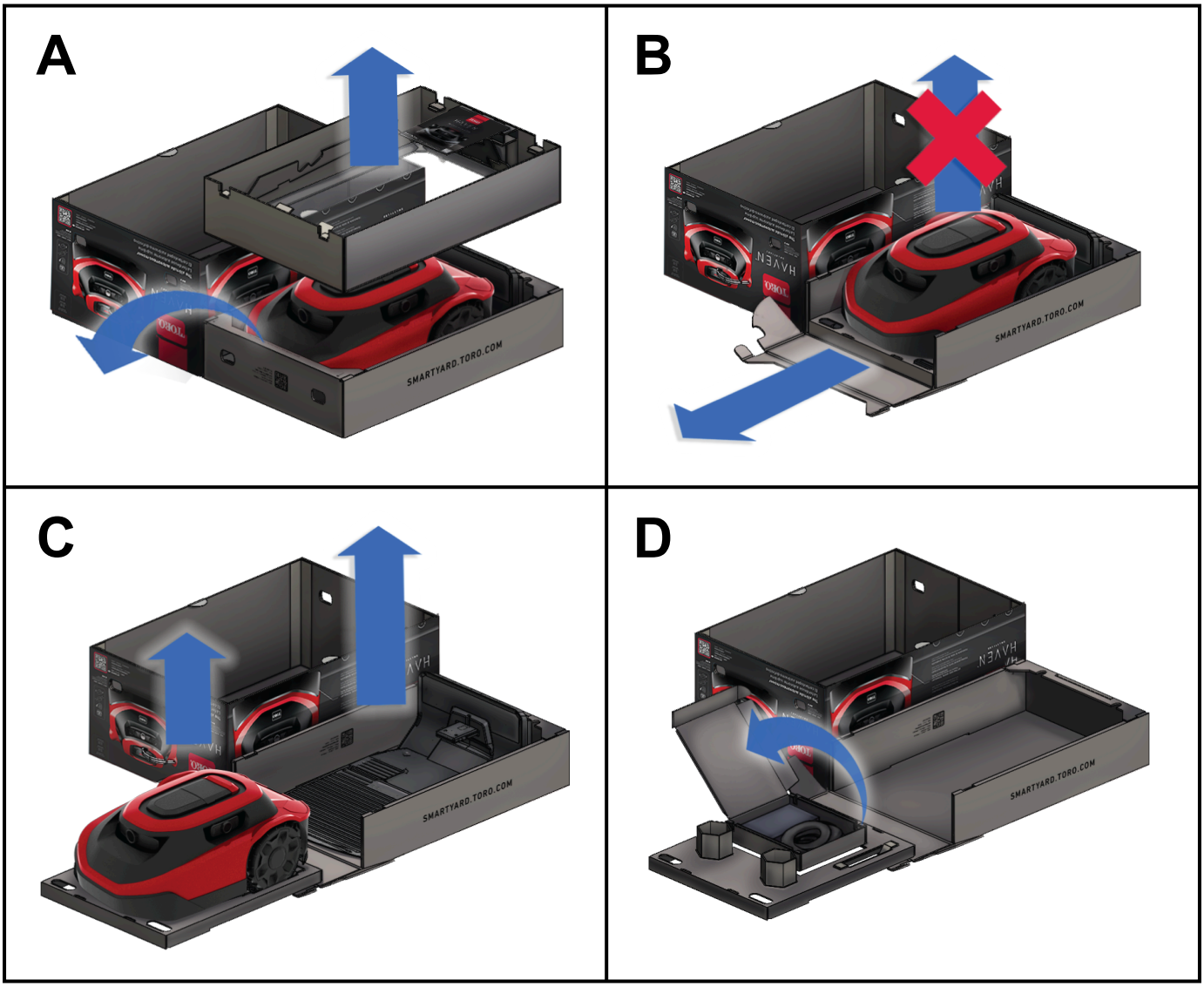

G523893

Première charge de la tondeuse

ATTENTION

Un bloc d'alimentation branché sur une prise non GFCI ou non RCD peut provoquer un choc électrique.

Branchez toujours le bloc d'alimentation sur une prise à disjoncteur de fuite de terre (GFCI) ou une prise à disjoncteur différentiel (RCD) dont le courant de déclenchement ne dépasse pas 30 mA.

ATTENTION

Une station de charge, un câble basse tension ou un bloc d'alimentation qui fonctionnent mal ou sont endommagés peuvent surchauffer et augmenter le risque d'incendie.

- **N'installez pas la station de charge, le câble basse tension ou le bloc d'alimentation près de matériaux inflammables ou combustibles.**
- **Si le bloc d'alimentation relié à la station de charge fonctionne mal ou est endommagé, débranchez-le et contactez un concessionnaire-réparateur agréé pour le faire remplacer.**

Trouvez une prise de courant où brancher temporairement votre station de charge et chargez la tondeuse pendant 45 minutes.

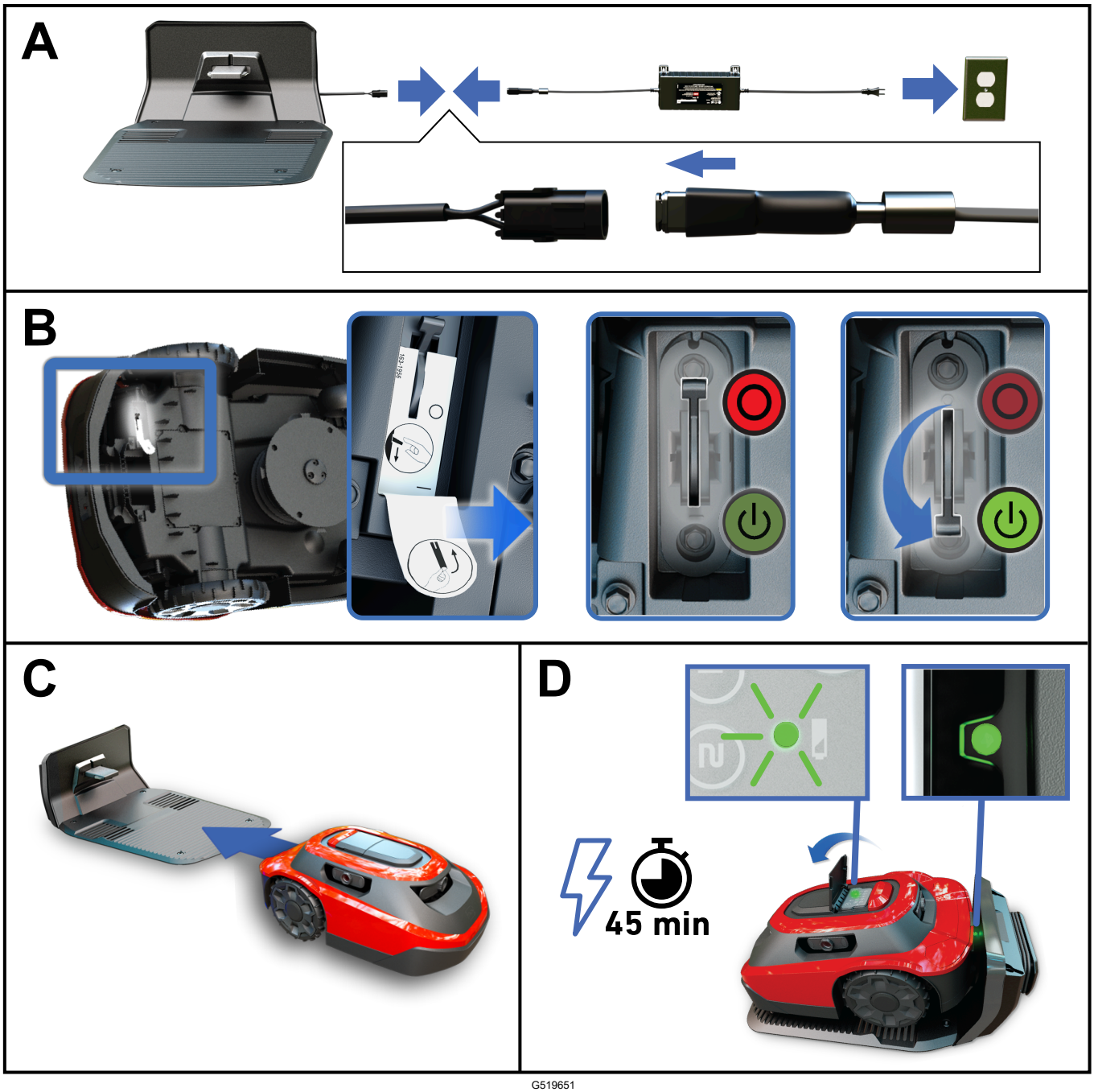

G519651

Documentation des données de votre hub

Prenez une photo ou notez les données du hub avant de procéder au réglage.

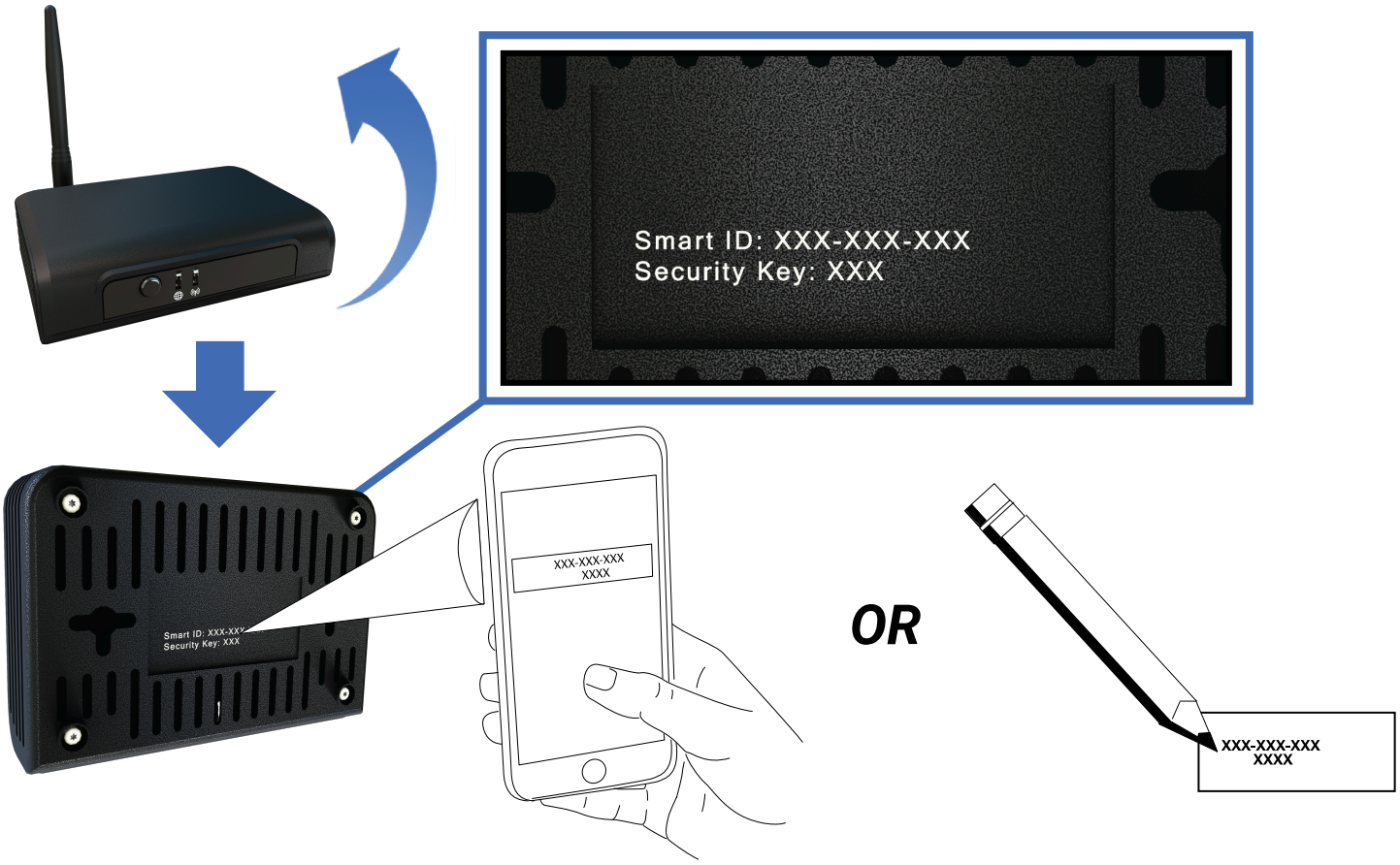

G519654

Téléchargement de l'appli MyToro® (nécessaire pour le réglage)



G519653

Réglage de la tondeuse

L'appli vous guidera dans les réglages et l'utilisation de la tondeuse :

1. Ouvrez l'appli MyToro .
2. Connectez-vous à un compte MyToro existant ou créer un nouveau compte.
3. Sous **My Equipment** (mes machines), sélectionnez **Add Equipment** (ajouter une machine).
4. Suivez les étapes de l'appli pour enregistrer et réglez votre tondeuse.

Remisage

Toutes les instructions de remisage de la tondeuse sont données dans le *Manuel de l'utilisateur*.

Consignes de sécurité pour le remisage

⚠ ATTENTION ⚠

Un remisage incorrect de la tondeuse et de sa batterie peut augmenter le risque d'incendie et/ou de choc électrique, ce qui peut entraîner des blessures et/ou des dommages matériels.

- **Débranchez et retirez la batterie de la tondeuse avant de remiser la tondeuse et/ou sa batterie chez vous.**
- **Suivez les instructions de remisage de la tondeuse.**

Lorsque la tondeuse ne sert pas, remisez-la dans un local sec et sécurisé, et hors de portée des enfants ou des utilisateurs non autorisés.

Informations sur la réglementation

⚠ ATTENTION

CALIFORNIE
Proposition 65

Le cordon d'alimentation de ce produit contient du plomb, une substance chimique que l'état de Californie considère comme susceptible de provoquer des cancers, des malformations congénitales et des troubles de la reproduction. Se laver les mains après l'avoir manipulé.

L'utilisation de ce produit peut entraîner l'exposition à des substances chimiques considérées par l'état de Californie comme susceptibles de provoquer des cancers, des malformations congénitales et autres troubles de la reproduction.

Remarques :

Remarques :


TORO