TORO®

HAVEN™



Intervalos de manutenção recomendados

Introdução

AVISO

Este *Guia de iniciação* não substitui a leitura e compreensão dos manuais de instruções e autocolantes de segurança do equipamento. Não seguir as instruções de utilização ou não receber a devida formação pode provocar morte ou ferimentos graves.

Para garantir uma operação segura, e para maximizar o desempenho desta máquina, leia atentamente e compreenda completamente o conteúdo do *Manual do utilizador*. Visite o Centro de Ajuda Haven para consultar o *Manual do utilizador* para uma configuração completa e instruções de operação, manutenção e armazenamento, incluído conteúdos de segurança.

Utilização prevista

O cortador de relva robótico destina-se a ser utilizado por proprietários de habitações para fins de tratamento autónomo e programado de relvados. Foi, principalmente, concebido para cortar a relva em parques bem mantidos ou em propriedades residenciais. Trata-se de um cortador de relva de manutenção que mantém a altura da relva de forma consistente. Utilizar o cortador, a bateria, a estação de carregamento e a fonte de alimentação para finalidades diferentes da sua utilização prevista pode pô-lo a si e a terceiros em perigo.

Centro de Ajuda Haven

Visite o Centro de Ajuda Haven (pubs.toro.com/ /helpcenter) para consultar vídeos instrucionais, perguntas e respostas, artigos de apoio, o *Manual do utilizador*, conteúdos de segurança completos do produto e a garantia do produto.

Nota: Pode enviar-nos um pedido por escrito por e-mail para obter uma cópia impressa gratuita do *Manual do utilizador* ou da garantia do produto.



G445734

Convenções do manual

Este manual identifica potenciais perigos e tem mensagens de segurança identificadas pelo símbolo de alerta de segurança, que identifica perigos que podem provocar ferimentos graves ou mesmo a morte, se não respeitar as precauções recomendadas.



G405934

Neste manual são utilizados duas palavras para identificar informações importantes. **Importante** identifica informações especiais de ordem mecânica e **Nota** sublinha informações gerais que requerem especial atenção.

© 2025—The Toro® Company
8111 Lyndale Ave So
Bloomington, MN 55044

Contacte-nos em www.Toro.com
Impresso nos EUA
Todos os direitos reservados

Convenções do manual (continuação)

Classificação dos alertas de segurança

O símbolo de alerta de segurança mostrado neste manual e na máquina identifica mensagens de segurança importantes que têm de ser seguidas para evitar acidentes.

O símbolo de alerta de segurança surge acima de informações que o alertam para ações ou situações inseguras e será seguido pela palavra **PERIGO**, **AVISO** ou **CUIDADO**.

PERIGO

PERIGO indica uma situação de risco eminente que, se não for evitada, *irá* resultar em morte ou ferimentos grave.

AVISO

AVISO indica uma situação de risco potencial que, se não for evitada, *pode* resultar em morte ou ferimentos grave.

CUIDADO

CUIDADO indica uma situação de risco potencial que, se não for evitada, *poderá* resultar em ferimentos leves ou moderados.

Segurança

- Leia, compreenda, e respeite as instruções e avisos deste guia do *Manual do utilizador* antes de utilizar a máquina.
- O uso e manutenção impróprios desta máquina pode resultar em ferimentos graves ou morte. Para reduzir este potencial, siga todas as instruções de segurança.
- Não permita que crianças ou funcionários não qualificados utilizem ou procedam à assistência técnica desta máquina.
- Mantenha as pessoas e crianças afastadas da máquina, estação de carregamento e fonte de alimentação durante o funcionamento.
- Inspecione a área em que vai utilizar a máquina e remova todos os objetos que podem interferir no funcionamento da máquina.
- As lâminas são afiadas; tocar nas lâminas pode resultar em ferimentos graves. Prima o botão de paragem e aguarde que todas as peças em movimento parem antes de desobstruir, efetuar a manutenção ou transportar a máquina.
- Mantenha as suas mãos e pés afastados de peças móveis por cima e por baixo da máquina.
- Não suba nem se sente em cima da máquina nem permita que outras pessoas o façam.
- Antes de efetuar a manutenção da máquina, desligue o interruptor por baixo da máquina, colocando-o na posição OFF (desligar).
- Quando efetuar a manutenção da bateria, não utilize bijuteria e prenda os cabelos compridos para trás.
- CUIDADO – Uma bateria tratada indevidamente pode apresentar um risco de incêndio, explosão ou queimadura química.

Símbolos dos autocolantes

	Alerta de segurança; aviso
	Leia o *Manual do utilizador*.
	Perigo de corte/desmembramento das mãos ou pés, lâmina do cortador
	Desligue o cortador antes de efetuar a manutenção.

	Mantenha-se afastado de peças móveis.
	Risco de projeção de objetos
	Mantenha as pessoas afastadas.
	Não se coloque em cima do cortador de relva.

Instruções de desembalagem

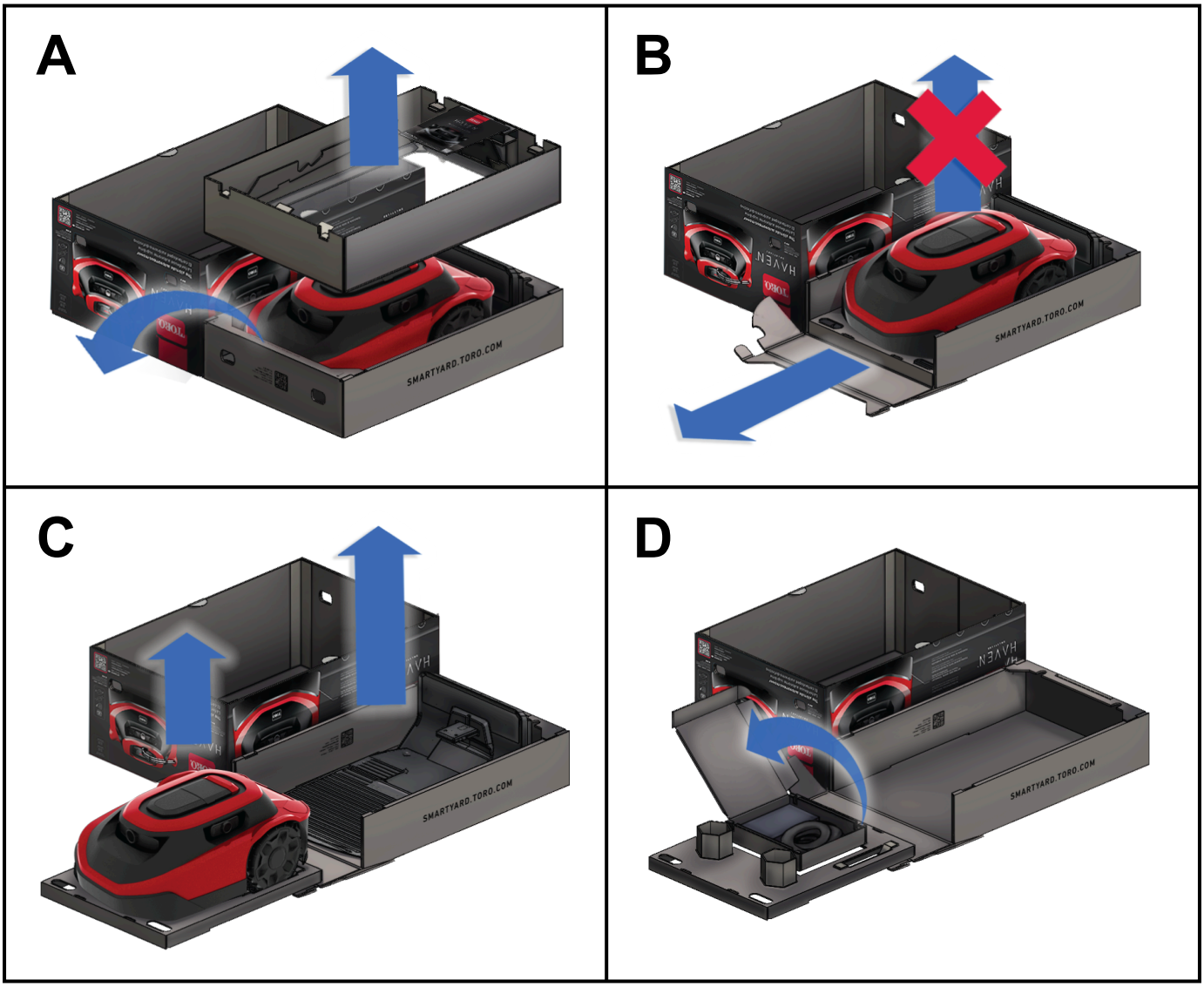

G523893

Carregamento do cortador pela primeira vez

AVISO

Uma fonte de alimentação ligada a uma tomada que não seja de um disjuntor diferencial (GFCI) ou de um dispositivo de corrente residual (RCD) pode resultar em choque elétrico.

Ligue a fonte de alimentação apenas a uma tomada de um disjuntor diferencial (GFCI) ou um dispositivo de corrente residual (RCD) com uma corrente de disparo inferior a 30 mA.

AVISO

Uma estação de carregamento, cabo de baixa tensão ou fonte de alimentação defeituosos ou danificados podem sobreaquecer e provocar um aumento do risco de incêndio.

- **Não instale a estação de carregamento, o cabo de baixa tensão ou a fonte de alimentação perto de materiais ou combustíveis inflamáveis.**
- **Se a fonte de alimentação da estação de carregamento estiver defeituosa ou danificada, desligue a fonte de alimentação e entre em contacto com um representante de assistência autorizado para a substituir.**

Procure uma tomada para configurar a sua estação de carregamento temporariamente e carregue o seu cortador durante 45 minutos.

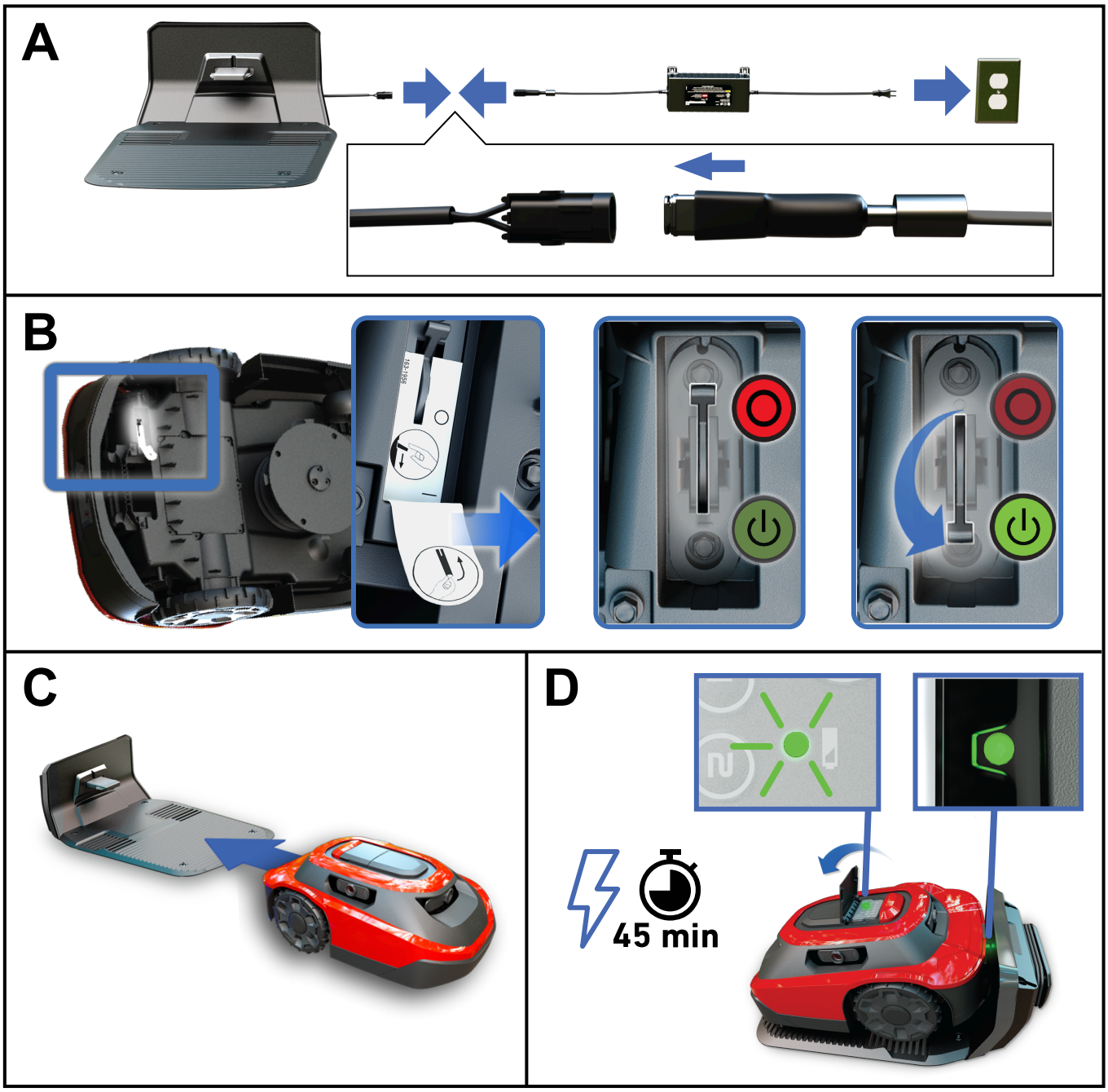

G519651

Documentação das informações do seu terminal

Tire uma fotografia ou anote as informações do seu terminal antes de continuar com o processo de configuração.

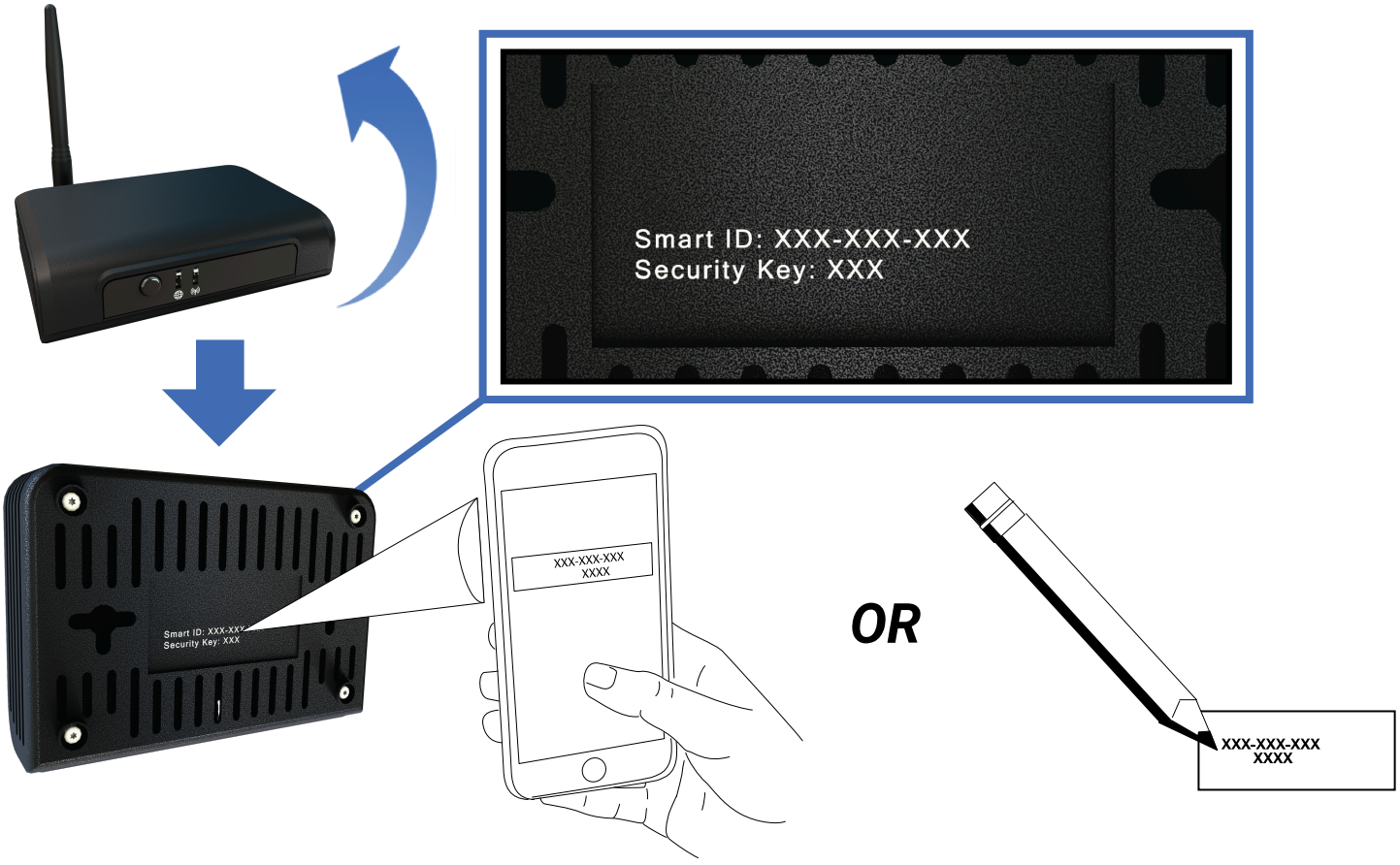

G519654

Descarregar a app MyToro® (necessária para a configuração)



G519653

Configuração do cortador

A app irá guiá-lo através da configuração e operação do seu cortador:

1. Abra a app MyToro .
2. Inicie sessão numa conta MyToro existente ou crie uma nova conta.
3. Por baixo de **Os meus equipamentos**, selecione **Adicionar equipamentos**
4. Siga os passos dentro da app para registar e configurar o seu cortador.

Armazenamento

O *Manual do utilizador* inclui as instruções completas de armazenamento do seu cortador.

Segurança de armazenamento

⚠ AVISO ⚠

Armazenar a máquina e a respetiva bateria incorretamente pode resultar em riscos de incêndio ou choque elétrico, o que poderá causar ferimentos pessoais e/ou danos materiais.

- **Desligue e remova a bateria do cortador antes de armazenar o cortador e/ou a sua bateria dentro de casa.**
- **Siga as instruções para armazenar a máquina corretamente.**

Quando não estiver a utilizar o cortador, guarde-o num ambiente fechado, num local seco e seguro, afastado do alcance de crianças.

Informações regulamentares

⚠ AVISO

CALIFÓRNIA
Proposição 65

O cabo de alimentação deste produto contém chumbo, um químico em que é do conhecimento do Estado da Califórnia que pode provocar defeitos de nascença e outros problemas reprodutivos. Lave as mãos após o manuseamento.

A utilização deste produto pode causar exposição a produtos químicos que são do conhecimento do Estado da Califórnia como podendo provocar cancro, defeitos de nascença e outros problemas reprodutivos.

Notas:

Notas:


TORO