



Kit de luces de carretera para la UE

Unidad de tracción Groundsmaster® Serie 3200 o 3300

Nº de modelo 31992

Instrucciones de instalación

Para instalar este kit en una unidad de tracción con ROPS únicamente (es decir, la unidad de tracción no tiene cabina), debe instalar también el Kit de arnés de alimentación (Pieza Nº 140-1559).

Seguridad

Pegatinas de seguridad e instrucciones



Las pegatinas e instrucciones de seguridad están a la vista del operador y están ubicadas cerca de cualquier zona de peligro potencial. Sustituya cualquier pegatina que esté dañada o que falte.

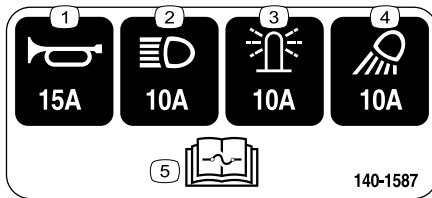

140-1587

decal140-1587

- | | |
|------------------|---|
| 1. Claxon – 15 A | 4. Luces de trabajo –10 A |
| 2. Faros—10 A | 5. Lea el <i>Manual del operador</i> para obtener información sobre los fusibles. |
| 3. Baliza – 10 A | |

Instalación

1

Preparación de la máquina

No se necesitan piezas

Procedimiento

1. Aparque la máquina en una superficie nivelada.
2. Accione el freno de estacionamiento.
3. Baje la unidad de corte.
4. Apague el motor y retire la llave.
5. Desconecte la batería; consulte la sección de mantenimiento del sistema eléctrico en el *Manual del operador*.



2

Instalación de los clips, las tuercas rápidas y el bloque de fusibles

Piezas necesarias en este paso:

1	Bastidor de interruptores
6	Clip (1/4")
2	Tuerca rápida
1	Placa de montaje de fusibles
4	Tuerca rápida de tipo U
1	Bloque de fusibles
2	Tornillo (n.º 10 x 3/4")

Procedimiento

1. Instale los 6 clips y las 2 tuercas rápidas en el soporte de los interruptores (Figura 1).



Figura 1

1. Clip
2. Soporte de los interruptores
3. Tuerca rápida

2. Instale las tuercas rápidas de tipo U en la placa de montaje de fusibles (Figura 2).

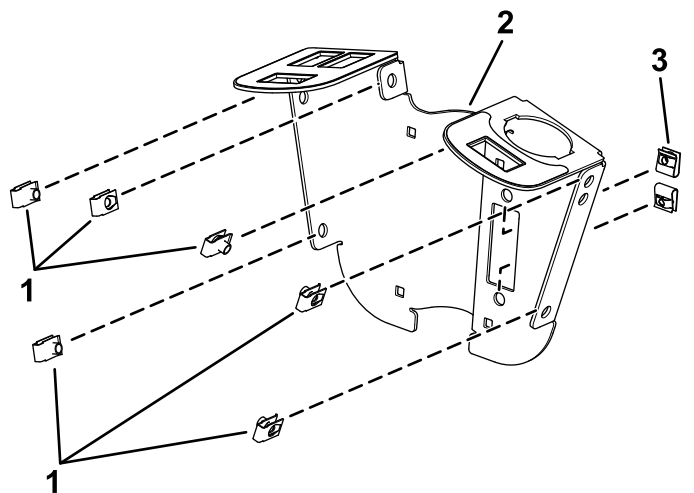

Figura 2

1. Tuercas rápidas de tipo U
2. Placa de montaje de fusibles

3. Instale el bloque de fusibles del arnés de cables en la placa de montaje de fusibles utilizando 2 tornillos (n.º 10 x 3/4"), tal y como se muestra en la Figura 3.

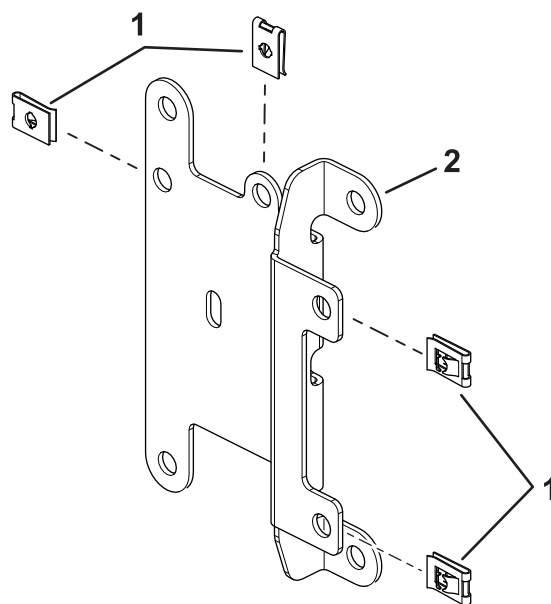

Figura 3

1. Placa de montaje de fusibles
2. Bloque de fusibles
3. Tornillo (n.º 10 x 3/4")

3

Instalación del bastidor de interruptores

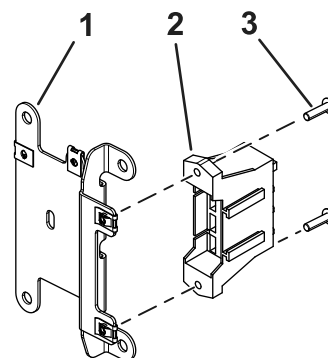
Piezas necesarias en este paso:

2	Soporte de montaje
4	Perno de cuello cuadrado ($\frac{1}{4}$ " x 2")
2	Contratuercas ($\frac{1}{4}$ ")
2	Perno de cabeza hexagonal ($\frac{1}{4}$ " x $\frac{3}{4}$ ")
2	Tuerca con arandela prensada ($\frac{1}{4}$ ")
1	Intermitente
1	Relé
1	Arnés de cables
2	Brida
1	Cubierta de los fusibles
2	Tornillo
2	Tuerca rápida
1	Pegatina
2	Tornillo (n.º 10 x $\frac{3}{8}$ ")
1	Interruptor multifunción
3	Tapón del hueco
1	Interruptor basculante
1	Cubierta del control
6	Perno de cabeza hexagonal ($\frac{1}{4}$ " x $\frac{3}{4}$ ")
2	Clip de interruptor
2	Remache de presión

Procedimiento

1. Instale provisionalmente el soporte de los interruptores alrededor de la columna de dirección con 4 pernos de cuello cuadrado ($\frac{1}{4}$ " x 2"), 2 soportes de montaje, la placa de montaje de fusibles y 4 contratuercas ($\frac{1}{4}$ "), como se muestra en la [Figura 4](#).

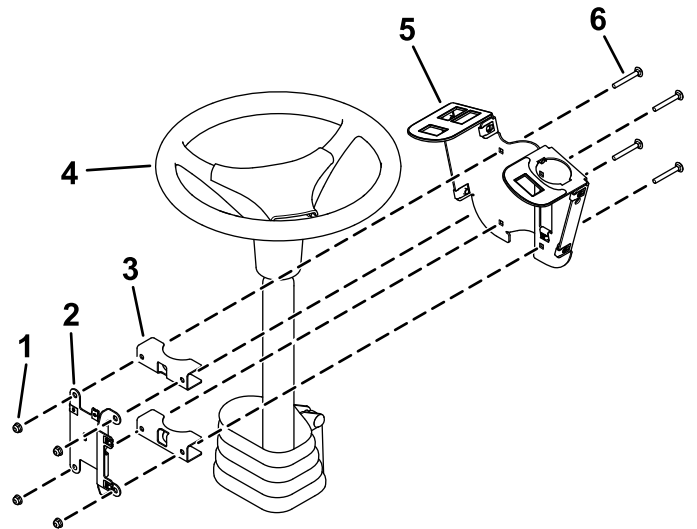

g319856

Figura 4

- | | |
|-------------------------------------|---|
| 1. Contratuercas ($\frac{1}{4}$ ") | 4. Columna de dirección |
| 2. Placa de montaje de fusibles | 5. Soporte de los interruptores |
| 3. Soportes de montaje | 6. Perno de cuello cuadrado ($\frac{1}{4}$ " x 2") |

2. Instale el interruptor multifunción en el soporte de los interruptores y fíjelo con los clips del interruptor debajo del hueco del interruptor (Figura 5).



Figura 5

1. Clips de interruptor
2. Interruptor multifunción

g319854

3. Instale el interruptor basculante y los tapones del hueco en el soporte de los interruptores (Figura 6).

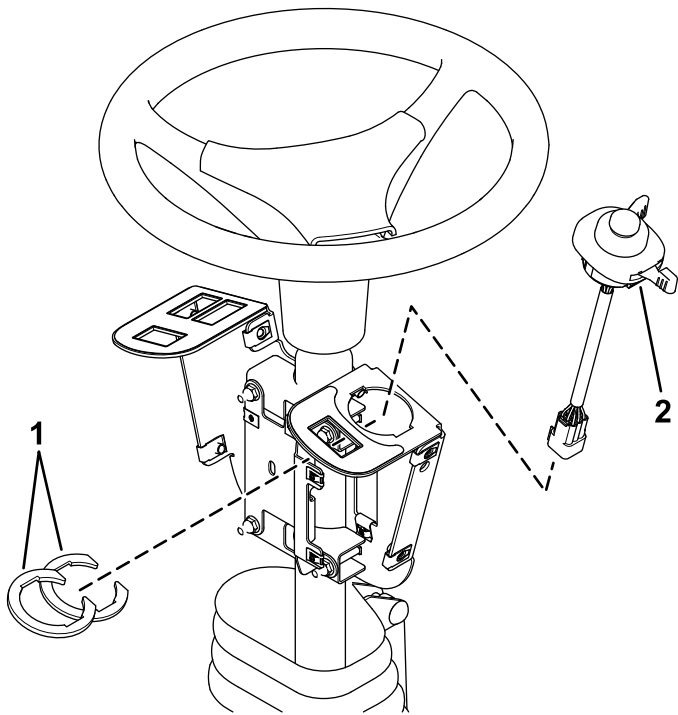

Figura 6

1. Interruptor basculante
2. Tapón del hueco

g319855

4. Instale el intermitente y el relé en la placa de montaje de fusibles con 2 tornillos (n.º 10 x 3/8"), tal y como se muestra en la Figura 7.

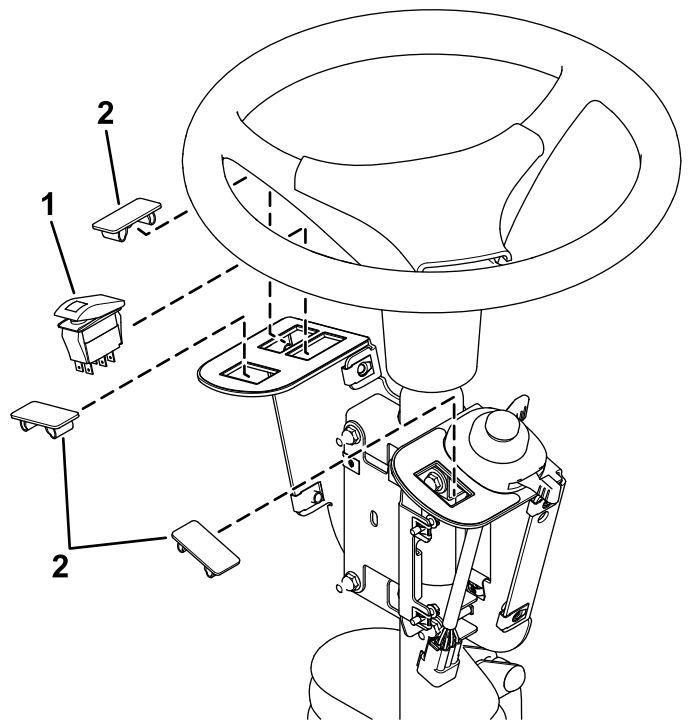

Figura 7

- | | |
|-----------------------------|-----------------|
| 1. Relé | 3. Intermitente |
| 2. Tornillo (n.º 10 x 3/8") | |

g319853

5. Fije el intermitente con una brida (Figura 8).
6. Enchufe el arnés en el interruptor basculante y el interruptor multifunción (Figura 8).

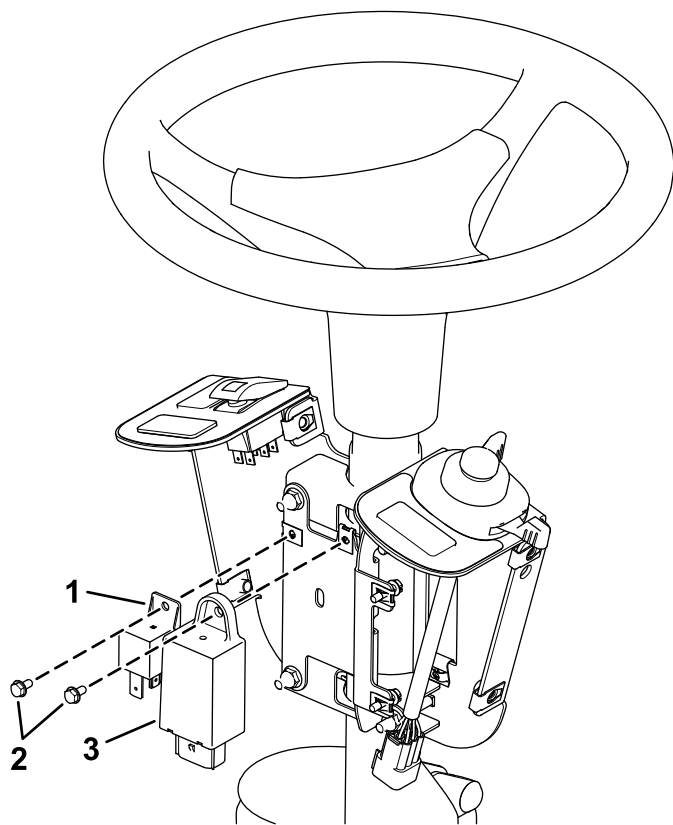

Figura 8

- | | |
|--|--|
| 1. Conector del interruptor basculante | 4. Conector del interruptor multifunción |
| 2. Conector del relé | 5. Brida |
| 3. Conector de intermitente | |

g319850

7. Enchufe el arnés de cables en el relé y el intermitente (Figura 8).
8. Afloje los pernos alrededor de la base de la columna de dirección (Figura 9).

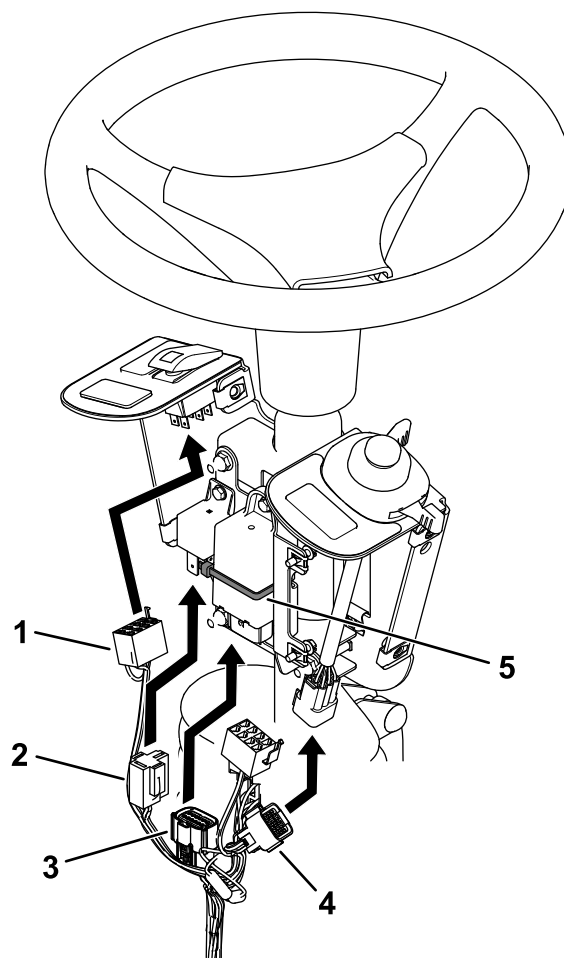
9. Eleve la base y realice un taladro de 22 mm, tal y como se muestra en la [Figura 9](#).



Figura 9

1. Base de la columna de dirección

10. Dirija el arnés a través del taladro que realizó en la base.
11. Deje desconectados los conectores bala, como se muestra en la [Figura 10](#).

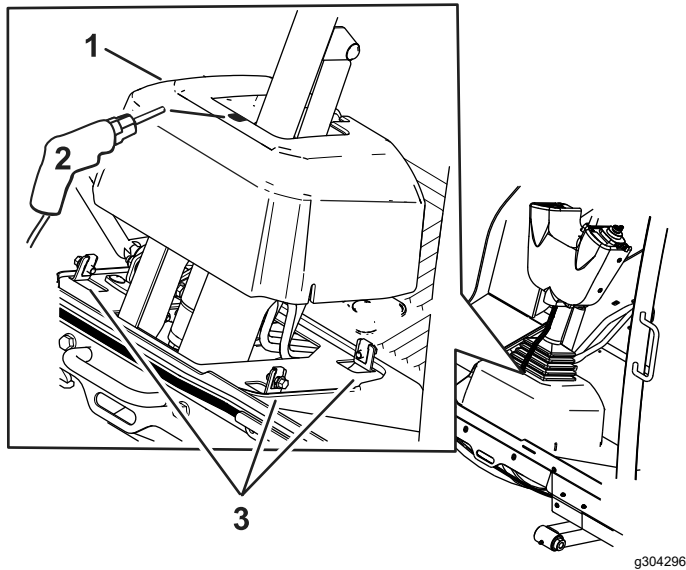

Figura 10

1. Deje desconectados los conectores bala.

12. Coloque la pegatina en la cubierta de los fusibles, tal y como se muestra en la [Figura 11](#).

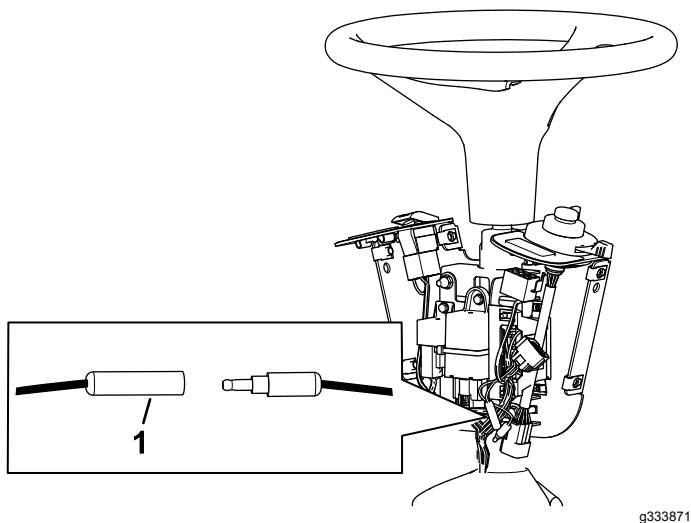

Figura 11

1. 25 mm
2. 6 mm
3. Pegatina – dentro de la cubierta de los fusibles

13. Instale la cubierta de los fusibles en el bastidor de interruptores con 2 tornillos moleteados y 2 tuercas rápidas ([Figura 12](#)).

Nota: Asegúrese de que las tuercas rápidas están instaladas dentro de la cubierta de los fusibles ([Figura 12](#)).

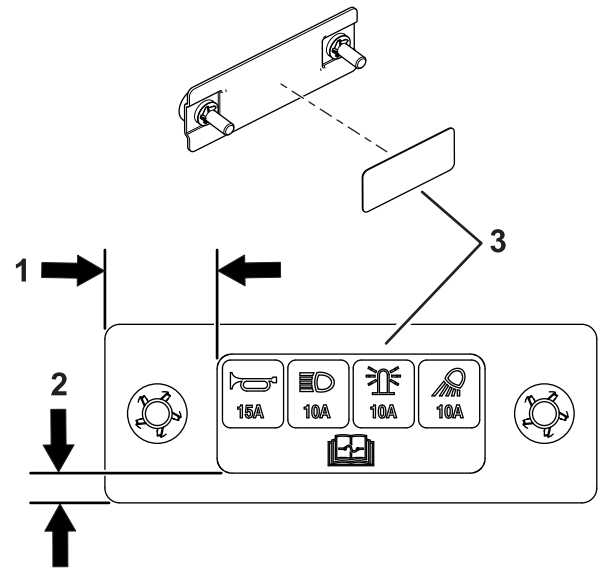

Figura 12

1. Tuerca rápida
2. Tapa de los fusibles
3. Tornillo

14. Ajuste el conjunto de control, de modo que se pueda acceder a los interruptores.
15. Apriete todas las fijaciones.
16. Instale la cubierta de los mandos en el soporte de los interruptores usando 2 grapas y 6 tornillos de cabeza hexagonal ($\frac{1}{4}$ " x $\frac{3}{4}$ "), como se muestra en la [Figura 13](#).

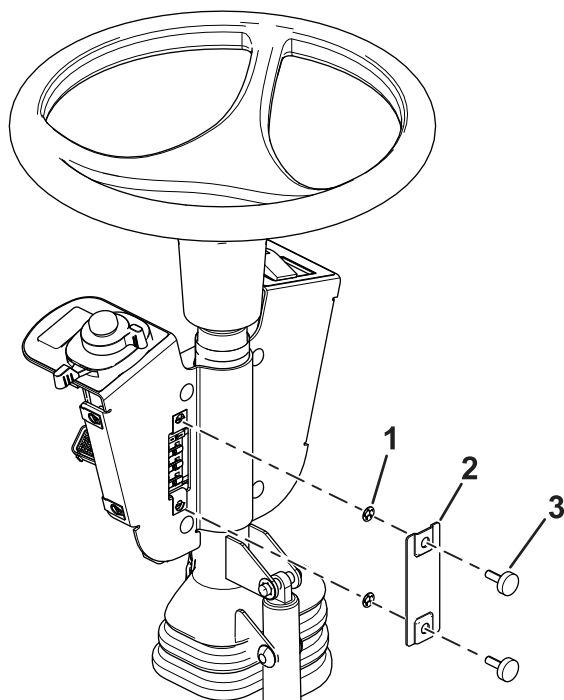

Figura 13

1. Remache de presión
2. Tornillo de cabeza hexagonal
3. Tapa del panel de control

4

Instalación de los componentes delanteros

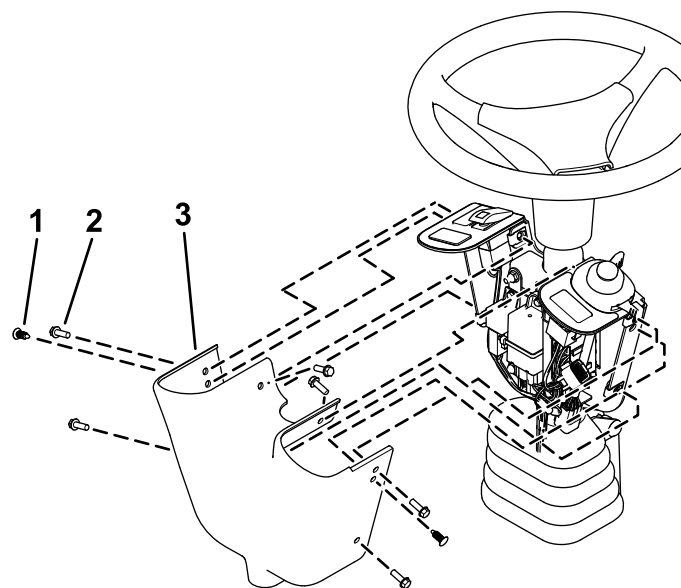
Piezas necesarias en este paso:

1	Base de luz izquierda (para máquinas con cabina)
1	Base de luz derecha (para máquinas con cabina)
1	Soporte de la luz izquierda
1	Soporte de luz derecha
1	Conjunto de luz izquierda
1	Conjunto de luz derecha
6	Perno de cabeza de botón ($\frac{1}{4}$ " x $\frac{5}{8}$ ")
4	Perno de cuello cuadrado ($\frac{3}{8}$ " x $\frac{3}{4}$ ") – para máquinas con cabina
4	Contratuerca ($\frac{3}{8}$ ") – para máquinas con cabina
1	Bastidor transversal de luces (para máquinas sin cabina)

Máquinas equipadas con cabina

Al instalar los bastidores de luz, consulte el siguiente gráfico para conocer la posición de montaje en función del tipo y el tamaño de carcasa del cortacésped.

Tabla de posición de las luces

Número de modelo de unidad de corte	Luces delanteras	Luz izquierda trasera	Luz derecha trasera
31970	Estrecha	Estrecha	Ancha
31971	Estrecha	Estrecha	Estrecha
31972	Ancha	Estrecha	Ancha
31973	Estrecha	Estrecha	Estrecha
31974	Estrecha	Estrecha	Estrecha
31975	Estrecha	Estrecha	Estrecha

1. Fije la base de la luz izquierda y la base de la luz derecha al chasis de la cabina con 2 pernos de cuello cuadrado ($\frac{3}{8}$ " x $\frac{3}{4}$ ") y 2 contratueras ($\frac{3}{8}$ ") a cada lado ([Figura 14](#)).

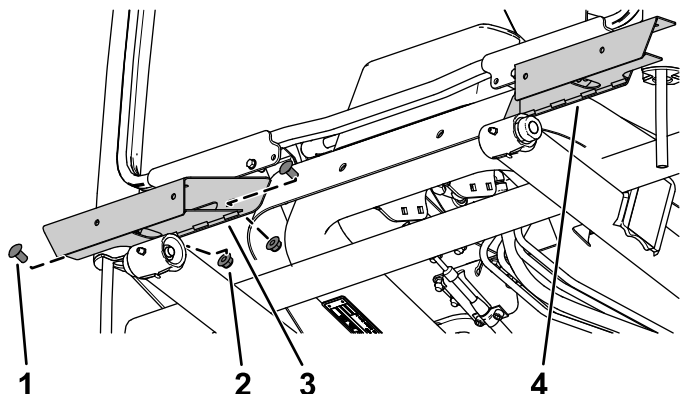

g303644

Figura 14

1. Perno de cuello cuadrado ($\frac{3}{8}$ " x $\frac{3}{4}$ ")
2. Contratuerca ($\frac{3}{8}$ ")
3. Base de luz derecha
4. Base de luz izquierda

2. Fije el bastidor de la luz izquierda y el bastidor de la luz derecha en las bases de las luces con 3 pernos de cabeza de botón ($\frac{1}{4}$ " x $\frac{5}{8}$ ") a través de las tuercas rápidas a cada lado ([Figura 15](#)).

Nota: Consulte la [Tabla de posición de las luces \(página 8\)](#) para conocer la posición correcta de las luces.



Figura 15

- | | |
|----------------------|--|
| 1. Soporte de la luz | 3. Perno de cabeza de botón
($\frac{1}{4}$ " x $\frac{5}{8}$ ") |
| 2. Base de la luz | |

3. Fije el conjunto de luz izquierda y el conjunto de luz derecha en el bastidor de luz izquierda y el bastidor de luz derecha con la tuerca hexagonal en los conjuntos de luces (Figura 16).

Nota: Instale las luces con la luz de cruce hacia el extremo exterior de la máquina.

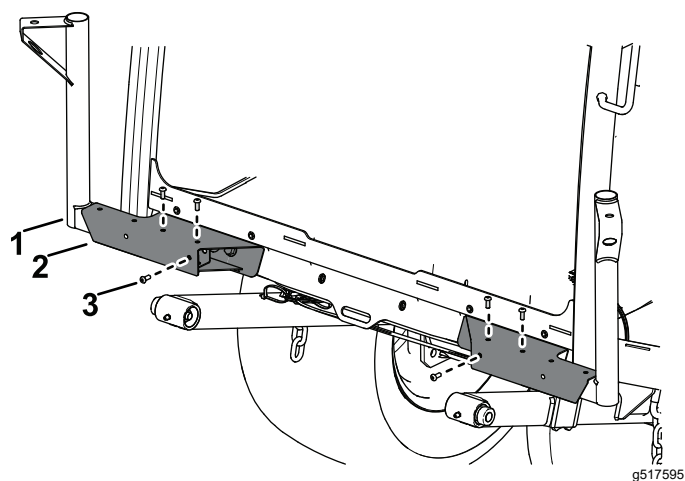
Mire la parte inferior de las luces para determinar la orientación de la luz de carretera y la luz de cruce.



Figura 16

- | | |
|----------------------|---------------------|
| 1. Conjunto de luces | 3. Tuerca hexagonal |
| 2. Soporte de la luz | |

Máquinas sin cabina

1. Retire la placa de amarre de la plataforma (Figura 17).

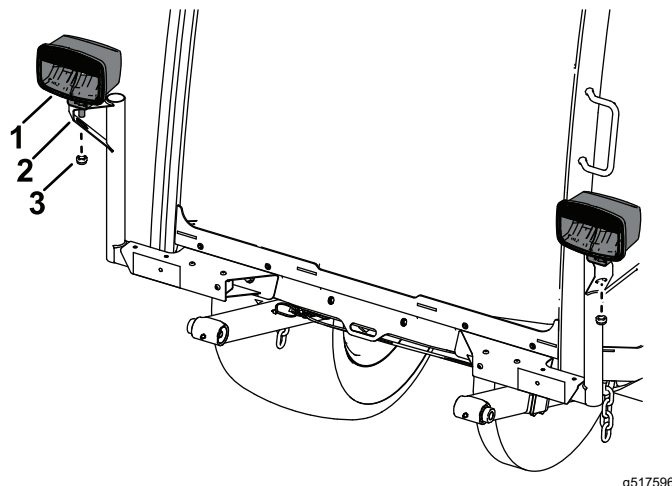
Guarde las piezas.



Figura 17

g299562

- | | |
|--------------------|-----------|
| 1. Placa de amarre | 3. Tuerca |
| 2. Perno | |

2. Fije el soporte transversal de las luces en la plataforma con los pernos, las tuercas y la placa de amarre que retiró anteriormente ([Figura 18](#)).

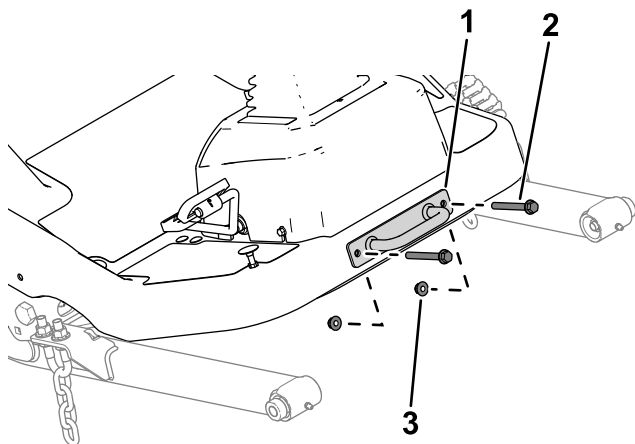

Figura 18

g305380

- | | |
|--------------------|-------------------------------------|
| 1. Perno | 3. Soporte transversal de las luces |
| 2. Placa de amarre | 4. Tuerca |

3. Fije el bastidor de la luz izquierda y el bastidor de la luz derecha en el bastidor transversal de luces con 3 pernos de cabeza de botón ($\frac{1}{4}" \times \frac{5}{8}"$) a través de las tuercas rápidas a cada lado ([Figura 19](#)).

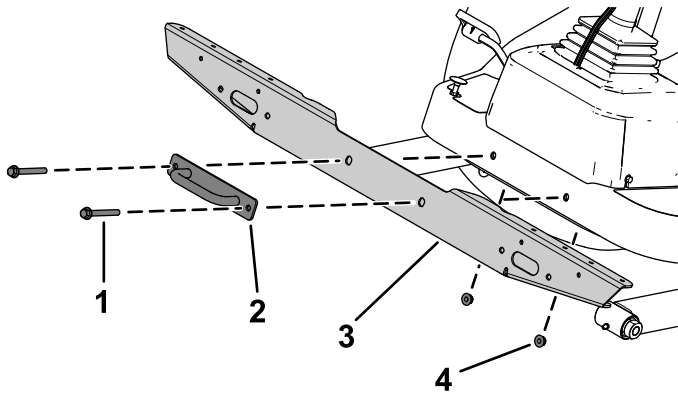
Nota: Consulte la [Tabla de posición de las luces \(página 8\)](#) para conocer la posición correcta de las luces.

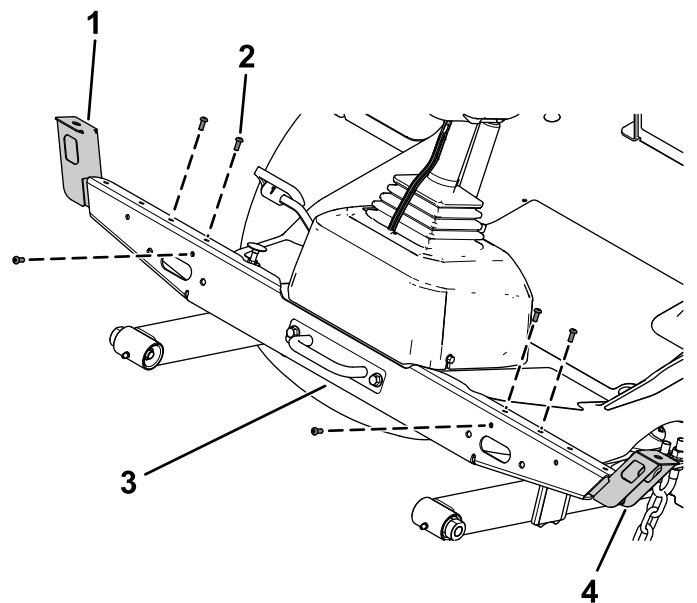

g305381

Figura 19

- | | |
|--|-------------------------------------|
| 1. Bastidor de luz derecha | 3. Soporte transversal de las luces |
| 2. Perno de cabeza de botón ($\frac{1}{4}" \times \frac{5}{8}"$) | 4. Soporte de luz izquierda |

4. Fije el conjunto de luz izquierda y el conjunto de luz derecha en el soporte de luz izquierda y el soporte de luz derecha con la arandela de freno y la tuerca hexagonal de los conjuntos de luces (Figura 20).

Nota: Instale las luces con la luz de cruce hacia el extremo exterior de la máquina.
Mire la parte inferior de las luces para determinar la orientación de la luz de carretera y la luz de cruce.



Figura 20

1. Conjunto de luces
2. Soporte de la luz
3. Arandela de freno
4. Tuerca hexagonal

5

Instalación de los componentes traseros

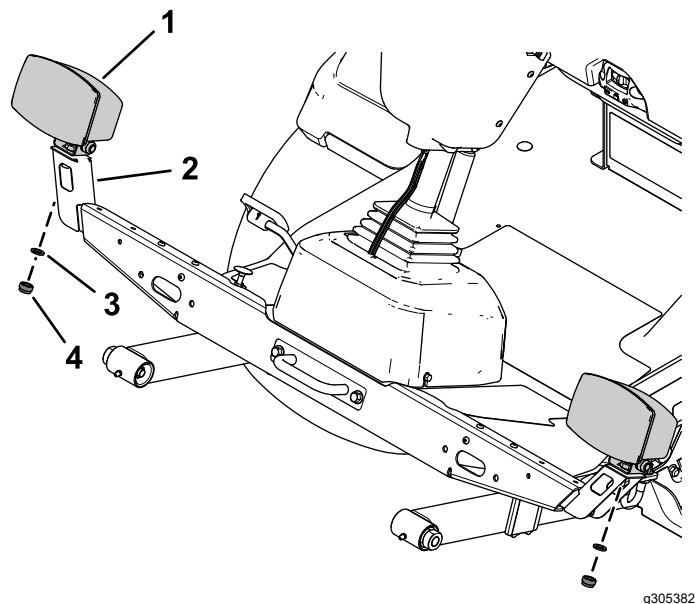
Piezas necesarias en este paso:

1	Soporte izquierdo
1	Soporte derecho
1	Soporte corto izquierdo
1	Soporte corto derecho
4	Perno de cuello cuadrado (5/16" x 3/4")
4	Tuerca con arandela prensada (5/16")
4	Perno de cuello cuadrado (1/4" x 5/8")
8	Contratuerca (1/4")
2	Conjunto del bastidor interno
2	Luz trasera
4	Tornillo de cabeza plana (Nº 10 x 1-1/4")
4	Tuerca con arandela prensada (Nº 10)
4	Perno de cabeza hexagonal (3/8" x 3")
4	Contratuerca (3/8")
1	Soporte de marcador
2	Bastidor trasero
4	Perno con arandela prensada (1/4" x 3/4")
1	Bastidor de placa de velocidad
2	Tuerca rápida
5	Perno de cuello cuadrado (1/4" x 1/2")
5	Contratuerca (1/4")
1	Soporte de montaje de claxon
1	Claxon
3	Pegatina de limitación de velocidad a 20 km/h
3	Pegatina de limitación de velocidad a 24 km/h
1	Bastidor largo, derecho
1	Carcasa de luz izquierda
1	Carcasa de luz derecha

Procedimiento

1. Retire el perno con arandela prensada ($\frac{3}{8}$ " x $2\frac{3}{4}$ ") y la tuerca con arandela prensada ($\frac{3}{8}$ ") que fijan el parachoques al bastidor de tubo trasero a cada lado del parachoques (Figura 21).



Figura 21

- | | |
|--|--|
| 1. Bastidor del tubo trasero | 3. Parachoques |
| 2. Perno con arandela prensada ($\frac{3}{8}$ " x $2\frac{3}{4}$ ") | 4. Tuerca con arandela prensada ($\frac{3}{8}$ ") |

2. Fije el bastidor izquierdo y el bastidor derecho a los tubos del bastidor trasero con 2 pernos de cabeza hexagonal ($\frac{3}{8}$ " x $2\frac{3}{4}$ ") y 2 contratuercas ($\frac{3}{8}$ ") a cada lado (Figura 22).

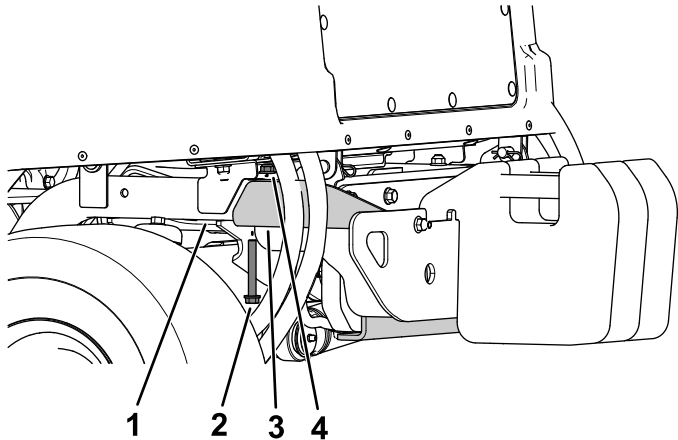

Figura 22

- | | |
|--|-------------------------------------|
| 1. Perno de cabeza hexagonal ($\frac{3}{8}$ " x 3") | 3. Contratuercas ($\frac{3}{8}$ ") |
| 2. Soporte izquierdo | |

3. Fije el bastidor corto izquierdo y el bastidor corto o largo derecho al bastidor izquierdo y al bastidor derecho con 4 pernos de cuello cuadrado ($\frac{5}{16}$ " x $\frac{3}{4}$ ") y 4 tuercas con arandela prensada ($\frac{5}{16}$ "), tal y como se muestra en la Figura 23.

Nota: Consulte la [Tabla de posición de las luces \(página 8\)](#) para conocer la posición correcta de las luces.

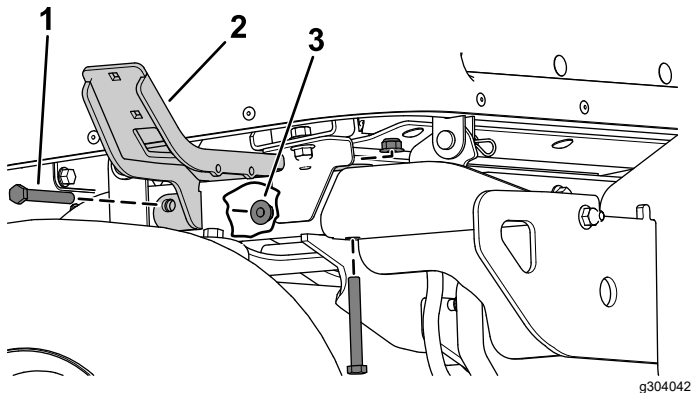

Figura 23

- | | |
|---|---|
| 1. Bastidor corto izquierdo | 3. Soporte izquierdo |
| 2. Tuerca con arandela prensada ($\frac{5}{16}$ ") | 4. Perno de cuello cuadrado ($\frac{5}{16}$ " x $\frac{3}{4}$ ") |

4. Fije la carcasa de la luz izquierda y la carcasa de la luz derecha al bastidor corto izquierdo y al bastidor corto derecho con 4 pernos de cuello cuadrado ($\frac{1}{4}$ " x $\frac{5}{8}$ ") y 4 contratuercas ($\frac{1}{4}$ "), tal y como se muestra en la Figura 24.

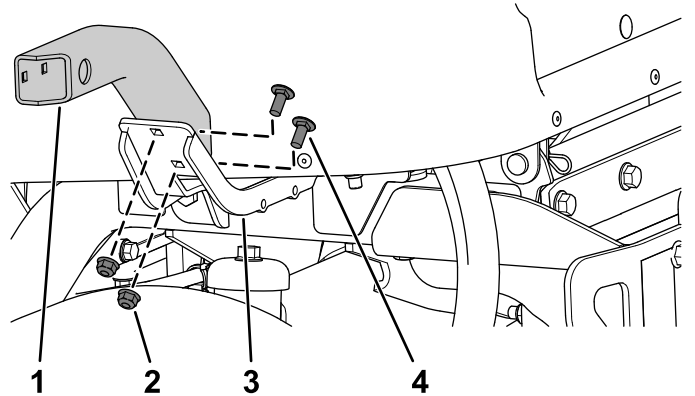

Figura 24

- | | |
|--|-------------------------------------|
| 1. Soporte corto izquierdo | 3. Carcasa de luz izquierda |
| 2. Perno de cuello cuadrado ($\frac{1}{4}$ " x $\frac{5}{8}$ ") | 4. Contratuercas ($\frac{1}{4}$ ") |

5. Coloque la pegatina de limitación de velocidad adecuada en el bastidor de placa de velocidad ([Figura 25](#)).

Coloque la pegatina de 20 km/h en los modelos 31900 y 31901.

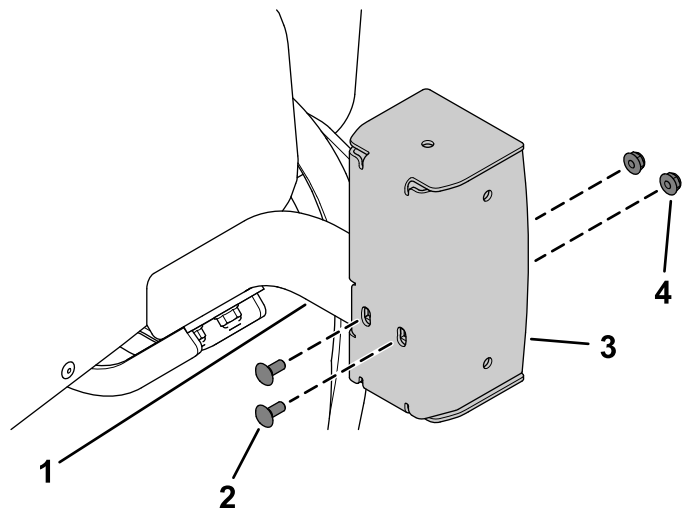
Coloque la pegatina de 24 km/h en los modelos 31902 y 31903.



Figura 25

g304252

- | | |
|-----------------------------------|--|
| 1. Bastidor de placa de velocidad | 2. Pegatina de limitación de velocidad |
|-----------------------------------|--|

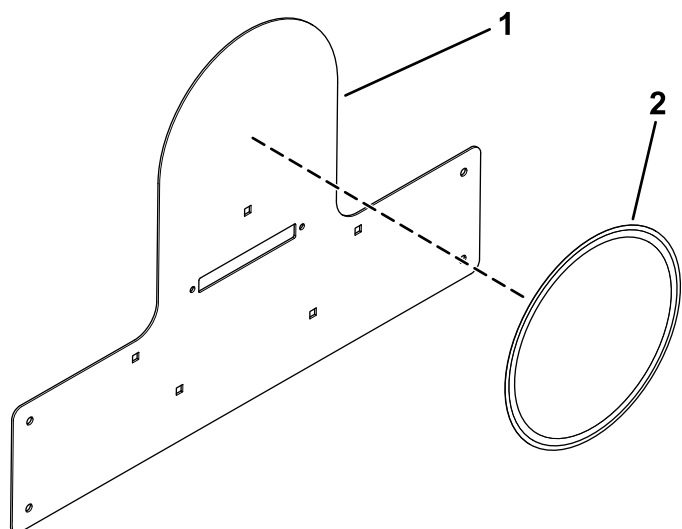

Figura 26

g304256

- | | |
|-----------------------------------|------------------|
| 1. Bastidor de placa de velocidad | 2. Tuerca rápida |
|-----------------------------------|------------------|

6. Instale las 2 tuercas rápidas en el bastidor de placa de velocidad ([Figura 26](#)).

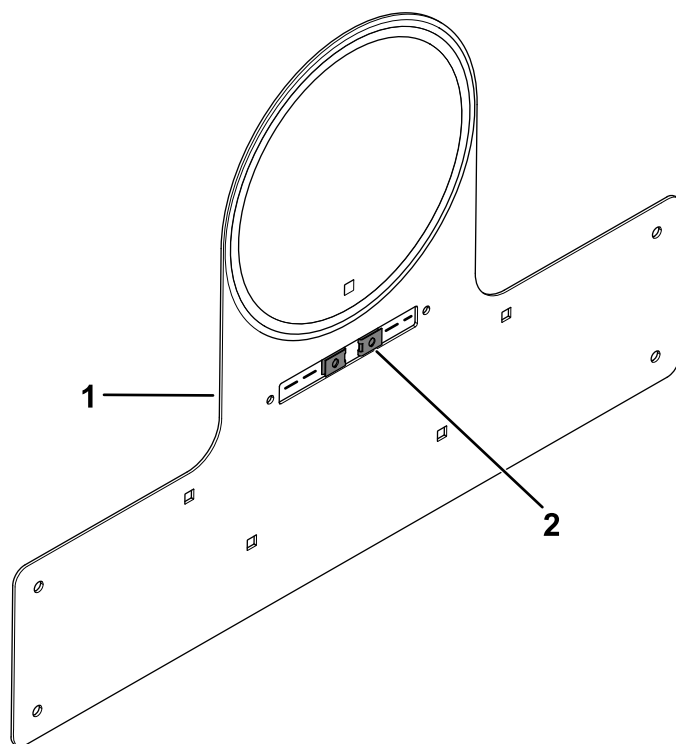
7. Fije el bastidor de la placa de velocidad en el bastidor del marcador con 5 pernos de cuello cuadrado ($\frac{1}{4}$ " x $\frac{1}{2}$ ") y 5 contratueras ($\frac{1}{4}$ "), tal y como se muestra en la [Figura 27](#).

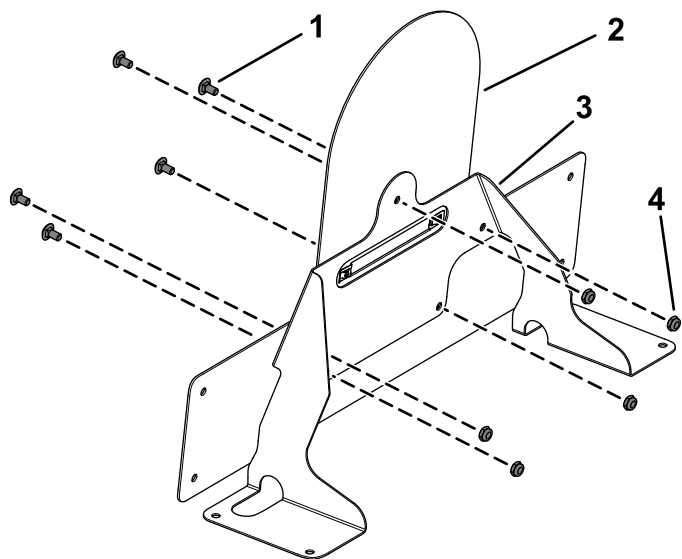

g304257

Figura 27

- | | |
|--|-------------------------------------|
| 1. Perno de cuello cuadrado ($\frac{1}{4}$ " x $\frac{1}{2}$ ") | 3. Soporte de marcador |
| 2. Soporte de la placa de velocidad | 4. Contratuerca ($\frac{1}{4}$ ") |

8. Retire los 7 tapones de plástico del capó como se muestra en la [Figura 28](#).

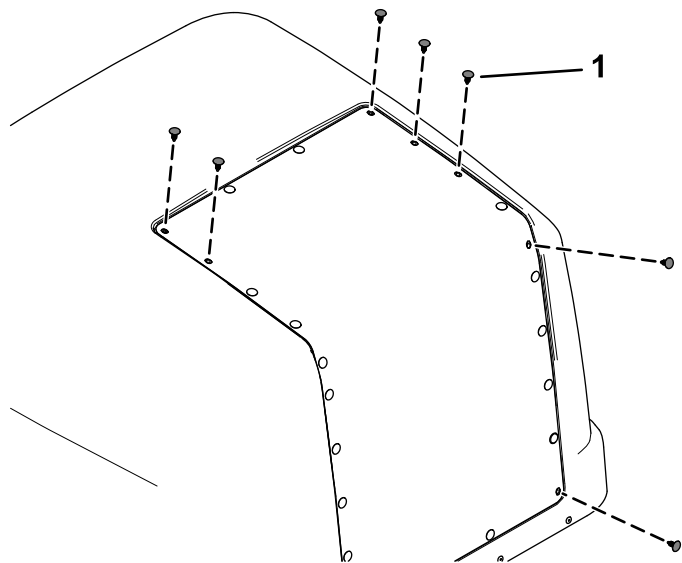

g304259

Figura 28

1. Tapón de plástico

9. Levante el capó ([Figura 29](#)).

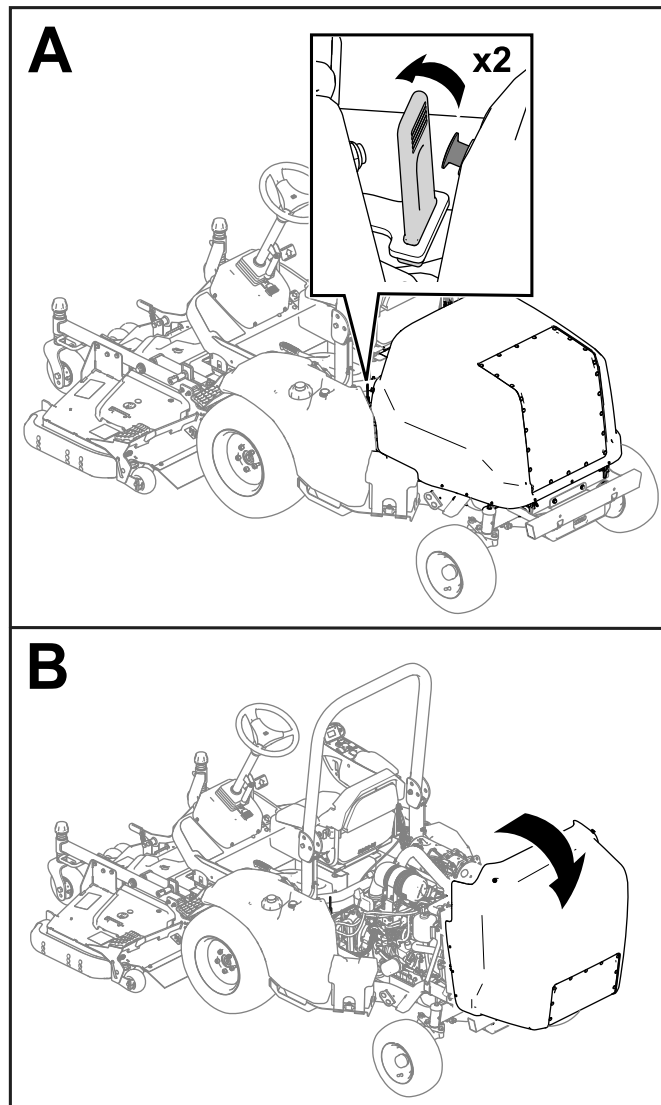

g285428

Figura 29

10. Fije el bastidor de placa de velocidad montado al capó con 4 pernos con arandela prensada ($\frac{1}{4}$ " x $\frac{3}{4}$ "), 2 bastidores traseros y 4 contratuercas ($\frac{1}{4}$ "), tal y como se muestra en la [Figura 30](#).



Figura 30

g304254

- | | |
|--|-------------------------------------|
| 1. Perno con arandela prensada ($\frac{1}{4}$ " x $\frac{3}{4}$ ") | 3. Soporte trasero |
| 2. Conjunto del soporte de la placa de velocidad | 4. Contratuerca ($\frac{1}{4}$ ") |

11. Realice un taladro ($\frac{1}{2}$ ") a través de la rejilla del capó para dirigir el arnés de cables ([Figura 31](#)).

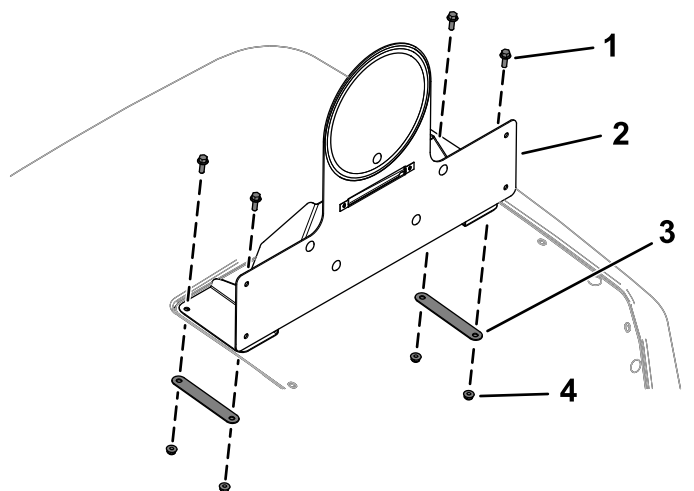
Importante: Asegúrese de no taladrar ningún componente del motor, sobre todo el filtro de partículas diésel (DPF).



Figura 31

g304253

- | | |
|--|-----------------------------------|
| 1. Realice el taladro de $\frac{1}{2}$ " aquí. | 2. Parte delantera de la máquina. |
|--|-----------------------------------|

12. Retire el perno y la tuerca del bastidor de la manguera hidráulica ([Figura 32](#)).
Guarde las fijaciones.

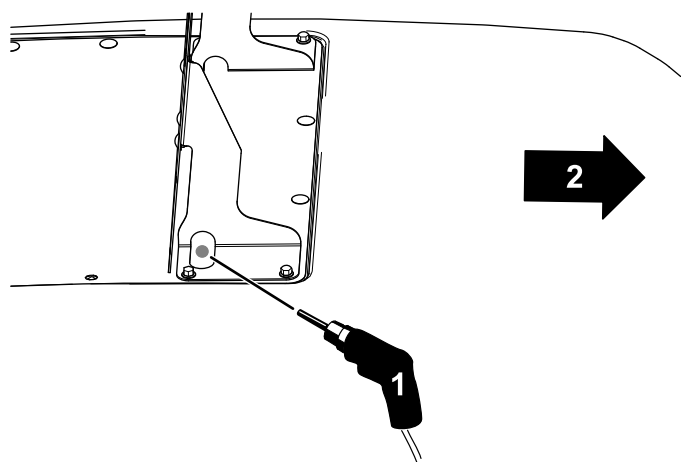

Figura 32

g304258

- | | |
|------------------------------------|----------|
| 1. Tuerca | 3. Perno |
| 2. Bastidor de manguera hidráulica | |

13. Fije el claxon al soporte de montaje de claxon con el perno y la tuerca que retiró anteriormente ([Figura 33](#)).

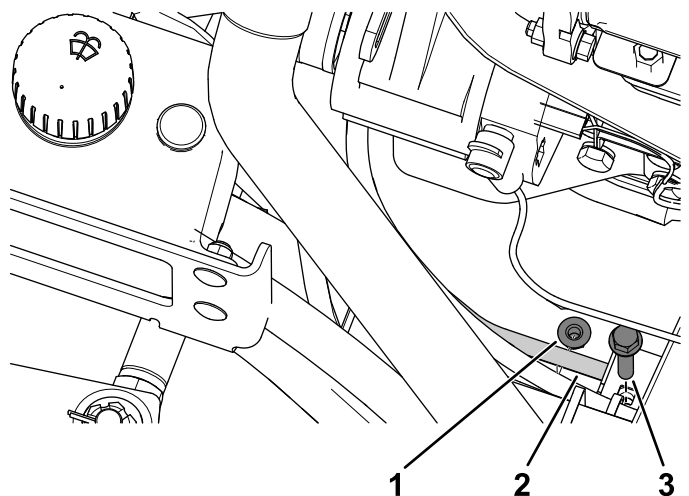

Figura 33

g304255

- | | |
|-----------|---------------------------------|
| 1. Claxon | 3. Soporte de montaje de claxon |
| 2. Tuerca | 4. Perno |

14. Coloque las pegatinas adecuadas de limitación de velocidad a cada lado del capó ([Figura 34](#)).

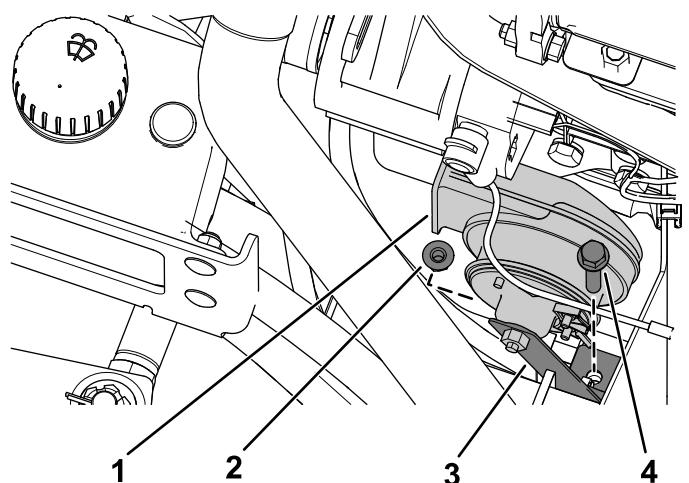
Coloque las pegatinas de 20 km/h en los modelos 31900 y 31901.

Coloque la pegatina de 24 km/h en los modelos 31902 y 31903.



Figura 34

1. Pegatina de limitación de velocidad

6

Enrutado del arnés de cables de las luces

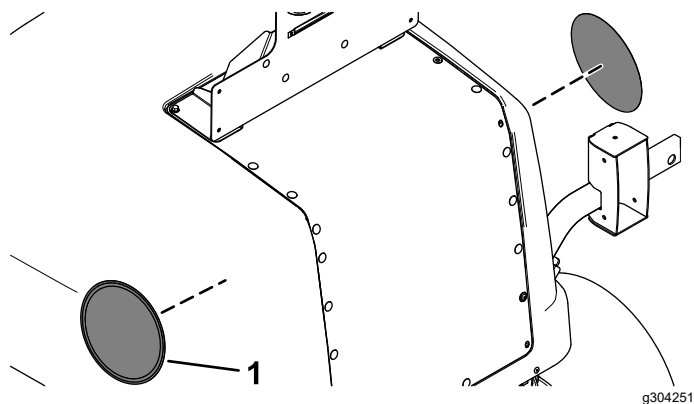
Piezas necesarias en este paso:

1	Arnés de cables de luces
3	Arandela plana
3	Tornillo allen (1/4" x 1")
3	Abrazadera
3	Tuerca con arandela prensada (1/4")
2	Conjunto del soporte interno
2	Luz trasera
4	Tornillo de cabeza plana (Nº 10 x 1-1/4")
4	Tuerca con arandela prensada (Nº 10)
8	Perno de cabeza de botón (1/4" x 3/4")
1	Luz de la placa
2	Perno de cabeza de botón (Nº 10 x 3/4")
8	Brida

Procedimiento

Consulte las siguientes figuras e instrucciones para enrutar el arnés de cables de las luces.

1. Enrute el conector del arnés de cables marcado FRONT LIGHT LH (P04) hasta el lado izquierdo de la unidad. Conecte el arnés a la luz ([Figura 35](#)).
2. Enrute el conector del arnés de cables marcado FRONT LIGHT RH (P05) hasta el lado derecho de la unidad. Conecte el arnés a la luz ([Figura 35](#)).
3. Enrute el conector del arnés de cables marcado REAR LIGHT LH (P01) hasta el lado izquierdo trasero de la unidad ([Figura 35](#)).
4. Enrute el conector del arnés de cables marcado REAR LIGHT RH (P02) hasta el lado derecho trasero de la unidad ([Figura 35](#)).

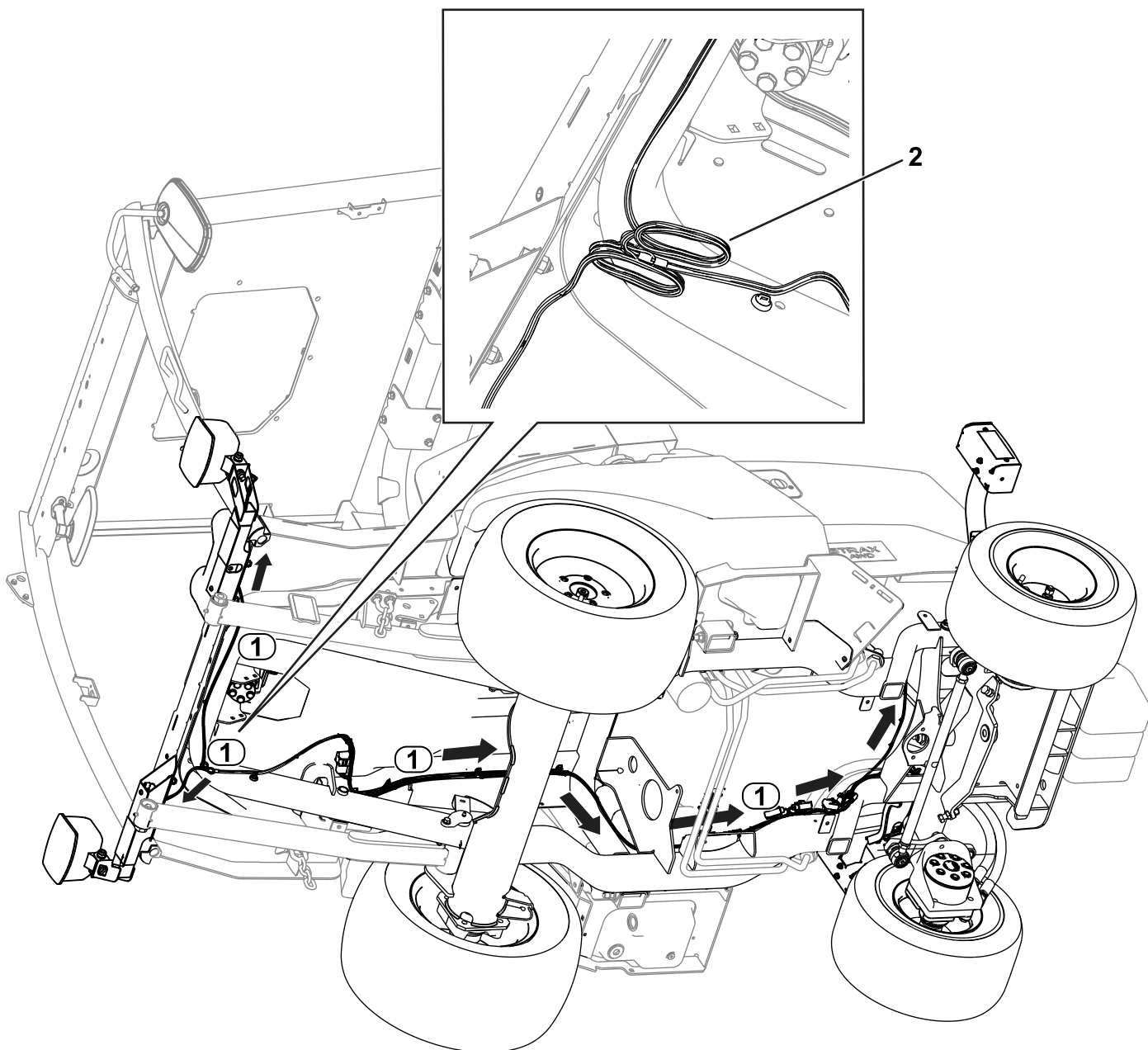

g555354

Figura 35

1. Enrutado del arnés de cables

2. Arnés de cables enrollado (para máquinas sin cabina)

5. Fije las luces traseras a los conjuntos de soporte interiores con 4 pernos de cabeza plana (N.º 10 x 1¼") y 4 tuercas con arandela prensada (N.º 10), como se muestra en la [Figura 36](#).



Figura 36

- | | |
|---|--|
| 1. Tuerca con arandela prensada (Nº 10) | 4. Lente roja |
| 2. Conjunto del soporte interno | 5. Tornillo de cabeza plana (Nº 10 x 1-¼") |
| 3. Lente ámbar | |

6. Enrute el conector del arnés de cables marcado REAR LIGHT LH (P01) hasta la luz trasera ([Figura 35](#)).
7. Enrute el conector del arnés de cables marcado REAR LIGHT RH (P02) hasta la luz trasera ([Figura 35](#)).

8. Fije las luces traseras montadas a las carcasas de las luces traseras con 8 pernos de cabeza de botón (¼" x ¾"), tal y como se muestra en la [Figura 37](#).

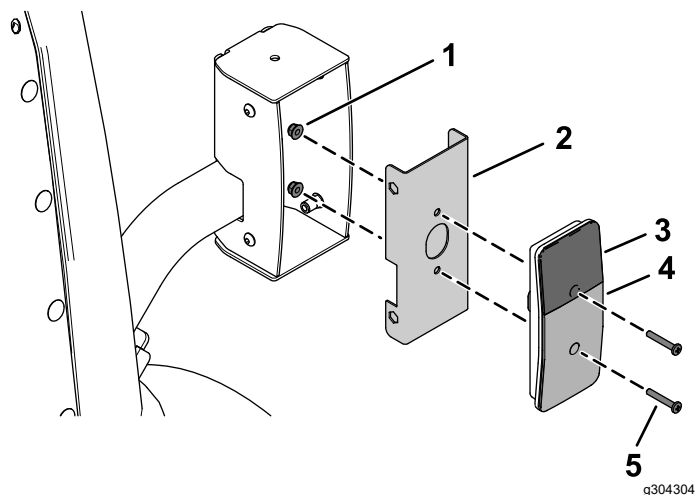
Asegúrese de que instala las luces traseras con la lente amarilla en la parte superior ([Figura 36](#) y [Figura 37](#)).



Figura 37

- | | |
|---------------------------------------|-------------------------------|
| 1. Perno de cabeza de botón (¼" x ¾") | 2. Conjunto de luces traseras |
|---------------------------------------|-------------------------------|

- Enrute el conector del arnés de cables marcado LICENSE LIGHT (J01, J02) a través del capó y conéctelo a la luz de la placa de matrícula (Figura 38).

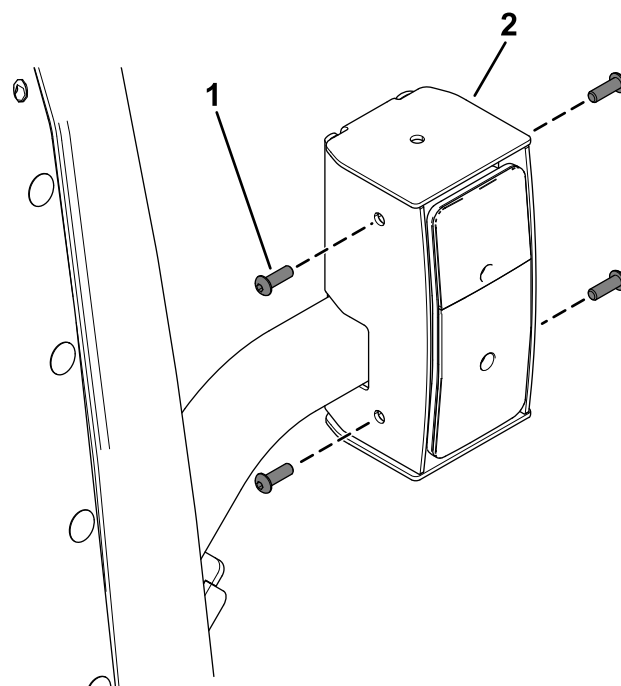

Figura 38

Vista desde la parte inferior del capó

- | | |
|---|--|
| 1. Conexión del arnés de cables – matrícula | 4. Arandela plana |
| 2. Ubicaciones de las abrazaderas | 5. Abrazadera |
| 3. Tornillo allen (1/4" x 1") | 6. Tuerca con arandela prensada (1/4") |

- Fije el arnés de cables al capó con 3 tornillos allen (1/4" x 1"), 3 arandelas planas, 3 abrazaderas y 3 tuercas con arandela prensada (1/4"), tal y como se muestra en la Figura 38.

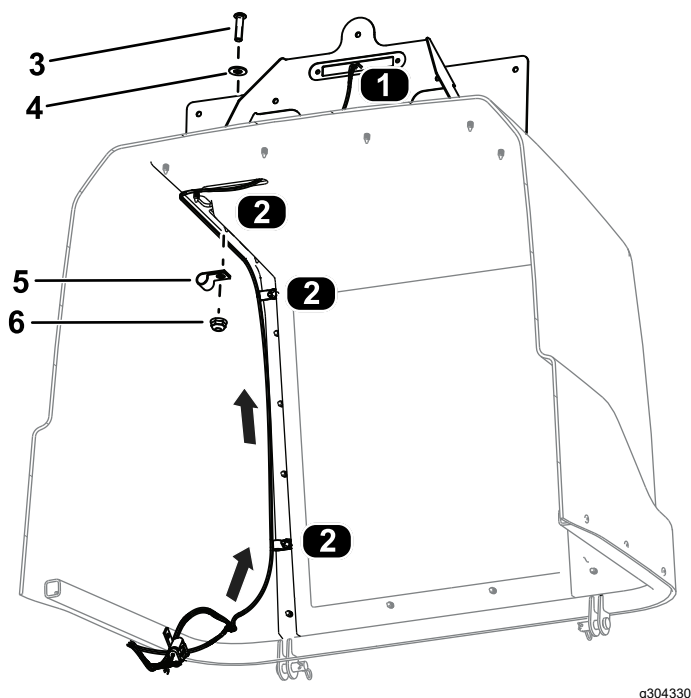
- Conecte el arnés de cables a la luz de la matrícula (Figura 39).
- Fije la luz de la matrícula al bastidor de placa de velocidad montado con las 2 tuercas rápidas instaladas en la Figura 26 y 2 pernos de cabeza de botón (Nº 10 x 3/4"), tal y como se muestra en la Figura 39.



Figura 39

- | | |
|--------------------|--|
| 1. Tuerca rápida | 3. Perno de cabeza de botón (Nº 10 x 3/4") |
| 2. Luz de la placa | |

- Máquinas sin cabina:** Enrolle el arnés de cables sobrante en la zona situada debajo del soporte transversal de las luces, como se indica en la Figura 35. Utilice una brida para sujetar el arnés enrollado.

7

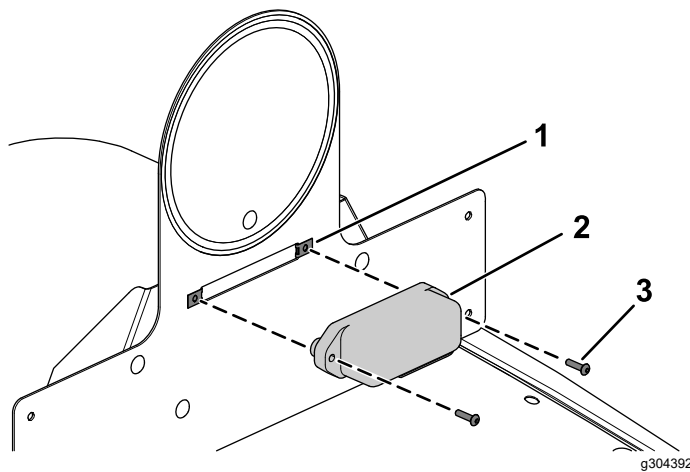
Enrutado del arnés de cables de controles

Piezas necesarias en este paso:

1	Arnés de cables de controles
---	------------------------------

Procedimiento

Consulte las siguientes figuras e instrucciones para enrutar el arnés de cables de controles.

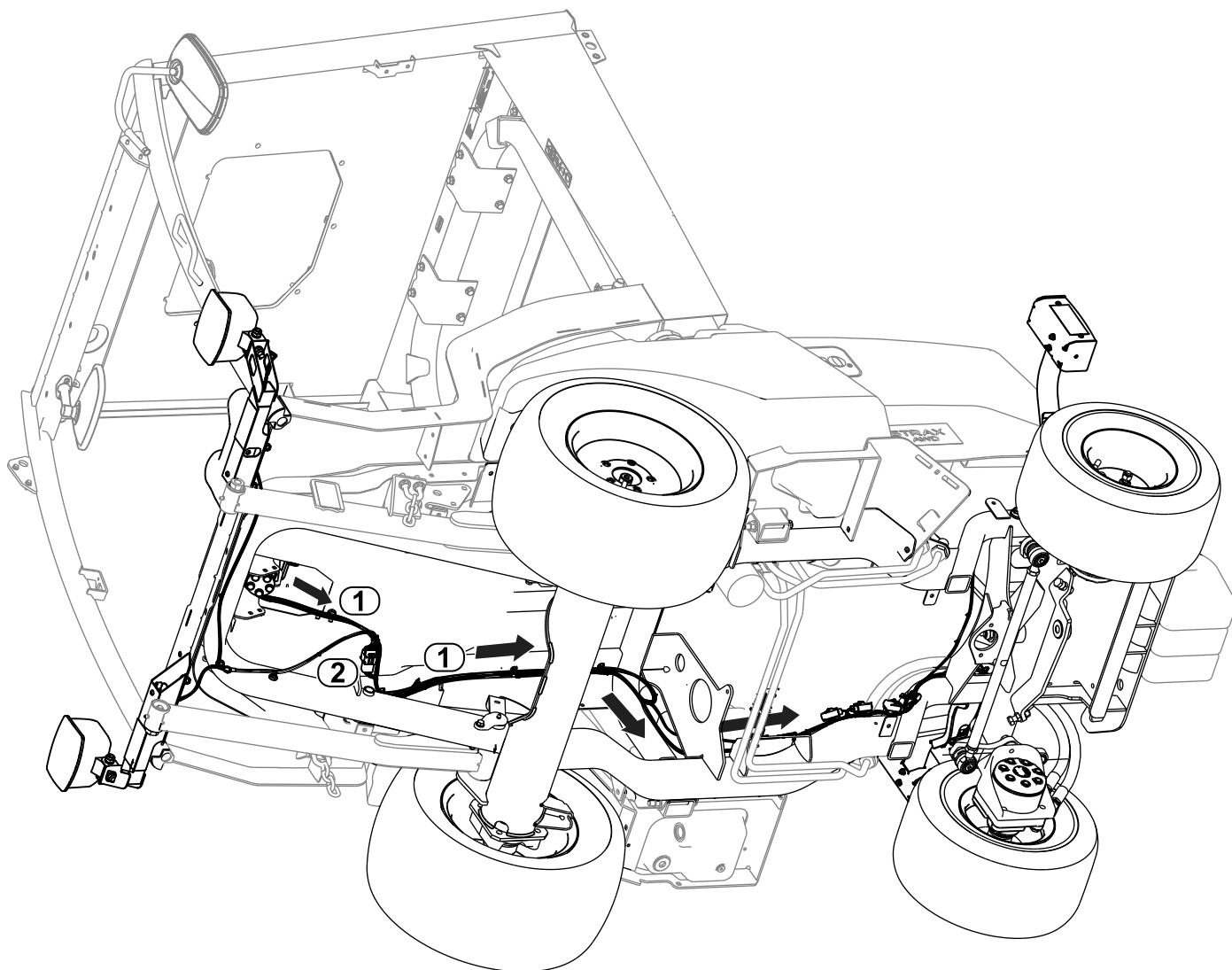

g304234

Figura 40

1. Enrutado del arnés de cables
2. Conexión del arnés de cables de controles y del arnés de cables de luces

1. Enrute el arnés de cables a través de la apertura de la plataforma y a lo largo del enrutado del arnés de cables de las luces.
2. Conecte el conector del arnés de cables de control marcado TO ROAD LTS HARNESS (P06) al conector del arnés de cables de las luces marcado TO MAIN HARNESS (P03).
3. Conecte el conector del arnés de cables de control marcado TO POWER HARNESS (P05) al conector del arnés de cables de alimentación marcado POD CONTROL HARNESS (P04).



Figura 41

g304373

- | | |
|--|---|
| 1. P05 (Conector de cables de controles) | 2. P04 (conector del arnés de cables de la máquina) |
|--|---|

4. Conecte los conectores del arnés de cables de control marcados HORN (J01, J02) al claxon (Figura 42).

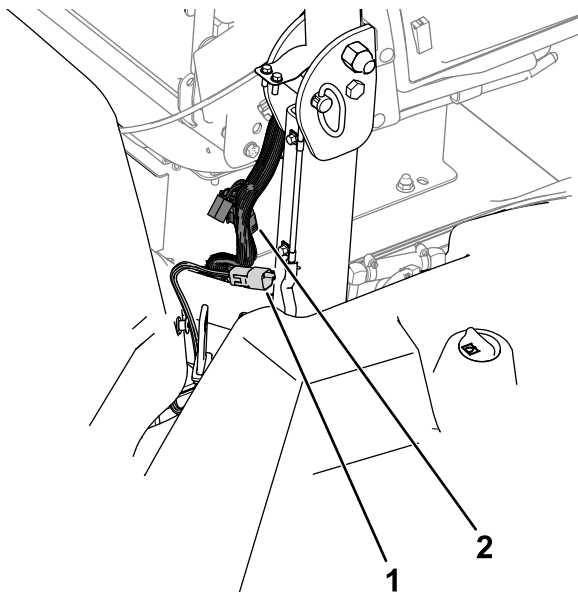

Figura 42

g304331

1. Arnés de cables

2. Conexión del claxon

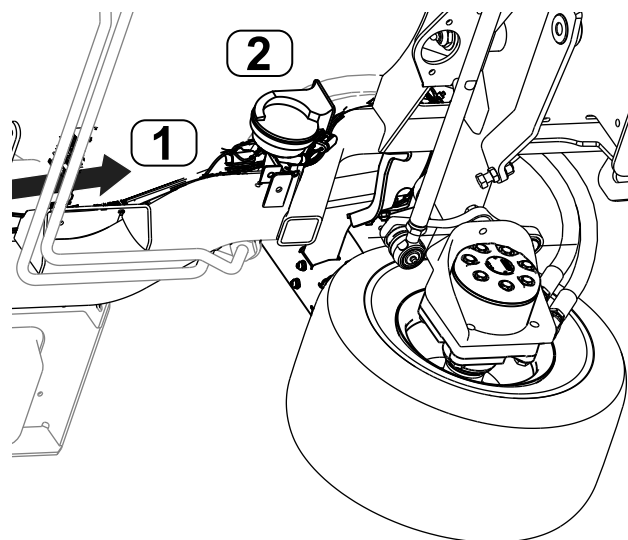
8

Instalación de la placa del número de serie

Solo para Alemania

Piezas necesarias en este paso:

1	Placa de número de serie
1	Cinta adhesiva de placa del número de serie

Procedimiento

1. Selle el número de serie en el bastidor.
El tamaño del texto debe ser de 7 mm o más.
2. Selle la información adecuada en la placa del número de serie.
3. Limpie la parte inferior del bastidor y la placa del número de serie con una toallita impregnada con alcohol ([Figura 43](#)).

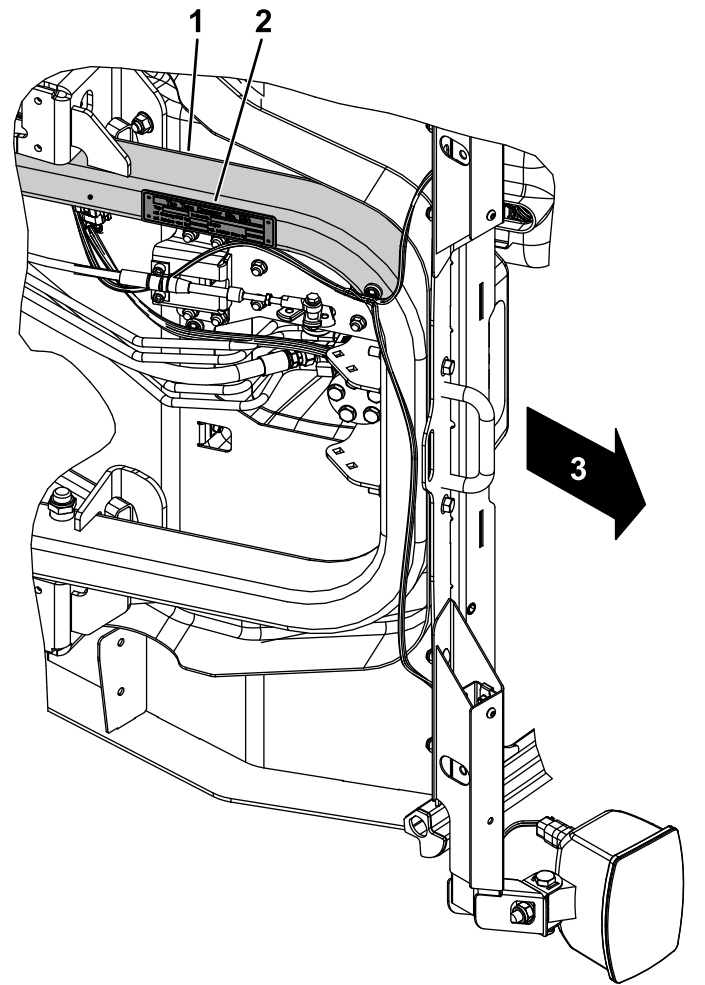

g304286

Figura 43

1. Limpie la parte inferior del bastidor.
2. Placa del número de serie
3. Parte delantera de la máquina

4. Coloque cinta adhesiva en la placa del número de serie.
5. Instale la placa en el bastidor ([Figura 44](#)).
Utilice las dimensiones mostradas en la [Figura 45](#).

9

Conexión de la batería

No se necesitan piezas

Procedimiento

Conecte la batería; consulte la sección de mantenimiento del sistema eléctrico en el *Manual del operador*.

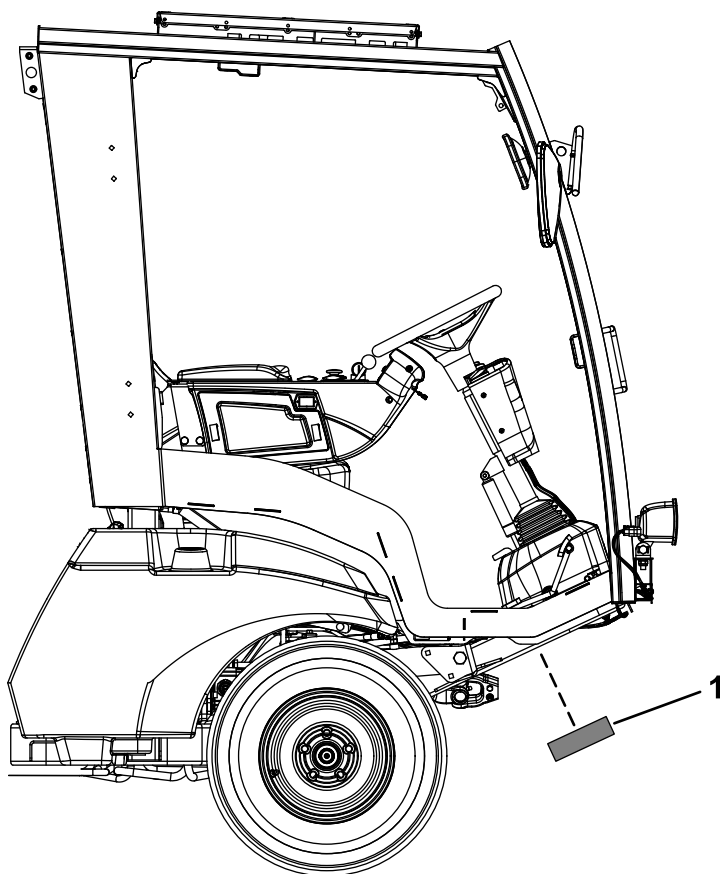

g304288

Figura 44

1. Placa del número de serie

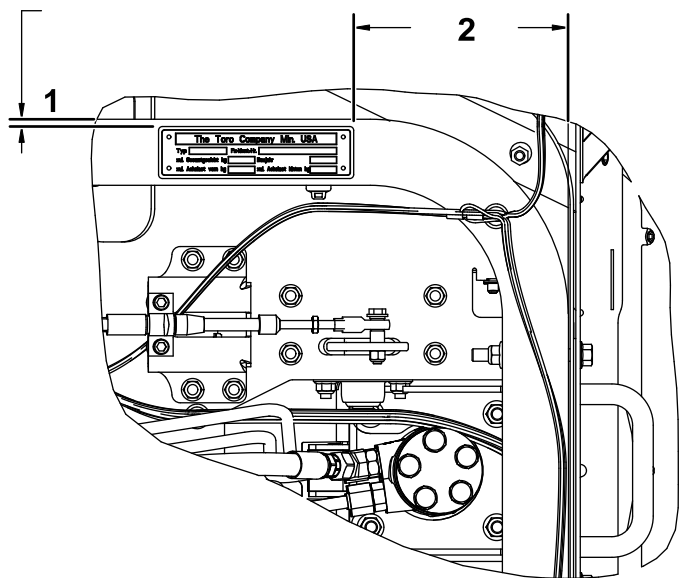

g304287

Figura 45

1. 2,5 a 8,1 mm
2. 162 a 168 mm

Notas:

Notas:



Count on it.