

Kit de soporte del gato

Kit N° 146-0696

Instrucciones de instalación

Piezas sueltas

Utilice la tabla siguiente para verificar que no falta ninguna pieza.

Elem- ento N.º	Pieza N.º	Descripción	Ca- nt.
1	146-0696	Kit de soporte del gato con calcomanía	1
1:2	127-6663	Calcomanía de advertencia gato	1

Ele- me- nto N.º	Pieza N.º	Descripción	Ca- nt.
	9000779	Perno de cuello cuadrado, 3/8"-16 x 4 1/2"	3
3	104-8301	Tuerca Nyloc con arandela prensada (3/8"-16)	3

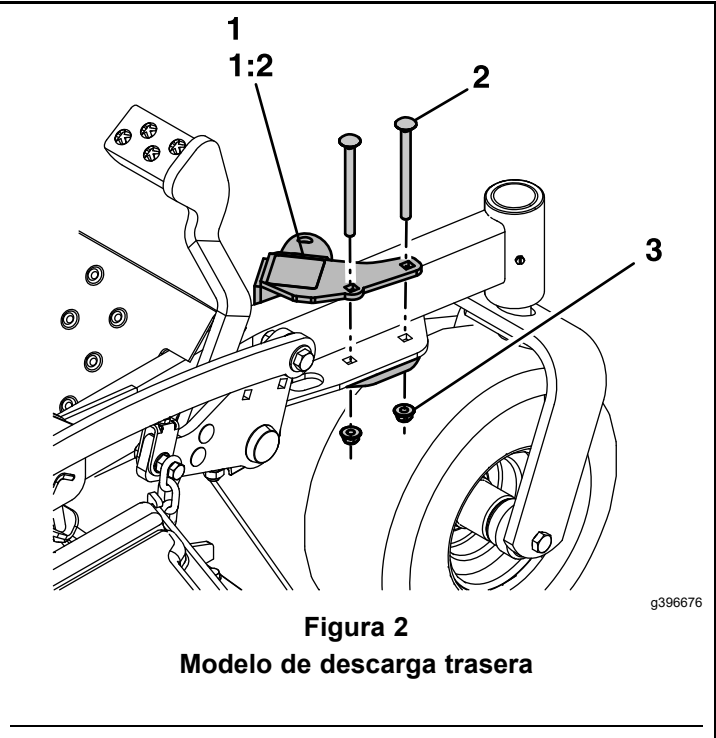
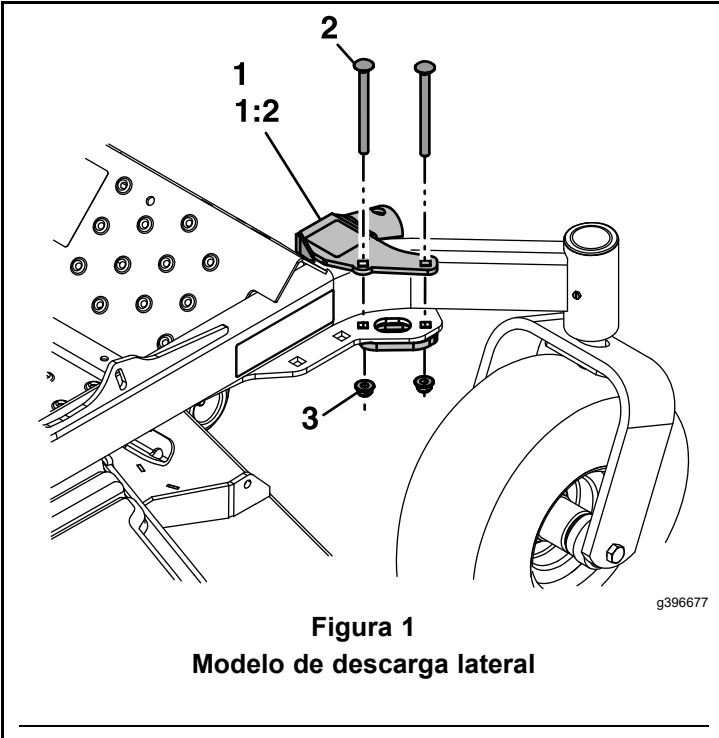

Otras piezas necesarias

Este soporte sólo está autorizado para el Kit de gato, Pieza N.º 127-6666.



Símbolo de alerta de seguridad

Este símbolo de alerta de seguridad (Figura 3) se utiliza tanto en esta hoja de instrucciones como sobre la máquina, para identificar importantes mensajes de seguridad que deben observarse para evitar accidentes.

Este símbolo significa: **¡ATENCIÓN! ¡ESTÉ ALERTA! ¡SE TRATA DE SU SEGURIDAD!**



Figura 3

Símbolo de alerta de seguridad

g000502

El símbolo de alerta de seguridad aparece encima de información que le alerta ante acciones o situaciones inseguras, y va seguido de la palabra **PELIGRO**, **ADVERTENCIA**, o **CUIDADO**.

PELIGRO: Indica una situación peligrosa inminente, que si no se evita, **causará** la muerte o lesiones graves.

ADVERTENCIA: Indica una situación potencialmente peligrosa que si no se evita, **podría** causar la muerte o lesiones graves.

CUIDADO: Indica una situación potencialmente peligrosa que si no se evita, **podría** causar lesiones menores o moderadas.

Este manual utiliza dos palabras más para resaltar información. **Importante** llama la atención sobre información mecánica especial, y **Nota** resalta información general que merece una atención especial.

⚠ ADVERTENCIA

Mientras se realizan operaciones de mantenimiento o ajustes, alguien podría arrancar el motor. Un arranque accidental del motor podría causar graves lesiones a usted o a otra persona.

Retire la llave del interruptor de encendido y ponga el freno de estacionamiento antes de realizar ninguna operación de mantenimiento.

Nota: Los lados derecho e izquierdo de la máquina se determinan desde la posición normal del operador.

Nota: Aparque la máquina en una superficie nivelada. Asegúrese de que todas las piezas móviles

se han detenido, el freno de estacionamiento está puesto y la llave ha sido retirada. Deje que la máquina se enfríe completamente antes de iniciar este procedimiento.

Calcomanías de seguridad e instrucciones

- Mantenga legibles todas las señales de seguridad. Retire cualquier grasa, suciedad o residuo de las señales de seguridad y de las calcomanías de instrucciones.
- Sustituya cualquier señal desgastada, dañada o que falte.
- Si se instalan componentes de repuesto, asegúrese de colocar señales de seguridad actualizadas en los componentes nuevos.
- Si se ha instalado algún accesorio o apero, asegúrese de que las señales de seguridad actuales están visibles.
- Puede obtener señales de seguridad nuevas en su distribuidor o concesionario autorizado.
- Para colocar una señal de seguridad, retire el soporte dejando expuesta la superficie adhesiva. Aplique únicamente sobre una superficie limpia y seca. Alísela para eliminar cualquier burbuja de aire.
- Familiarícese con las siguientes señales de seguridad y calcomanías de instrucciones. Son de vital importancia para la operación segura de su cortacésped comercial.

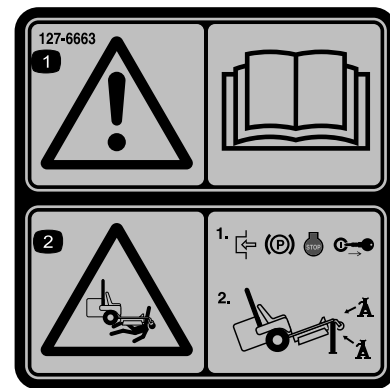

127-6663

1. Advertencia – lea el Manual del operador.

2. Peligro de aplastamiento –

1) Ponga el freno de estacionamiento, pare el motor y retire la llave de contacto.

2) Eleve la máquina usando un gato homologado por el fabricante, y utilice siempre caballetes.

Instrucciones de instalación

1. Pare el motor, espere a que se detengan todas las piezas en movimiento y retire la llave. Ponga el freno de estacionamiento.
2. Alinee los orificios del soporte del gato con los orificios de la parte delantera del bastidor, como se muestra en la [Figura 1](#) o la [Figura 2](#).
3. Sujete el soporte del gato a la parte delantera e inferior del bastidor con dos pernos de cuello cuadrado y tuercas.

Uso del Kit de gato

El kit de gato eleva la parte delantera del cortacésped para que pueda limpiar debajo de la carcasa de corte y cambiar las cuchillas.

⚠ ADVERTENCIA

El cortacésped podría caer encima de alguien y causar graves lesiones o la muerte.

- Lea y comprenda el Manual del operador antes de realizar cualquier operación de mantenimiento.
- Siempre apague el motor, ponga el freno de estacionamiento y retire la llave antes de realizar tareas de mantenimiento en el cortacésped.
- No deje el cortacésped elevado sobre el gato durante periodos de tiempo prolongados.
- Utilice el gato siempre en una superficie nivelada.
- Asegúrese de que el gato está correctamente sujeto al soporte del gato con un pasador.
- El gato está diseñado para ser usado con el cortacésped de la manera descrita en esta hoja de instrucciones. Cualquier otro uso puede causar daños inadvertidos o un fallo del gato.
- No confíe únicamente en el gato para sujetar la máquina. Utilice caballetes u otro medio de sustentación equivalente.
- No monte o desmonte el cortacésped con el gato elevado.
- Antes de cada uso, asegúrese de que el gato y el soporte del gato funcionan correctamente y que no hay señales de daños.

Nota: Utilice únicamente gatos homologados con una capacidad de izada de 907.2 kg (2000 libras) o más con el soporte del gato.

1. Desconecte el mando de control de las cuchillas, ponga las palancas de control de movimiento en posición de bloqueo/punto muerto, y ponga el freno de estacionamiento.
2. Pare el motor, retire la llave y espere a que se detengan todas las piezas en movimiento antes de abandonar el puesto del operador.
3. Eleve la carcasa de corte a la posición de transporte.
4. Introduzca el tubo del gato en el soporte del gato, alinee los orificios de montaje, y sujete el gato con el pasador ([Figura 4](#)).
5. Gire la manivela del gato para elevar el cortacésped hasta que el gato esté a la altura deseada. No extienda el gato demasiado.

⚠ ADVERTENCIA

La elevación de la máquina podría causar una fuga de combustible.

- Compruebe si hay fugas de combustible antes de realizar cualquier operación de mantenimiento.
 - Si observa una fuga de combustible, baje la máquina inmediatamente y drene el combustible para eliminar el peligro.
6. Baje el cortacésped sobre caballetes u otro soporte equivalente.
 7. Realice los trabajos de mantenimiento.
 8. Cuando finalice el mantenimiento, retire los caballetes u otro soporte equivalente.
 9. Gire la manivela del gato para bajar el cortacésped.
 10. Retire y guarde el gato.

Importante: El cortacésped no está diseñado para guardar el gato cuando no se está usando. No conduzca la máquina con el gato instalado.

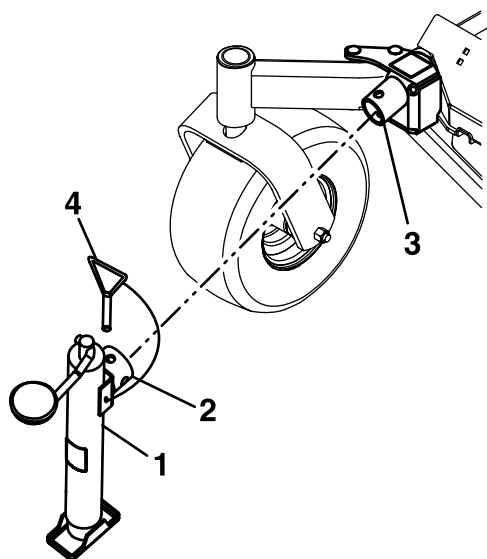

g396724

Figura 4

- | | |
|-----------------------------|------------------|
| 1. Pasador del gato | 3. Tubo del gato |
| 2. Tubo de montaje del gato | 4. Gato |
-