



Kit de alarme de segurança

Unidade de tração Groundsmaster® séries e3200 ou e3300

Modelo nº 31817

Instruções de instalação

Instalação

Peças soltas

Utilize a tabela abaixo para verificar se todas as peças foram enviadas.

Procedimento	Descrição	Quantidade	Utilização
1	Nenhuma peça necessária	–	Prepare a máquina.
2	Alarme de segurança Parafuso de carroçaria (5/16 x ¾ pol.) Porca flangeada (5/16 pol.) Fixador de pressão Braçadeira de cabos Suporte de montagem Parafuso de carroçaria (¼ x ¾ pol.) Porca flangeada (¼ pol.) Cablagem	1 2 2 1 1 1 2 2 1	Instalação do alarme de segurança.
3	Nenhuma peça necessária	–	Verificação do alarme de segurança.

Importante: Este kit só pode ser instalado em máquinas Groundsmaster e3200 com um número de série igual ou superior a 417500000.

1

Preparação da máquina

Nenhuma peça necessária

Procedimento

1. Estacione a máquina numa superfície nivelada.
2. Certifique-se de que o travão de estacionamento se encontra engatado.
3. Desligue o motor e retire a chave da ignição.
4. Rode o interruptor de desligar a bateria para a posição DESLIGAR.



2

Instalação do alarme de segurança

Peças necessárias para este passo:

1	Alarme de segurança
2	Parafuso de carroçaria (5/16 x 3/4 pol.)
2	Porca flangeada (5/16 pol.)
1	Fixador de pressão
1	Braçadeira de cabos
1	Suporte de montagem
2	Parafuso de carroçaria (1/4 x 3/4 pol.)
2	Porca flangeada (1/4 pol.)
1	Cablagem

Procedimento

- Utilize 2 parafusos de carroçaria (1/4 pol. x 3/4 pol.) e duas porcas flangeadas (1/4 pol.) para prender o alarme ao suporte de montagem (Figura 1).



Figura 1

g567997

- | | |
|---|-------------------------------|
| 1. Parafuso de carroçaria (1/4 pol. x 3/4 pol.) | 3. Alarme |
| 2. Suporte de montagem | 4. Porca flangeada (1/4 pol.) |

- Utilize as porcas existentes no alarme para prender os terminais de anel da cablagem ao alarme (Figura 2).

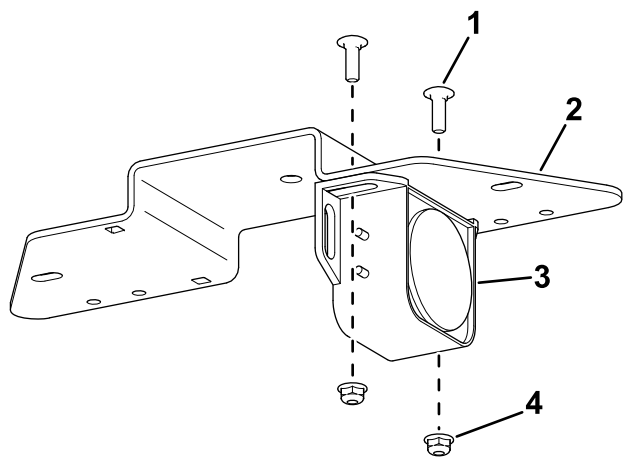

Figura 2

g567998

- | | |
|----------|---------------------|
| 1. Porca | 2. Terminal de anel |
|----------|---------------------|

- Utilize 2 parafusos de carroçaria (5/16 pol. x 3/4 pol.) e duas porcas de bloqueio (5/16 pol.) para prender o suporte de montagem da buzina à estrutura da unidade de tração (Figura 3).

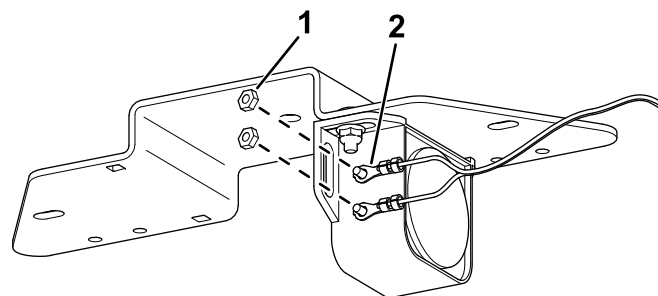

Figura 3

g568189

- | | |
|-------------|------------------------|
| 1. Porca | 3. Suporte de montagem |
| 2. Parafuso | |

- Utilize uma braçadeira de cabos e um fixador de pressão para prender a cablagem à estrutura da máquina (Figura 4).

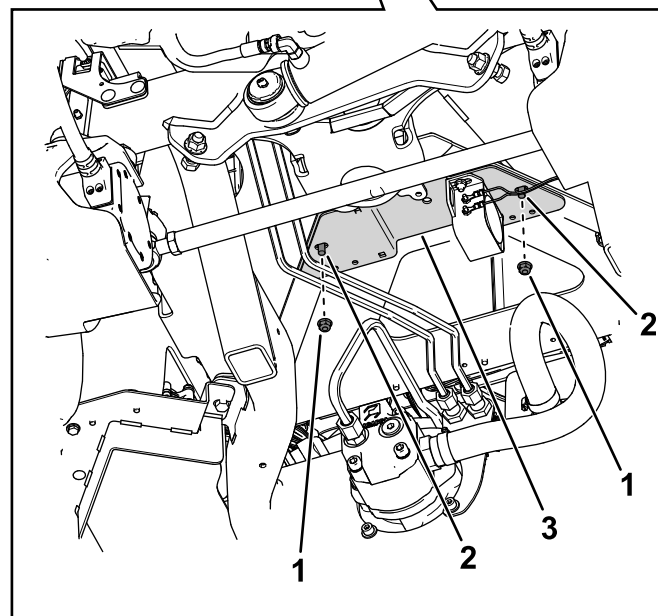
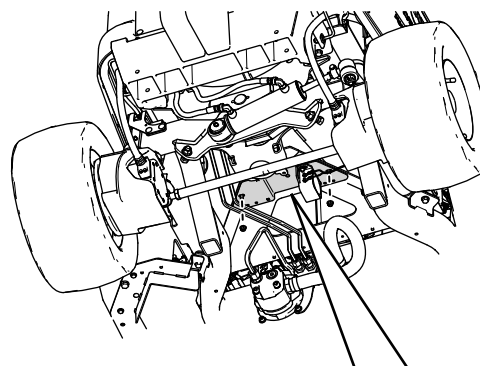

Figura 4

g568192

1. Braçadeira de cabos
2. Fixador de pressão
3. Cablagem

-
5. Levante o capot e encaminhe a perna da cablagem (Figura 5) em direção aos conectores acima da tampa do depósito hidráulico e ligue-a ao conector da cablagem da máquina identificado com DRIVING LIGHT KIT POWER.

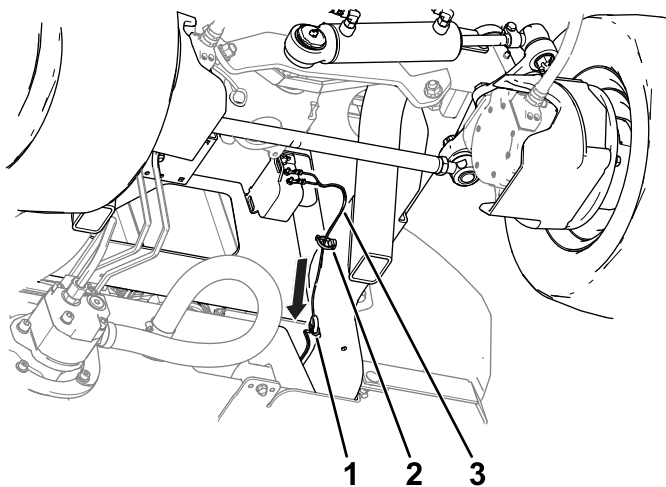

Figura 5

g455355

1. Perna da cablagem

3

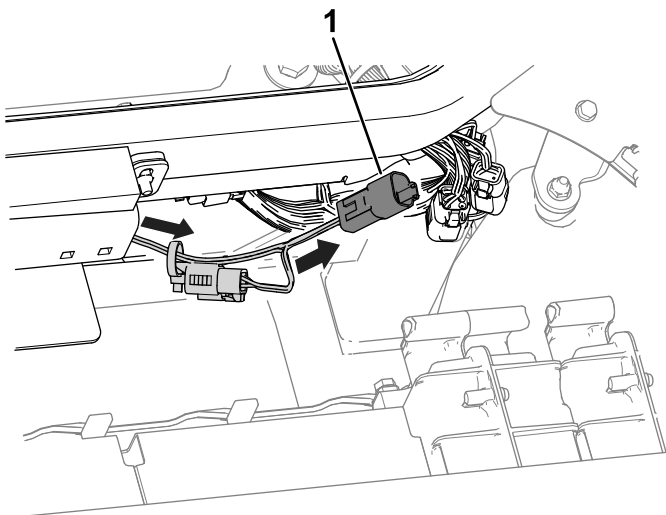
Verificação do alarme de segurança

Nenhuma peça necessária

Procedimento

Realize os seguintes passos para assegurar que o alarme de segurança está a trabalhar.

1. Rode o interruptor de desligar a bateria para a posição LIGAR.
2. Sente-se no banco do operador, aperte o cinto, ligue a máquina e pressione a parte inferior do pedal de tração para mover a unidade de tração em marcha-atrás.
3. Oiça o alarme.



Count on it.