



42-tums Recycler®-set

TimeCutter® Z4000/5000 Series Riding Mowers

Modellnr 79311

Monteringsanvisningar

Montering

Lösa delar

Använd diagrammet nedan för att kontrollera att alla delar finns med.

Tillvägagångssätt	Beskrivning	Antal	Användning
1	Inga delar krävs	–	Förbereda klipparen.
2	Övre skärm Bult (5/16 x 5/8 tum) Flänsmutter (5/16 tum) Bult (1/4 x 5/8 tum) Låsmutter (1/4 tum)	1 3 3 4 4	Montera den övre skärmen.
3	Stötplåt Phillips-skruv (nr 8 x 5/8 tum)	3 6	Montera stötplåtarna.
4	Utkastarskydd Bult (1/4 x 2-1/2 tum) Hattmutter (1/4 tum)	1 2 2	Montera utkastarskyddet.
5	Återvinningsdekal	1	Montera dekalen.
6	Återvinningsklipparkniv	2	Montera knivarna och klipparen



Förbereda klipparen

Inga delar krävs

Tillvägagångssätt

1. Stäng av motorn och ta ut tändningsnyckeln.
2. Ta bort klipparen såsom beskrivs i *bruksanvisningen*.
3. Vänd klipparen uppochned.
4. Ta bort klipparens knivar såsom beskrivs i *bruksanvisningen*.
5. Leta reda på hålen som visas i Figur 1 och fortsätt enligt anvisningarna nedan.

- Om det sitter fästdon i några av hålen tar du bort fästdonen.
- Om det sitter nitar i några av hålen borrar du ut mitten på varje nit med ett 5 mm borrar och kastar niten.

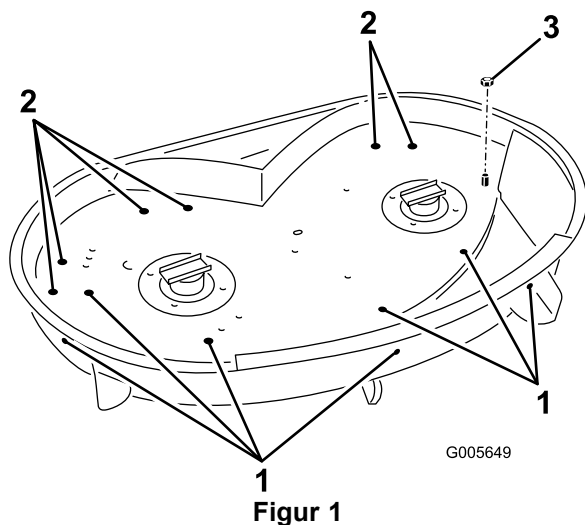

Figur 1

1. Hål för montering av den övre skärmen
2. Hål för montering av stötplåtarna
3. Låsmutter (3/8 tum) från utkastarens fäststäng

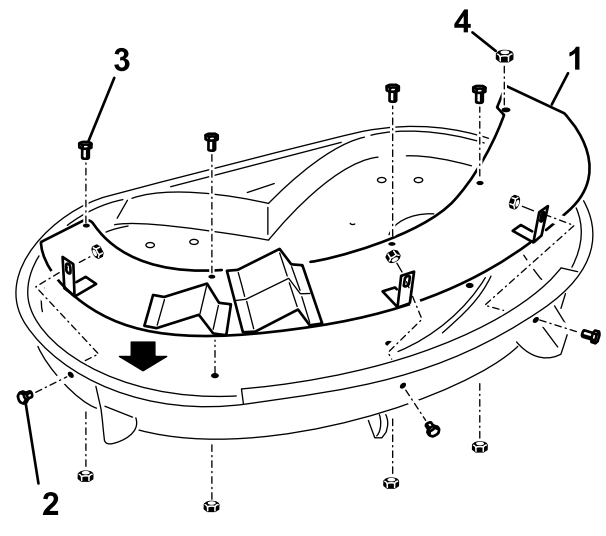

Figur 2

1. Övre skärm
2. Bultar (5/16 x 5/8 tum)
3. Bultar (1/4 x 5/8 tum)
4. Låsmutter (3/8 tum) monterar på utkastarens fäststäng

6. Ta bort låsmuttern (3/8 tum) som fäster utkastarens fäststäng vid klipparen (Figur 1). Den ska sparas och användas senare.

2

Montera den övre skärmen.

Delar som behövs till detta steg:

1	Övre skärm
3	Bult (5/16 x 5/8 tum)
3	Flänsmutter (5/16 tum)
4	Bult (1/4 x 5/8 tum)
4	Låsmutter (1/4 tum)

Tillvägagångssätt

1. Montera den övre skärmen och se till att flikarna pekar in mot klipparen på det sätt som visas i Figur 2. Kontrollera att gängorna på utkastarens stäng sticker igenom hålet i skärmen.

2. Montera låsmuttern som togs bort tidigare över gängorna på utkastarens fäststäng så att skärmen fästs vid klipparen (Figur 2).
3. Montera tre bultar (5/16 x 5/8 tum) och tre flänsmuttrar (5/16 tum) genom klipparens sida vid varje flik på det sätt som visas i Figur 2. Sätt fast fästdonen med muttrarna på insidan.
4. Montera fyra bultar (1/4 x 5/8 tum) i skärmen och upp genom klipparens ovansida och fäst den med fyra låsmuttrar (1/4 tum) på det sätt som visas i Figur 2.

3

Montera stötplåtarna

Delar som behövs till detta steg:

3	Stötplåt
6	Phillips-skruv (nr 8 x 5/8 tum)

Tillvägagångssätt

1. Rikta in de tre stötplåtarna med hålen mot klipparens ovansida (Figur 3). Den långa lutningsvinkeln på stötplåtarna måste vara vänd inåt.

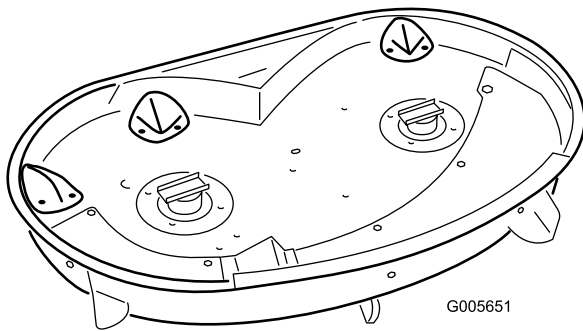
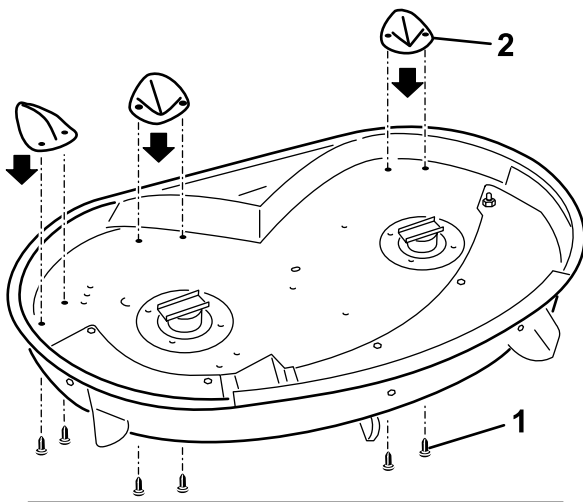

Figur 3

1. Stötplåt
2. Phillips-skruv (nr 8 x 5/8 tum)

2. Fäst plåtarna vid klipparen med sex stycken Phillips-skruvar (nr 8 x 5/8 tum). Skruvarna ska sticka upp genom ovandelen på klipparen och in i plåtarna (Figur 3).

4

Montera utkastarskyddet

Delar som behövs till detta steg:

1	Utkastarskydd
2	Bult (1/4 x 2-1/2 tum)
2	Hattmutter (1/4 tum)

Tillvägagångssätt

1. Lyft upp gräsriktaren och skjut in flikarna som sitter på utkastarskyddets ovansida under gräsriktarens fäststäng. Sväng utkastarskyddet nedåt över öppningen och upp på klipparens undre kant (Figur 4).

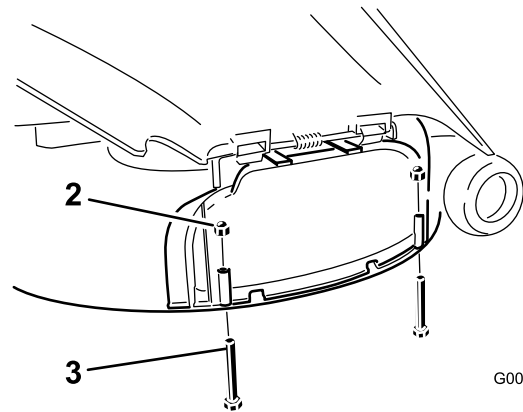
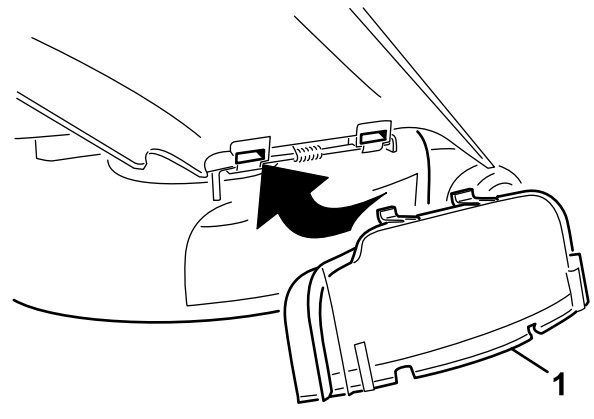

Figur 4

1. Utkastarskydd
2. Hattmutter (1/4 tum)
3. Bult (1/4 x 2 1/2 tum)

2. Fäst utkastarskyddet vid klipparens undre kant med två bultar (1/4 x 2-1/2 tum) och två hattmutterar (1/4 tum) på det sätt som visas i Figur 4.

Obs: Dra inte åt muttrarna för hårt eftersom det kan leda till att skyddet förvrängs och orsaka kontakt med knivarna.

5

Montera dekalen

Delar som behövs till detta steg:

1	Återvinningsdekal
---	-------------------

Tillvägagångssätt

Fäst dekalen på klipparens vänstra sida (Figur 5).

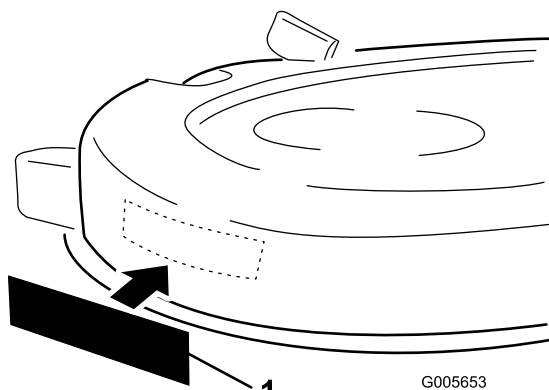

Figur 5

1. Återvinningsdekal

6

Montera knivarna och klipparen

Delar som behövs till detta steg:

2	Återvinningsklipparkniv
---	-------------------------

Tillvägagångssätt

1. Montera de nya återvinningsklipparknivarna såsom beskrivs i *bruksanvisningen*.
2. Montera klipparen såsom beskrivs i *bruksanvisningen*.

Körning

Övergå till att använda sidoutkastaren



Om ingen gräsriktare, utkastarlucka eller komplett gräsuppsamlare har monterats kan du och andra komma i kontakt med knivarna eller träffas av utslungat skräp. Kontakt med roterande kniv(ar) och utslungat skräp kan orsaka skador eller leda till dödsfall.

- Ta aldrig bort gräsriktaren från klipparen eftersom den riktar avfallet ner mot gräset. Byt omedelbart ut gräsriktaren om den skadas.
- Placera aldrig händerna eller fötterna under klipparen.
- Försök aldrig att rensa utkastaren eller knivarna utan att koppla ur kraftuttaget (PTO) och vrida tändningsnyckeln till avslaget läge (Off). Ta även ut nyckeln och dra av tändkabeln från tändstiftet/-stiften.

Obs: Om du vill använda klipparen i sidoutkastläget ska du endast ta bort utkastarskyddet. Monteringsdelar måste monteras i öppna hål.

1. Stäng av motorn och ta ut tändningsnyckeln.
2. Ta bort de 2 bultarna och muttrarna som fäster utkastarskyddet vid klipparen.
3. Ta bort utkastarskyddet och sänk gräsriktaren över utkastaröppningen.

Viktigt: Kontrollera att klipparen har en gångjärnsupphängd gräsriktare som fördelar det klippta gräset åt sidan och ner i gräsmattan i sidoutkastläget.

För mullning av klippet ska du montera utkastarskyddet i öppningen på klipparens sida. Mer information om detta finns i avsnittet Montera utkastarskyddet.

Arbetstips

Välja rätt klipphöjdsinställning utifrån förhållandena

Klipp av cirka 25 mm eller högst 1/3 av grässtrået. Vid klippning av ovanligt frodigt och tätt gräs kan det vara nödvändigt att höja klipphöjdsinställningen

ytterligare ett steg, eller att ändra till sidoutkast eller uppsamlingsläge.

Klippa under extrema förhållanden

Luft behövs så att gräsklipppet kan klippas flera gånger i klipparkåpan, så ställ inte in klipphöjden för lågt och låt inte klipparkåpan helt omges av oklippt gräs. Försök alltid ha en sida av klipparkåpan fri från oklippt gräs så att luft kan sugas in i kåpan. Om du börjar med att klippa mitt i ett oklippt område kan du köra maskinen långsammare och bakåt om gräsklipparen börjar blockeras.

Klippa med rätt mellanrum

I normala fall behöver gräs klippas var 4:e till var 5:e dag. Kom dock ihåg att gräs växer olika snabbt under de olika årstiderna. Detta innebär att om du vill upprätthålla samma längd på gräset – vilket är en god vana – behöver du klippa oftare under tidig vår, men bara var 8:e till var 10:e dag mitt på sommaren eftersom grästillväxten avtar då. Om du inte kan klippa gräset under en längre period på grund av vädret eller andra orsaker, bör du ändra till sidoutkast eller uppsamlingsläge eller först klippa med hög klippinställning och därefter klippa igen 2–3 dagar senare med lägre klippinställning.

Klipp alltid med skarpslipade knivar

En vass kniv klipper rent utan att slita och rycka av grässtråna som en slö kniv. Om gräset slits och rycks av gulnar det i ändarna vilket minskar växten och ökar risken för sjukdomar.

Rengöra efter användning

Rengör undersidan av gräsklipparkåpan för bästa möjliga prestanda. Om beläggning tillåts att bildas i gräsklipparkåpan försämras klippprestandan.

Anteckningar:

Anteckningar:



Count on it.