

Kit de Cubierta del motor

Cortacéspedes con conductor de radio de giro cero

Nº de modelo 79314

Instrucciones de Instalación

Montaje

Piezas sueltas

Utilice la tabla siguiente para verificar que no falta ninguna pieza.

Paso	Descripción	Cant.	Uso
1	No se necesitan piezas	–	Prepare la máquina.
2	Cubierta del motor Correa de retención Cierre Espaciador	1 2 2 2	Ensamble la cubierta
3	Varilla de la cubierta Escuadra Tornillo de cuello largo Escuadra, pequeña	1 2 2 2	Instale la varilla de la cubierta.
4	No se necesitan piezas	–	Instale la cubierta.

Nota: Los lados derecho e izquierdo de la máquina se determinan desde la posición normal del operador.

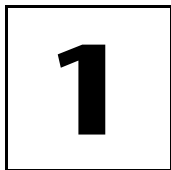

Preparación de la máquina

No se necesitan piezas

Procedimiento

1. Aparque la máquina en una superficie nivelada y desengrane el mando de control de las cuchillas.
2. Mueva las palancas de control de movimiento hacia fuera a la posición de aparcamiento, pare el motor, retire la llave y espere a que se detengan todas las piezas en movimiento antes de abandonar el puesto del operador.
3. Levante el asiento para tener acceso a los componentes internos.



Realizar mantenimiento en una máquina sin dejar tiempo suficiente para que se enfríen adecuadamente el motor y otros componentes puede causar graves quemaduras a usted y a otras personas que estén cerca de la máquina.

Deje que el motor se enfríe durante el tiempo necesario antes de realizar tareas de mantenimiento en la máquina.

Deje que se enfríe el motor y demás componentes antes de proseguir.

2

Ensamblaje de la cubierta

Piezas necesarias en este paso:

1	Cubierta del motor
2	Correa de retención
2	Cierre
2	Espaciador

Procedimiento

1. Instale la correa de retención en la cubierta del motor según se muestra en Figura 1. Fije la correa de retención a la cubierta usando un cierre y un espaciador (Figura 1)



Figura 1

- | | |
|-----------------------|-------------------------|
| 1. Espaciador | 3. Correas de retención |
| 2. Cubierta del motor | 4. Cierre |

2. Repita el procedimiento en el otro lado.

3

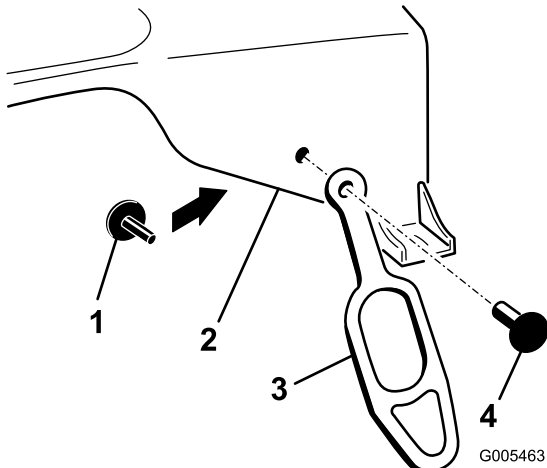
Instalación de la varilla de la cubierta

Piezas necesarias en este paso:

1	Varilla de la cubierta
2	Escuadra
2	Tornillo de cuello largo
2	Escuadra, pequeña

Procedimiento

1. Localice el orificio cuadrado en el interior del cuerpo derecho de la carrocería. Introduzca el extremo de la varilla de la cubierta oblicuamente en el orificio cuadrado según se muestra en Figura 2. Asegúrese de que la varilla está orientada con la parte curva hacia adelante, para aceptar las correas de retención.



Figura 2

- | | |
|--|---|
| 1. Cuerpo derecho de la carrocería, interior | 3. Varilla de la cubierta, curva hacia adelante |
| 2. Orificio cuadrado | |

2. Gire la varilla hacia abajo hasta que el otro extremo se enganche en la ranura del interior del cuerpo izquierdo de la carrocería (Figura 3).

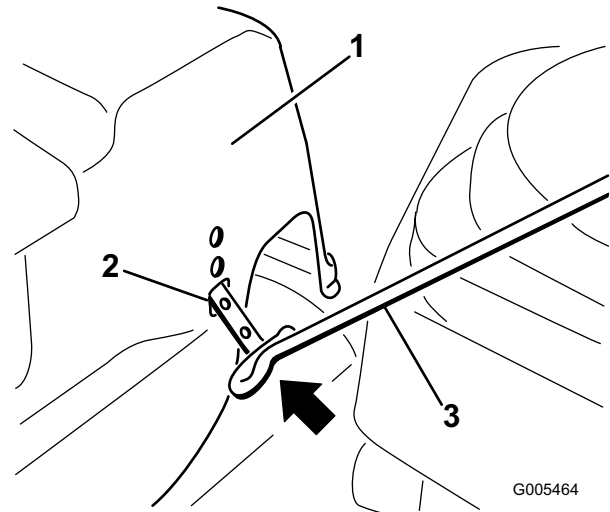

Figura 3

- 1. Cuerpo izquierdo de la carrocería
- 2. Varilla de la cubierta

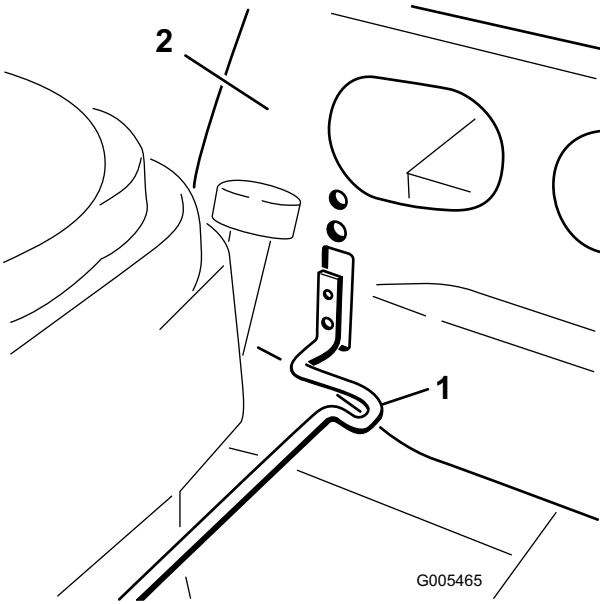

Figura 5

- 1. Cuerpo izquierdo de la carrocería
- 2. Escuadra
- 3. Varilla de la cubierta
- 4. Tornillo de cuello largo, en el taladro superior

- 3. Instale una escuadra en el exterior del taladro superior de la carrocería, según se muestra en Figura 4.

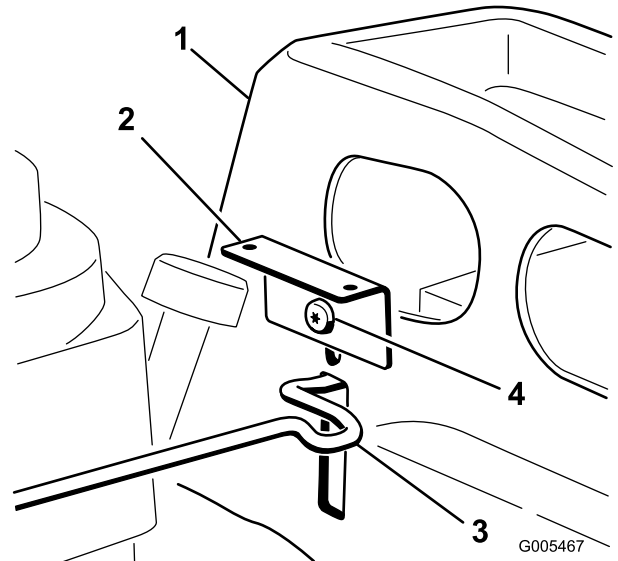

Figura 4

- 1. Escuadra
- 2. Cuerpo derecho de la carrocería
- 3. Taladro superior
- 4. Varilla de la cubierta
- 5. Tornillo de cuello largo

- 4. Instale la otra escuadra en el taladro superior del cuerpo izquierdo de la carrocería, siguiendo el mismo procedimiento. Fije todas las piezas con un tornillo de cuello largo (Figura 5).

4

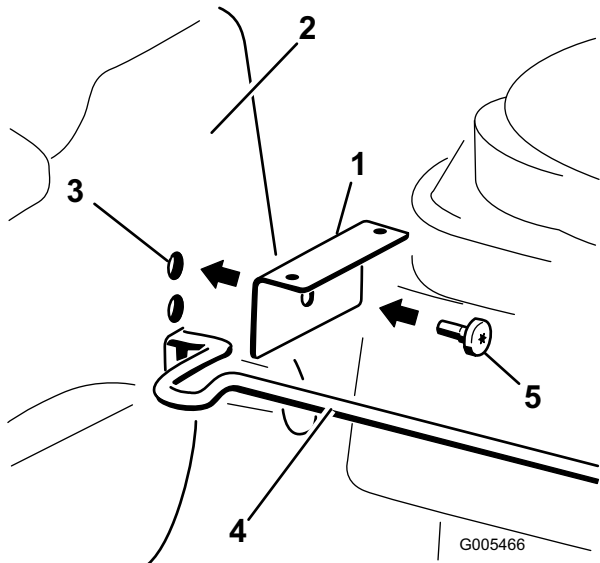
Instalación de la cubierta

No se necesitan piezas

Procedimiento

- 1. Instale el conjunto de la cubierta del motor en el protector trasero del motor, según se muestra en Figura 6. Asegúrese de que la pestaña de la parte trasera de la cubierta se enganche en la ranura del protector, y gire la cubierta hacia adelante y hacia abajo.

Mantenimiento

Cómo retirar e instalar la cubierta del motor



Figura 6

-
2. Tire hacia abajo de las correas de retención y engánchelas en la parte curva de cada varilla de la cubierta (Figura 7) para sujetar la cubierta.

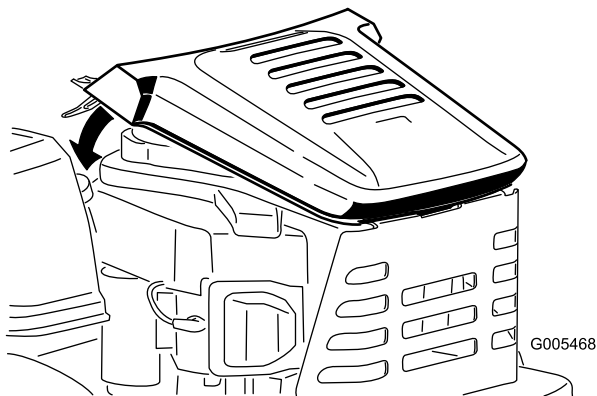
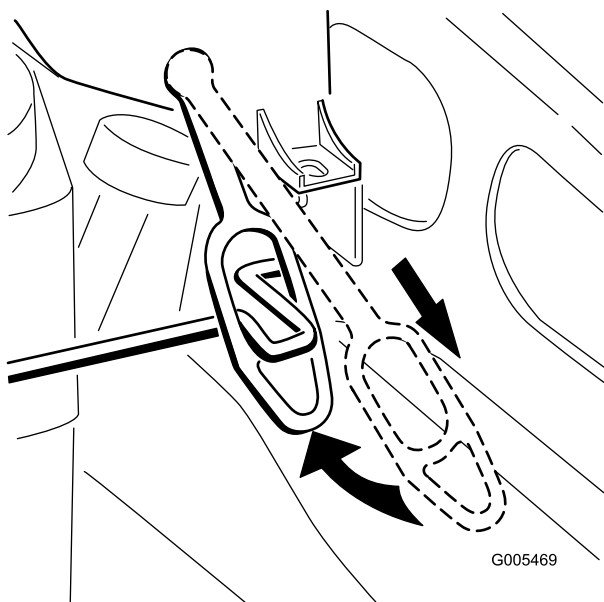

Figura 7

1. Para retirar la cubierta del motor, tire hacia abajo y hacia adelante de las correas de retención para desengancharlas de la varilla de la cubierta (Figura 7). Levante la cubierta.
2. Para instalar la cubierta del motor (Figura 6), asegúrese de que la pestaña de la parte trasera de la cubierta se enganche en la ranura del protector, y gire la cubierta hacia adelante y hacia abajo.
3. Tire hacia abajo de las correas de retención y engánchelas en la parte curva de cada varilla de la cubierta (Figura 7) para sujetar la cubierta.