



Kit di sollevamento a cilindri per irroratrice per sistema di irrorazione Workman 200

N° del modello 117-4846

Istruzioni di installazione

Sicurezza

Adesivi di sicurezza e informativi



Gli adesivi di sicurezza e di istruzione sono chiaramente visibili, e sono affissi accanto a zone particolarmente pericolose. Sostituite gli adesivi danneggiati o smarriti.



119-0651

1. Pericolo di ribaltamento, perdita di controllo del veicolo — Non sollevate il serbatoio quando è pieno; non spostatevi con il veicolo quando il serbatoio è sollevato. Sollevate il serbatoio solo se vuoto; abbassate sempre completamente il serbatoio prima di spostarvi con il veicolo.

Installazione

Parti sciolte

Verificate che sia stata spedita tutta la componentistica, facendo riferimento alla seguente tabella.

Descrizione	Qté	Uso
Non occorrono parti	–	Preparate il telaio di supporto del serbatoio.
Staffa del cilindro dell'irroratrice destro	1	Montate le staffe dei cilindri dell'irroratrice.
Staffa del cilindro dell'irroratrice sinistro	1	
Bullone (3/8 x 1-1/4 pollici)	16	
Dado flangiato (3/8 pollice)	16	
Adesivo 119-0651	2	



Figura 1

1. Staffa destra
2. Staffa sinistra
3. Bullone (3/8 x 1-1/4 pollici)
4. Dado flangiato (3/8 pollice)
5. Adesivo 119-0651

Preparazione del telaio di supporto del serbatoio

Se sul telaio di supporto del serbatoio non sono presenti i fori di montaggio, dovrete praticarli voi. Se i fori sono già presenti, saltate questa procedura e montate le staffe.

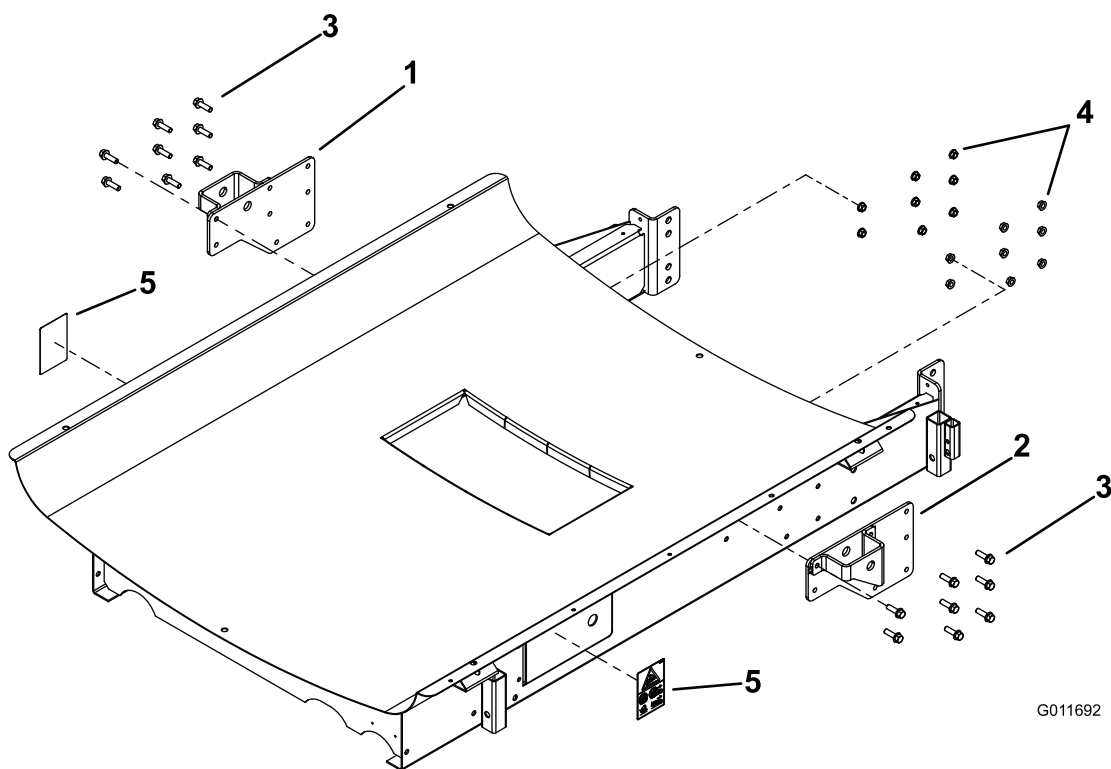
1. Ritraete i cilindri di sollevamento per evitare che interferiscano con la procedura di montaggio delle staffe.
2. Servitevi delle staffe fornite come parti sciolte per individuare i punti in cui praticare i fori.
3. Posizionate la staffa destra sul lato destro del telaio di supporto del serbatoio, come illustrato nella Figura 2. Usate un punzone per centri per contrassegnare la posizione degli 8 fori della staffa.



Figura 2

Illustrazione del lato destro

1. 28,5 cm 2. 12,70 mm

4. Montate le staffe destra e sinistra dei cilindri dell'irroratrice sul telaio di supporto del serbatoio, come illustrato nella Figura 3. Assicurate ogni staffa al telaio con otto bulloni (3/8 x 1-1/4 pollici) e otto dadi flangiati (3/8 pollice).

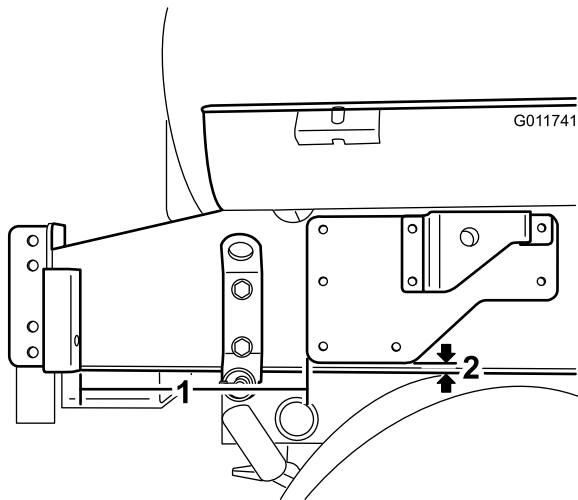

Figura 3

Illustrazione del lato destro

- 1.
5. Prendendo la staffa come riferimento, praticate un foro largo (diametro 2,06 cm) attraverso il telaio di supporto del serbatoio.
Importante: Eseguite questa operazione con cautela per evitare di deformare i fori presenti sulla staffa e di danneggiare i componenti interni, posti dietro il telaio di supporto del serbatoio.
6. Ripetete questi passi sul lato sinistro servendovi della staffa sinistra.

Montaggio delle staffe dei cilindri dell'irroratrice

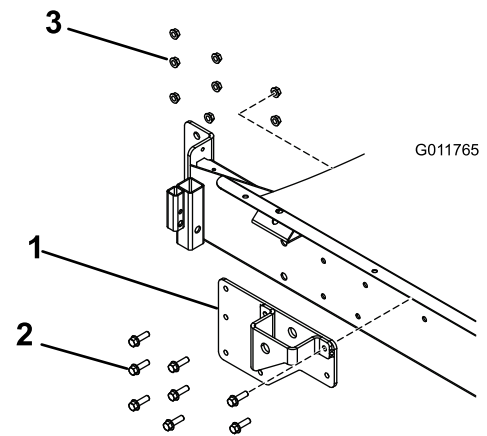
1. Applicare un adesivo sui pannelli di accesso sui lati destro e sinistro del telaio di supporto (Figura 1).
2. Estendete i cilindri di sollevamento fino a raggiungere le staffe montate sul telaio di supporto del serbatoio. Allineate i bracci dei cilindri ai fori presenti sulle staffe del telaio di supporto del serbatoio (Figura 4).



Figura 4

- | | |
|--|--------------------|
| 1. Telaio di supporto del serbatoio | 4. Perno con testa |
| 2. Cilindri di sollevamento | 5. Acciarino |
| 3. Staffe del telaio di supporto del serbatoio | |

Funzionamento

Sollevamento del gruppo serbatoio

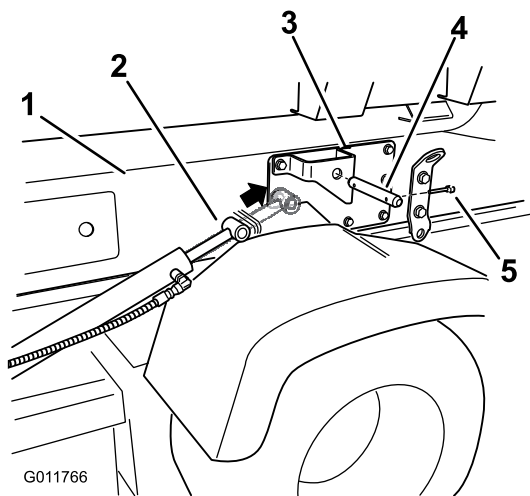

Il gruppo serbatoio dell'irroratrice rappresenta un pericolo potenziale. Se non viene sostenuto adeguatamente durante il montaggio o la rimozione, il gruppo può spostarsi o cadere e ferire voi o gli astanti.

Utilizzate delle cinghie e un mezzo di sollevamento dall'alto per sostenere il gruppo serbatoio dell'irroratrice durante le operazioni di montaggio, rimozione o manutenzione che prevedono il distacco dei fermi.

3. Con il perno con testa e l'acciarino assicurate il telaio di supporto del serbatoio ai cilindri di sollevamento su entrambi i lati del veicolo (Figura 4).
4. Eliminate la staffa e il puntello dalle parti sciolte del telaio di supporto del serbatoio.

È possibile inclinare o sollevare un gruppo serbatoio **vuoto** per accedere al motore e ad altri componenti interni del veicolo. Si consiglia di ruotare i bracci della barra in avanti per distribuire il peso in modo più uniforme. Attenetevi alla seguente procedura

1. Parcheggiate il veicolo con serbatoio **vuoto** su una superficie piana.
2. Con gli appositi interruttori di comando sollevate i bracci della barra di circa 45°. Successivamente spegnete il motore, inserite il freno di stazionamento e togliete la chiave.
3. Rimuovete i bulloni di sicurezza dalla parte anteriore del telaio di supporto (Figura 5).



Figura 5

Illustrazione del lato sinistro

- | | |
|----------------------------------|-------------------------------------|
| 1. Staffa di montaggio anteriore | 4. Rondella (1/2 pollice) |
| 2. Staffa di fissaggio | 5. Dado di bloccaggio (1/2 pollice) |
| 3. Bullone (1/2 x 1-1/2 pollici) | |

4. Ripiegate i bracci della barra in avanti, lungo il gruppo serbatoio, per distribuire il peso in modo più uniforme e per impedire che il gruppo si rovesci all'indietro.
5. Sollevate il gruppo serbatoio fino a quando i cilindri di sollevamento non sono completamente estesi.
6. Staccate il supporto del pianale dalle staffe su cui è riposto, sulla parte posteriore del pannello del sistema ROPS (Figura 6).

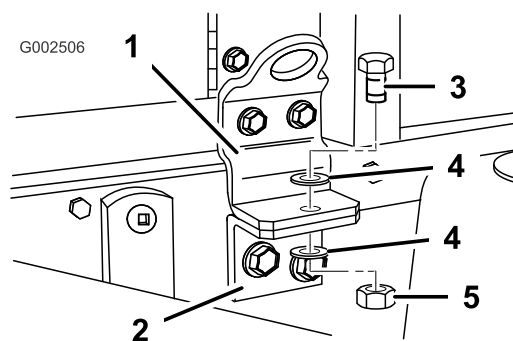

Figura 6

1. Supporto del pianale

7. Spingete il supporto del pianale sull'asta del cilindro, assicurandovi che le alette alle estremità del supporto poggino sull'estremità della canna del cilindro e sull'estremità dell'asta del cilindro (Figura 7).

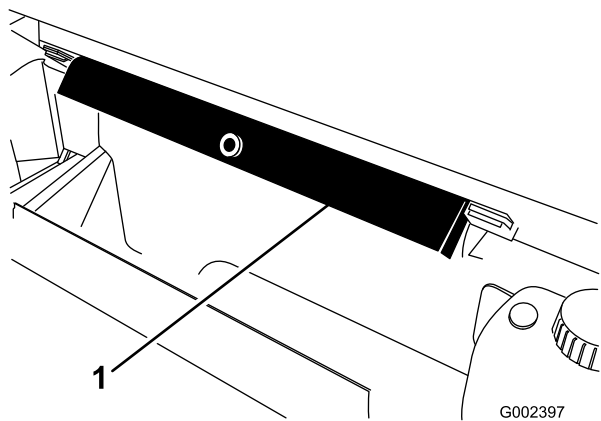

Figura 7

1. Supporto del pianale
2. Canna del cilindro
3. Pianale

Abbassamento del gruppo serbatoio

1. Quando non vi serve più, staccate il supporto del pianale dal cilindro e inseritelo nelle staffe sulla parte posteriore del pannello del sistema ROPS.

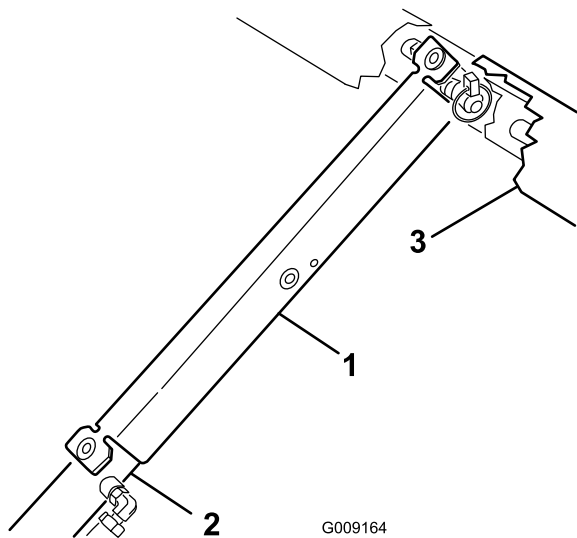

Non cercate di abbassare il gruppo serbatoio quando il supporto di sicurezza si trova sul cilindro.

2. Ritraete i cilindri di sollevamento per abbassare con cautela il serbatoio sul telaio.
3. Montate i due bulloni di fissaggio e i fermi per assicurare il gruppo serbatoio.
4. Ruotate i bracci della barra indietro, in posizione aperta.
5. Con gli appositi interruttori di comando sollevate i bracci della barra in posizione di trasferimento.

Note:

Note:



Count on it.