



Veiligheid

Veiligheids- en instructiestickers



Veiligheidsstickers en veiligheidsinstructies zijn gemakkelijk zichtbaar voor de bestuurder en bevinden zich bij plaatsen waar gevaar kan ontstaan. Vervang alle beschadigde of verdwenen stickers.



1. Claxon

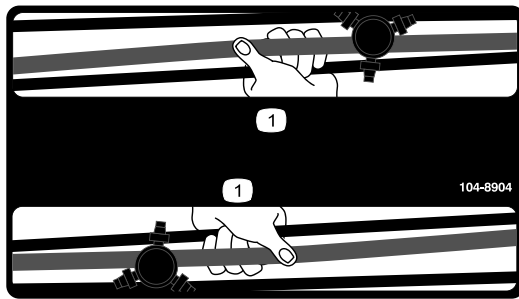

1. Neem spuitboom hier vast



119-9434

1. Inhoud tank

Installatie

Losse onderdelen

Gebruik onderstaande lijst om te controleren of alle onderdelen zijn geleverd.

Procedure	Omschrijving	Hoeveelheid	Gebruik
1	Ventilatorkap Slotbout (5/16 x 3/4") Flensmoer (5/16 inch)	1 4 4	Plaats de ventilatorkap.
2	Claxon Bout, 5/16 x 3/4 inch Flensmoer, 5/16 inch	1 1 1	Monteer claxon.
3	Claxonknop Kabelboom Schroef Plastic kabelbinders	1 1 2 3	Monteer de kabelboom en de claxonknop.
4	Sticker, claxon	1	Breng de claxonsticker aan.
5	Sticker, spuitboom	2	Breng de stickers aan op de spuitbomen.
6	Plaat met tankinhoud	1	Monteer de plaat met de tankinhoud.

1

De ventilatorkap monteren

Benodigde onderdelen voor deze stap:

1	Ventilatorkap
4	Slotbout (5/16 x 3/4")
4	Flensmoer (5/16 inch)

Procedure

De ventilatorkap dient gemonteerd te worden onder het middelste bedieningspaneel.

1. Klap beide stoelen naar voren.
2. Verwijder de twee bouten en moeren uit het middelste bedieningspaneel (Figuur 1).

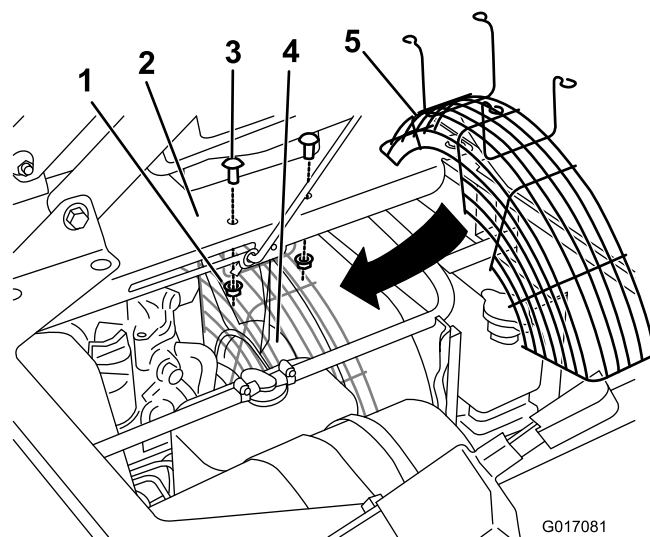

Figuur 1

- | | |
|-------------------------------|------------------|
| 1. Flensmoer (5/16 inch) | 4. Ventilator |
| 2. Middelste bedieningspaneel | 5. Ventilatorkap |
| 3. Slotbout (5/16 x 3/4 inch) | |

3. Plaats de kap onder het middelste bedieningspaneel en boven de ventilator (Figuur 1).
4. Monteer de ventilatorkap op het middelste bedieningspaneel met vier slotbouten (5/16 x 3/4 inch) en vier flensmoeren (5/16 inch) (Figuur 1).

2

De claxon monteren

Benodigde onderdelen voor deze stap:

1	Claxon
1	Bout, 5/16 x 3/4 inch
1	Flensmoer, 5/16 inch

Procedure

1. Buig de middelste lip aan het uiteinde van de beugel in een hoek van 90 graden (Figuur 2).

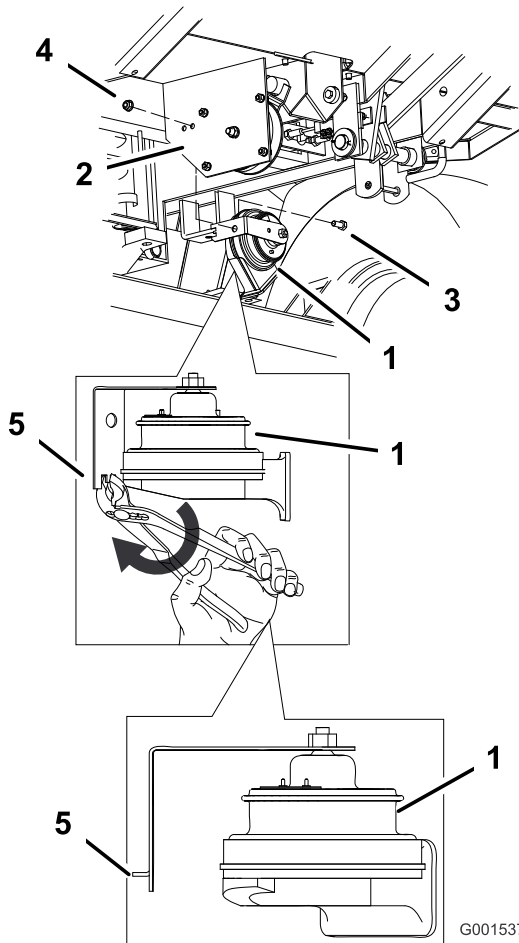

Figuur 2

- | | |
|---------------------------|--|
| 1. Claxon | 4. Flensmoer (5/16 inch) |
| 2. Koppelplaat | 5. Buig de lip aan de beugel in een hoek van 90 graden |
| 3. Bout (5/16 x 3/4 inch) | |

koppelplaat met een bout (5/16 x 3/4 inch) en een flensmoer (5/16 inch) (Figuur 2).

3

De kabelboom en de claxonknop monteren

Benodigde onderdelen voor deze stap:

1	Claxonknop
1	Kabelboom
2	Schroef
3	Plastic kabelbinders

De claxonknop monteren

1. Verwijder de plastic plug in het dashboard zodat het gat voor de claxonknop zichtbaar wordt.
2. Maak de verpakking van de claxonknop open. Deze bevat de claxonknop, de voorste moer en de zeskantmoer.
3. Draai de grootste, platte zeskantmoer op de zichtbare schroefdraad van de behuizing van de knop (Figuur 3).

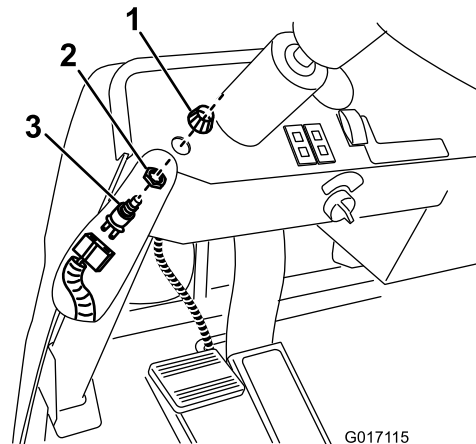

Figuur 3

- | | |
|--------------------------|---------------|
| 1. Moer met schroefdraad | 3. Claxonknop |
| 2. Platte zeskantmoer | |

4. Zoek tussen de losse onderdelen de platte claxonconnector met twee openingen op de kabelboom.
5. Sluit de platte connector met twee openingen aan op de claxonknop (Figuur 3).

- Breng de knop onder het dashboard en druk hem door het gat (Figuur 3).
- Schroef de voorste moer op de schroefdraad van de claxon om deze te bevestigen aan het dashboard (Figuur 3).

Opmerking: Stel de borgring en de beschermkap af zoals vereist om ervoor te zorgen dat de claxonknop stevig tegen het dashboard zit.

De kabelboom met de claxon verbinden

Sluit onder de vloerplank de twee snelkoppelaansluitingen aan op de claxon (Figuur 4).

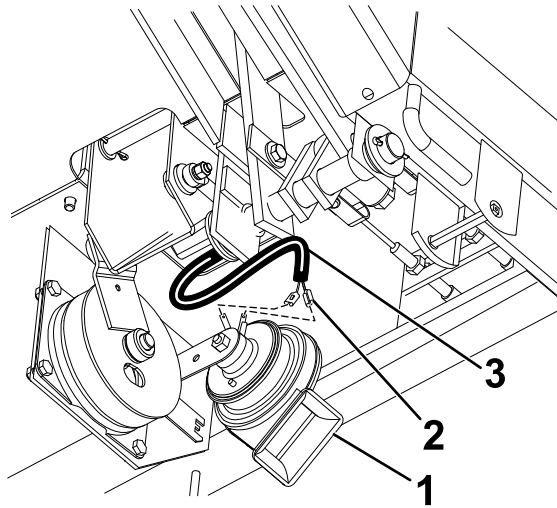

G017117

Figuur 4

- Claxon
- Snelkoppelaansluitingen
- Kabelboom

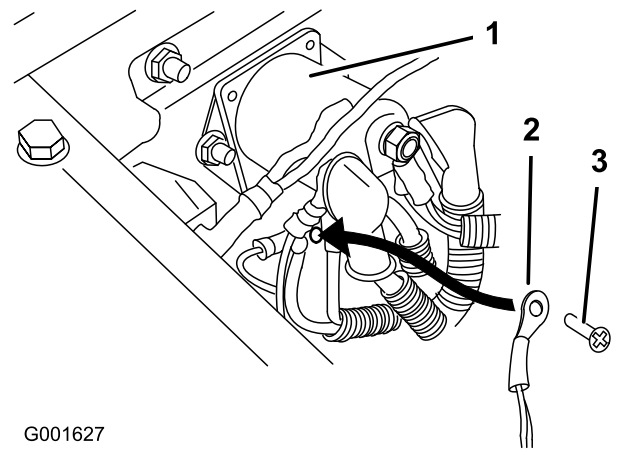

G001627

Figuur 5

- Solenoid
- Aardaansluiting
- Aardingschroef

- Sluit de kabelschoen van de kabelboom die aangeduid is met "claxon" aan op de draad van de zekeringhouder met dezelfde aanduiding.

De plastic kabelbinders aanbrengen

Bevestig de kabelboom met kabelbinders aan het frame van de machine.

4

Breng de claxonsticker aan

Benodigde onderdelen voor deze stap:

1	Sticker, claxon
---	-----------------

Procedure

- Reinig de plaats boven de claxonknop waar de sticker moet komen, zodat deze schoon is en vrij van vet of ander materiaal.
- Verwijder de achterste laag van de nieuwe sticker en breng deze aan net boven de claxonknop op het dashboard.

De aarding en stroombron van de kabelboom aansluiten

- Breng de bestuurdersstoel omhoog om de solenoïde te zoeken.
- Verwijder één van de aardingschroeven onder de solenoïde (Figuur 5).
- Sluit de kabelboom aan op het aardingsblok met de aardingschroef die u net verwijderd hebt (Figuur 5).

5

De stickers aanbrengen op de spuitbomen

Benodigde onderdelen voor deze stap:

2	Sticker, spuitboom
---	--------------------

Procedure

1. Meet van het einde van de spuitbomen zoals in Figuur 6.

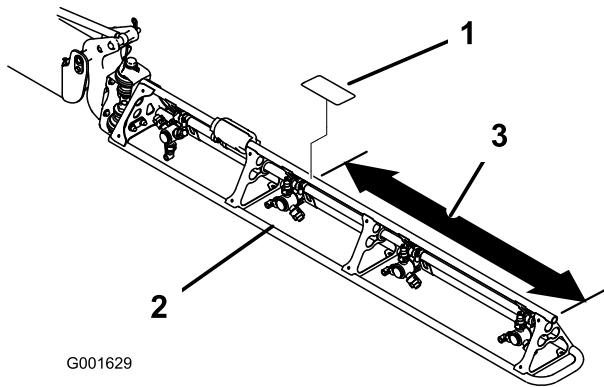

Figuur 6

1. Sticker
2. Spuitboom
3. Meet 90 cm

2. Reinig de plaats waarop de sticker moet komen, zodat deze schoon en vrij van vet en ander materiaal is.
3. Verwijder de achterkant van de nieuwe sticker en breng aan op de spuitboom (Figuur 6).
4. Doe hetzelfde met de andere spuitboom.

6

Plaat met tankinhoud monteren

Benodigde onderdelen voor deze stap:

1	Plaat met tankinhoud
---	----------------------

Procedure

Zoek de uitwissbare plaat voor de tankinhoud tussen de losse onderdelen. Dankzij de magnetische rug kunt

u de plaat op elk metalen oppervlak aanbrengen. The Toro® Company raadt aan om ze op de rolbeugel net achter de bestuurdersstoel te plaatsen. Monteer de plaat op de rolbeugel.

Opmerkingen:

Opmerkingen:



Count on it.