



# Kit de actualización de muelles

Pulverizador de césped Multi-Pro® con Kit de brazo cubierto

Nº de modelo 120-8508

Form No. 3369-454 Rev A

## Instrucciones de instalación

### Instalación de los muelles

1. Aparque la máquina en una superficie nivelada, baje los brazos y apoye los extremos sobre soportes fijos.
2. Ponga el freno de estacionamiento, pare el motor y retire la llave.
3. Retire y deseche la contratuerca, el retenedor de muelle y la funda de uno de los cuatro pernos de pivote de los brazos.

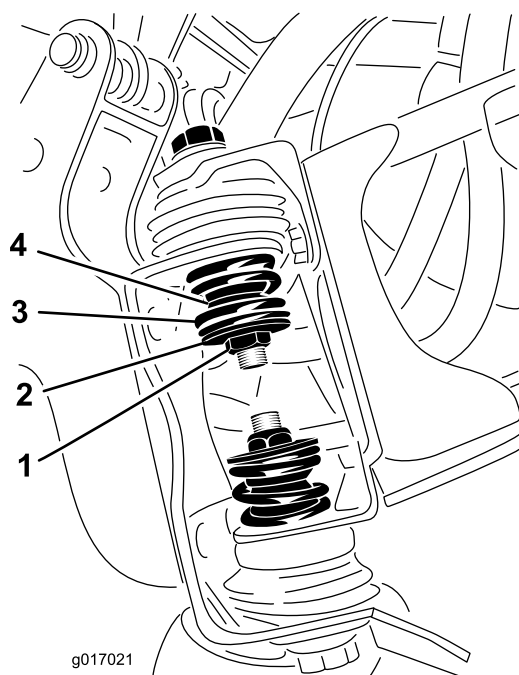

**Figura 1**

- |                         |           |
|-------------------------|-----------|
| 1. Contratuerca         | 3. Muelle |
| 2. Retenedor del muelle | 4. Funda  |

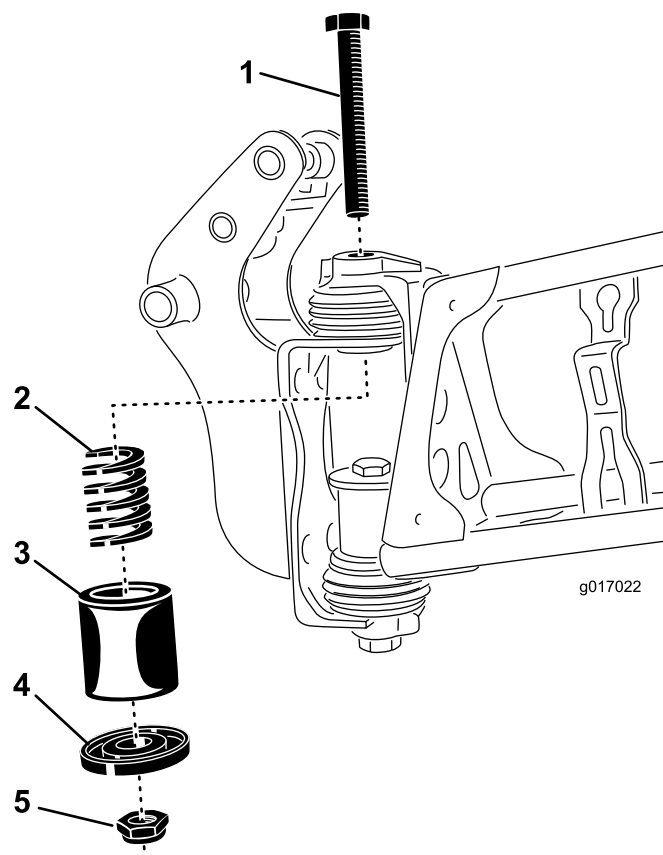

**Figura 2**

- |                              |                         |
|------------------------------|-------------------------|
| 1. Perno de pivote del brazo | 4. Retenedor del muelle |
| 2. Muelle                    | 5. Contratuerca         |
| 3. Manguito flexible         |                         |

6. Repita los pasos 3 a 5 para los 3 pernos de pivote restantes.

4. Instale un manguito flexible sobre uno de los muelles nuevos.
5. Instale el conjunto de manguito y muelle, el retenedor del muelle y una contratuerca sobre el perno de pivote del brazo. Apriete la contratuerca hasta que se vean al menos dos hilos de la rosca y la contratuerca esté en contacto con el retenedor del muelle.

