



# Vervangset voor stabilisatieveer

## Greensmaster® 3300/3400-serie tractie-eenheid

Modelnr.: 117-6842

Form No. 3370-317 Rev A

### Installatie-instructies

## Losse onderdelen

Gebruik onderstaande lijst om te controleren of alle onderdelen zijn geleverd.

Omschrijving	Hoeveelheid	Gebruik
Rechterveerhouder	3	Monteer de set.
Linkerveerhouder	3	
Rechterstabilisatieveer	3	
Linkerstabilisatieveer	3	
Afstandsstuk	6	
Bevestigingsbout	6	
Flensmoer	6	

1. Zet de machine op een gelijke ondergrond en laat alle maaidekken op de grond zakken.
2. Schakel de machine uit, wacht tot alle bewegende delen stilstaan, stel de parkeerrem in werking en verwijder de contactsleutel.
3. Verwijder de bestaande veren en veerhouders van een ophangarm.

**Opmerking:** Bewaar de stelbouten waarmee de veerhouders aan de ophangarm bevestigd zijn.

4. Monteer de nieuwe linker- en rechterveren en -houders op de ophangarm, zie Figuur 1.

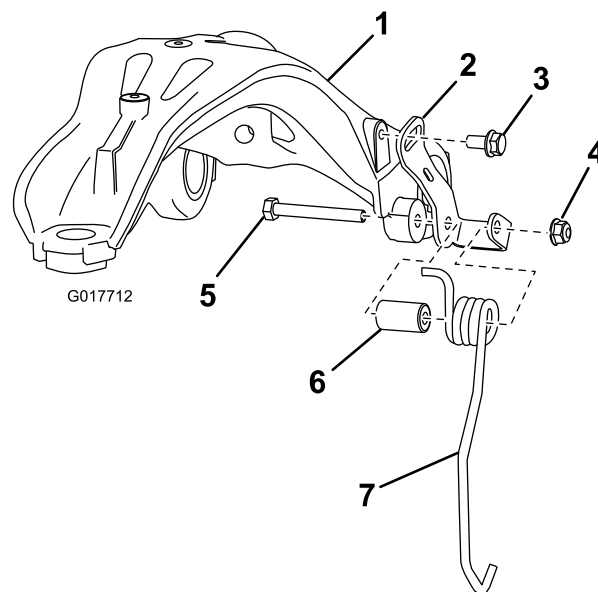

**Figuur 1**

Onderdelen van rechterveer en -houder getoond

- |                        |                     |                     |
|------------------------|---------------------|---------------------|
| 1. Ophangarm           | 4. Flensmoer        | 7. Stabilisatieveer |
| 2. Veerhouder          | 5. Bevestigingsbout |                     |
| 3. Stelbout (bestaand) | 6. Afstandsstuk     |                     |

**Opmerking:** Draai de stelbout, de bevestigingsbout en de flensmoer met de hand vast.

**Opmerking:** Voor de eerste veer en houder die u monteert: plaats de stelbout in het midden van de opening in de veerhouder (Figuur 2). Voor de veer en de houder aan de andere kant van de ophangarm mag u kiezen waar u de stelbout in de opening van de veerhouder aanbrengt.

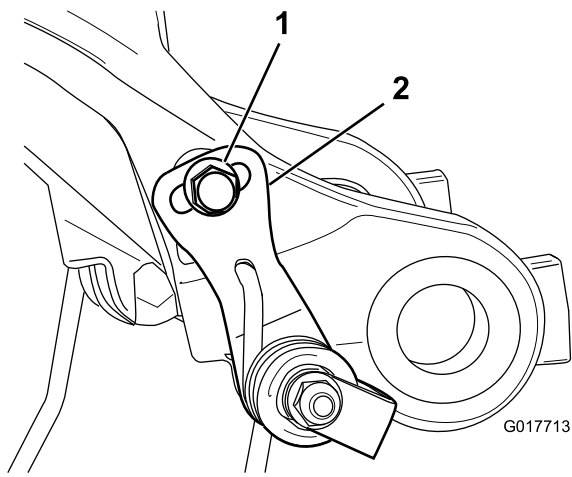

**Figuur 2**

1. Stelbout in het midden van de opening    2. Veerhouder

- 
5. Herhaal stappen 3 en 4 voor de andere 2 ophangarmen.
  6. Breng de maaidekken omhoog.
  7. Zorg ervoor dat de maai-eenheden loodrecht op de rijrichting staan.

**Opmerking:** Om de uitlijning van een maai-eenheid af te stellen moet u eerst de bevestigingsbout, de flensmoer en de stelbout aan de desbetreffende ophangarm losmaken. Stel de maai-eenheid loodrecht met de rijrichting af.

**Opmerking:** Als u er niet in slaagt om een maai-eenheid naar behoren uit te lijnen na de montage van de nieuwe veer en houder: zet de stelbout los aan de kant van de ophangarm die zich in het midden van de opening in de veerhouder bevindt; draai de stelbout aan de andere kant van de arm los en stel de bout af in het midden van de opening van de veerhouder; stel de maai-eenheid loodrecht met de rijrichting af.

8. Draai aan elke ophangarm alle bevestigingsbouten en flensmoeren grondig vast. Vervolgens alle stelbouten goed vastdraaien.