

TORO®

Kit de elevación rápida del acondicionador Greensmaster® Flex™ 21, Flex 18, Flex 2100, y Flex 1800

Nº de modelo 120-9661

Instrucciones de instalación

1. Retire el pasador cilíndrico que sujeta el tornillo de ajuste al conjunto del brazo de elevación (Figura 1).
2. Retire el tornillo de ajuste del conjunto del brazo de elevación (Figura 1).

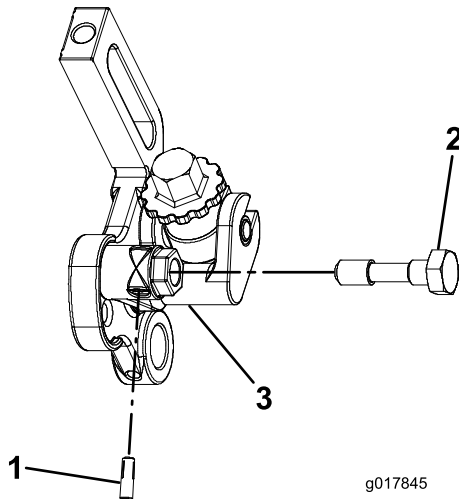
**Figura 1**

(su modelo puede variar ligeramente)

- | | |
|-----------------------|------------------------------------|
| 1. Pasador cilíndrico | 3. Conjunto del brazo de elevación |
| 2. Tornillo de ajuste | |

3. Coloque el brazo de elevación nuevo en la tuerca de ajuste (Figura 2). Posicione el brazo de elevación y el tornillo de fijación hacia adelante.

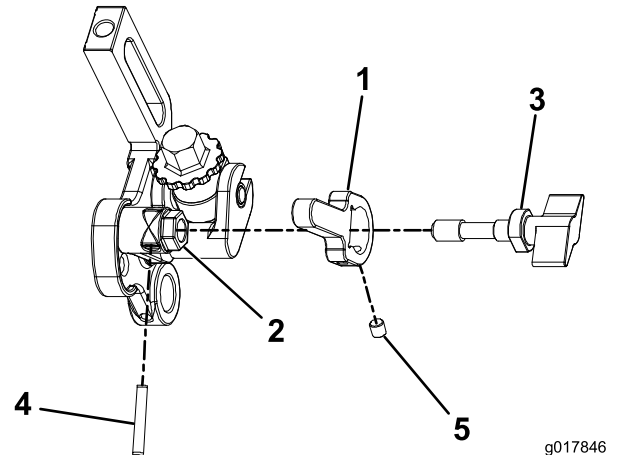
**Figura 2**

- | | |
|-----------------------|-------------------------|
| 1. Brazo de elevación | 4. Pasador cilíndrico |
| 2. Tuerca de ajuste | 5. Tornillo de fijación |
| 3. Tornillo de ajuste | |

4. Enrosque el nuevo tornillo de ajuste en el conjunto del brazo de elevación (Figura 2).
5. Sujete el tornillo de ajuste al conjunto del brazo de elevación con un pasador cilíndrico (Figura 2).
6. Aplique Loctite 242 o equivalente al tornillo de ajuste, y sujete el brazo de elevación a la tuerca de ajuste (Figura 2).
7. Repita el procedimiento en el otro extremo del acondicionador.
8. Tire de los brazos de elevación hacia adelante para elevar el acondicionador.

