



Kit de Recycler® de 107 cm

Tractor de césped XLS Series™

Nº de modelo 79176

Form No. 3370-779 Rev A

Instrucciones de instalación

Instalación

Piezas sueltas

Utilice la tabla siguiente para verificar que no falta ninguna pieza.

Procedimiento	Descripción	Cant.	Uso
1	No se necesitan piezas	—	Prepare el cortacésped.
2	Deflector superior Perno (5/16 x 5/8 pulg.) Tuerca con arandela prensada (5/16 pulgada) Perno 5/8 pulg.) Contratuerca (1/4 pulgada)	1 3 3 4 4	Instale el deflector superior.
3	Placa deflectora Tornillo de cruz (Phillips) (Nº 8 x 5/8 pulg.)	3 6	Instale las placas deflectoras.
4	Tapa de descarga Perno (1/4 x 2-1/2 pulg.) Tuerca ciega (1/4 pulgada)	1 2 2	Instale la tapa de descarga.
5	Pegatina de reciclado	1	Instale la pegatina.

1

Preparación del cortacésped

No se necesitan piezas

Procedimiento

1. Pare el motor, retire la llave, y desconecte el cable de la bujía.
2. Retire el cortacésped siguiendo las instrucciones del *Manual del operador*.
3. Ponga el cortacésped boca abajo.
4. Retire las cuchillas del cortacésped siguiendo las instrucciones del *Manual del operador*.
5. Localice los taladros ilustrados en Figura 1 y proceda de la siguiente manera:

- Si alguno de los taladros está ocupado por una fijación, retírela.
- Si alguno de los taladros está tapado con un remache, perforo un taladro en el centro de cada remache con una broca de 5 mm (3/16 pulgada) y deseche el remache.



Figura 1



Figura 2

1. Taladros de montaje del deflector superior
 2. Taladros de montaje de las placas deflectoras
 3. Contratuerca (3/8 pulgada) de la varilla de retención del conducto de descarga
 4. Tabique
-
6. Retire la contratuerca (3/8 pulgada) que sujeta la varilla de retención del conducto de descarga al cortacésped (Figura 1). Guárdela para su uso futuro.
 7. Si la carcasa tiene instalado un tabique, éste debe retirarse antes de instalar el kit de Recycler (Figura 1). Guarde el tabique para cualquier futura reconversión a descarga lateral.

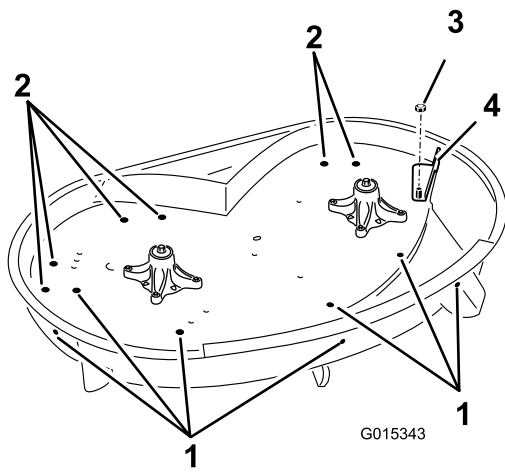
2

Instalación del deflector superior

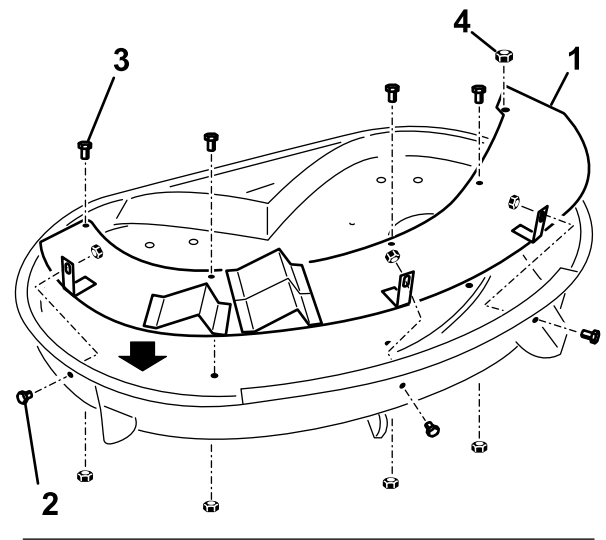
Piezas necesarias en este paso:

1	Deflector superior
3	Perno (5/16 x 5/8 pulg.)
3	Tuerca con arandela prensada (5/16 pulgada)
4	Perno 5/8 pulg.)
4	Contratuerca (1/4 pulgada)

Procedimiento

1. Instale el deflector superior con las escuadras hacia el cortacésped, según se muestra en Figura 2. Asegúrese de que las roscas de la varilla del conducto de descarga sobresalen por el taladro del deflector.

2. Instale la contratuerca que se retiró anteriormente sobre las roscas de la varilla de retención del conducto de descarga para sujetar el deflector al cortacésped (Figura 2).
3. Instale tres pernos (5/16 x 5/8 pulgada; y tres tuercas con arandela prensada (5/16 pulgada) por el lateral del cortacésped en la posición de cada escuadra, según se muestra en Figura 2. Instale las fijaciones con las tuercas en el interior.
4. Introduzca cuatro pernos (1/4 x 5/8 pulgada en el deflector, y hacia arriba a través de la parte superior del cortacésped, y sujete el deflector con cuatro contratuercas (1/4 pulgada) según se muestra en Figura 2.

3

Instalación de las placas deflectoras

Piezas necesarias en este paso:

3	Placa deflectora
6	Tornillo de cruz (Phillips) (Nº 8 x 5/8 pulg.)

Procedimiento

1. Alinee las tres placas deflectoras con los taladros hacia la parte superior del cortacésped (Figura 3). La pendiente larga de las placas deflectoras debe estar orientada hacia dentro.



Figura 3

1. Placa deflectora
2. Tornillo de cruz (Phillips) (Nº 8 x 5/8 pulg.)

2. Sujete las placas al cortacésped con seis tornillos de cruz (Phillips) (Nº 8 x 5/8 pulgada). Los tornillos deben pasar por la parte superior del cortacésped y entrar en las placas (Figura 3).

4

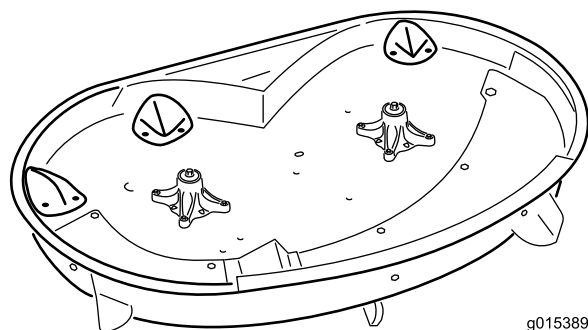
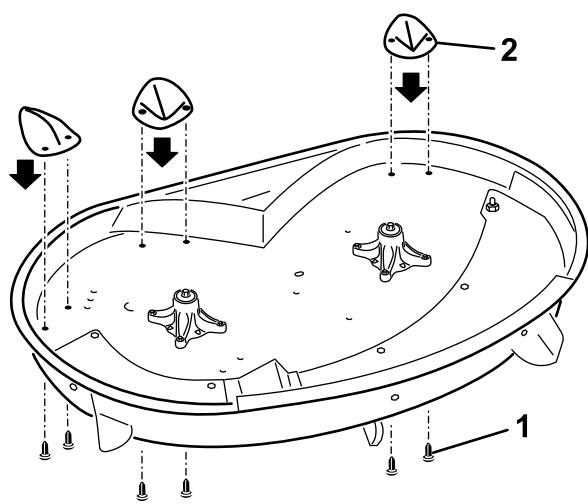
Cómo instalar la tapa de descarga

Piezas necesarias en este paso:

1	Tapa de descarga
2	Perno (1/4 x 2-1/2 pulg.)
2	Tuerca ciega (1/4 pulgada)

Procedimiento

1. Eleve el deflector de hierba y deslice las escuadras de la parte superior de la tapa de descarga debajo de la varilla de retención del deflector de hierba. Gire hacia abajo la tapa de descarga sobre el orificio, hasta que descansa sobre el borde inferior del cortacésped (Figura 4).



Figura 4

1. Tapa de descarga
2. Tuerca ciega (1/4 pulgada)
3. Perno (1/4 x 2-1/2 pulg.)

2. Sujete la tapa de descarga al borde inferior del cortacésped con dos pernos (1/4 x

(2-1/2Figura 4pulgadas) y dos tuercas ciegas (1/4 pulgada) según se muestra en .

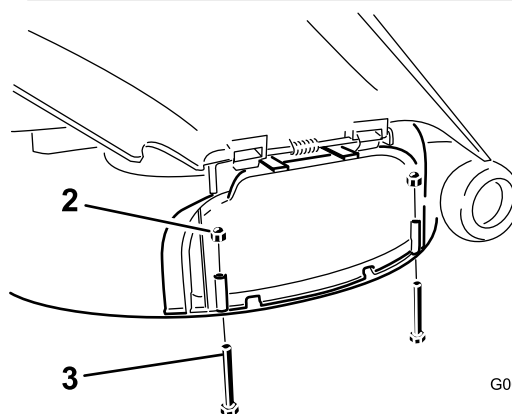
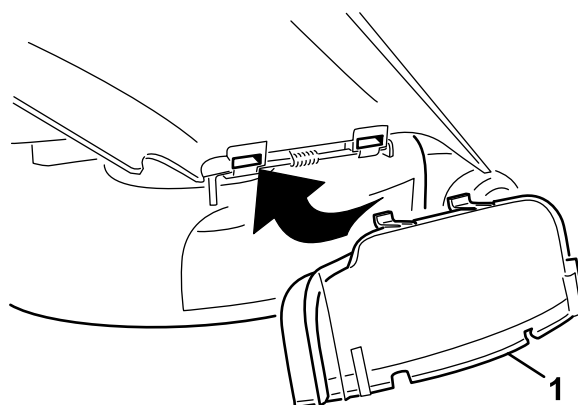
Nota: No apriete las tuercas demasiado; podría distorsionarse la tapa, permitiendo que chocaran las cuchillas con la misma.

5

Instalación de la pegatina

Piezas necesarias en este paso:

1	Pegatina de reciclado
---	-----------------------

Procedimiento

Coloque la pegatina en el lado izquierdo del cortacésped (Figura 5).



Figura 5

1. Pegatina de reciclado

Operación

Conversión a descarga lateral

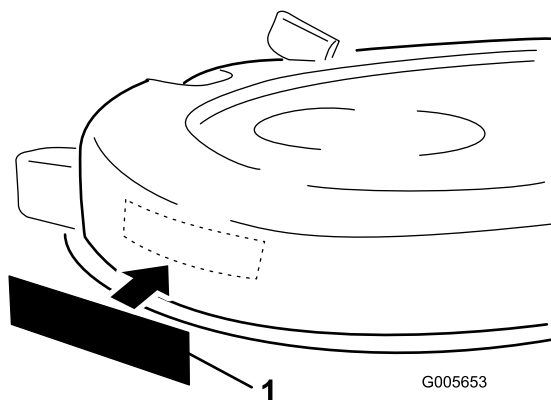
⚠ PELIGRO

Sin el deflector de hierba, la tapa de descarga o el recogedor completamente montado, usted y otras personas están expuestos a contacto con las cuchillas y a residuos lanzados al aire. El contacto con las cuchillas del cortacésped en rotación y con los residuos lanzados al aire causará lesiones o muerte.

- No retire nunca el deflector de hierba del cortacésped porque el deflector de hierba dirige el material hacia abajo al césped. Si el deflector de hierba se deteriora alguna vez, sustitúyalo inmediatamente.
- No coloque nunca las manos o los pies debajo del cortacésped.
- No intente nunca despejar la zona de descarga o las cuchillas del cortacésped sin mover la toma de fuerza a Desengranado y girar la llave de contacto a Desconectado. Asimismo, retire la llave y desconecte el cable de la bujía.

Nota: Para utilizar el cortacésped en modo de descarga lateral, solamente es necesario retirar la tapa de descarga. Deben instalarse herrajes de montaje en los taladros de montaje.

1. Pare el motor y retire la llave.
2. Retire los 2 pernos y tuercas que fijan la tapa de descarga al cortacésped.
3. Retire la tapa de descarga.
4. Si había un tabique instalado originalmente en el cortacésped, instálelo ahora.
5. Baje el deflector de hierba sobre el orificio de descarga.

Importante: Es necesario que el cortacésped tenga instalado un deflector de hierba abisagrado que dispersa los recortes de hierba hacia un lado y hacia abajo al césped mientras funciona en modo de descarga lateral.

Para picar los recortes de hierba, instale la tapa de descarga en el orificio del lateral del cortacésped; consulte Instalación de la tapa de descarga.

Consejos de operación

Seleccione la altura de corte adecuada para las condiciones reinantes

Corte aproximadamente 25 mm o no más de un tercio de la hoja de hierba. Si la hierba es excepcionalmente densa y frondosa, es posible que tenga que elevar la altura de corte en una posición o segar en modo de descarga lateral o ensacado.

Siega en condiciones extremas

Se requiere aire para picar bien la hierba dentro de la carcasa del cortacésped, así que no ponga la altura de corte tan baja como para rodear totalmente la carcasa de hierba sin cortar. Trate siempre de tener un lado de la carcasa del cortacésped libre de hierba sin cortar, para permitir la entrada de aire en la carcasa. Al hacer el primer corte por el centro de una zona sin cortar, vaya más despacio y retroceda si la máquina empieza a atascarse.

Corte la hierba a los intervalos correctos

En la mayoría de los casos, tendrá que segar cada 4–5 días aproximadamente. No obstante, la hierba crece a velocidades distintas según las temporadas. Por tanto, para mantener la misma altura de corte, lo cual es una buena práctica, será necesario segar más a menudo a principios de la primavera; cuando disminuya la velocidad de crecimiento de la hierba a mediados del verano, siegue solamente cada 8–10 días. Si no puede segar durante un período prolongado debido a las condiciones climáticas o por otros motivos, siegue en modo de descarga lateral o ensacado, o corte primero con un ajuste para hierba alta y, después de 2–3 días, vuelva a cortar con un ajuste más bajo.

Siegue siempre con cuchillas afiladas

Una cuchilla afilada corta limpiamente sin desgarrar o picar las hojas de hierba, que es lo que haría una cuchilla sin filo. Si se rasgan o se deshilachan, los bordes de las hojas se secarán, y se retardará su crecimiento y se favorecerá la aparición de enfermedades.

Limpieza después de segar

Para asegurar el mejor rendimiento, limpie los bajos de la carcasa del cortacésped. Si se deja que se acumulen residuos en carcasa del cortacésped, se reducirá el rendimiento de corte.

Notas:

Notas:



Count on it.