



# Kit de actualización – Pletinas de suspensión

Tractor de césped XLS 2011–2012

Nº de modelo 121-4016

Form No. 3373-168 Rev B

## Instrucciones de instalación

# Instalación

## Piezas sueltas

Utilice la tabla siguiente para verificar que no falta ninguna pieza.

Descripción	Cant.	Uso
Pletina de suspensión trasera izquierda	1	Instale el kit.
Pletina de suspensión trasera derecha	1	
Soporte de la carcasa	2	
Pasador	2	
Pasador	2	
Perno de cuello largo	2	
Contratuerca	2	
Arandela plana	2	

## Instalación del kit

1. Pare el motor, espere a que se detengan todas las piezas en movimiento, y retire la llave.
2. Retire la carcasa de corte siguiendo las instrucciones del *Manual del operador*.
3. Retire las pletinas de suspensión existentes de los soportes de la carcasa (Figura 1).



Figura 1

1. Pletina de suspensión      2. Soporte de la carcasa

**Nota:** Guarde las fijaciones para instalar las pletinas de suspensión nuevas.

4. **Para el modelo 71254 solamente:** Si tiene una carcasa de corte de 38 pulgadas (para el modelo 71254), será necesario retirar parte del soporte trasero izquierdo de la carcasa para poder acoplar la

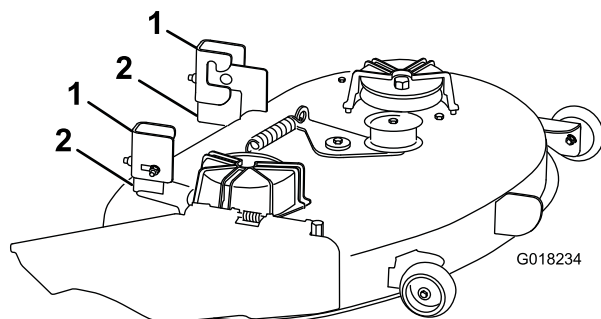
pletina de suspensión nueva y poder elevar y bajar libremente la carcasa de corte. Siga estos pasos:

- A. Para facilitar la eliminación de material del soporte trasero izquierdo de la carcasa de corte, perfore un taladro de 13 mm en el soporte en el lugar indicado en Figura 2.



Figura 2

- |                          |                       |
|--------------------------|-----------------------|
| 1. Pletina de suspensión | 4. 16 mm              |
| 2. 51 mm                 | 5. Material eliminado |
| 3. Taladro de 13 mm      |                       |

B. Retire la porción del soporte trasero izquierdo de la carcasa indicada en Figura 2.

**Nota:** Lime las aristas cortantes y las rebabas y aplique pintura de retoque Toro a cualquier zona donde el metal haya quedado al descubierto.

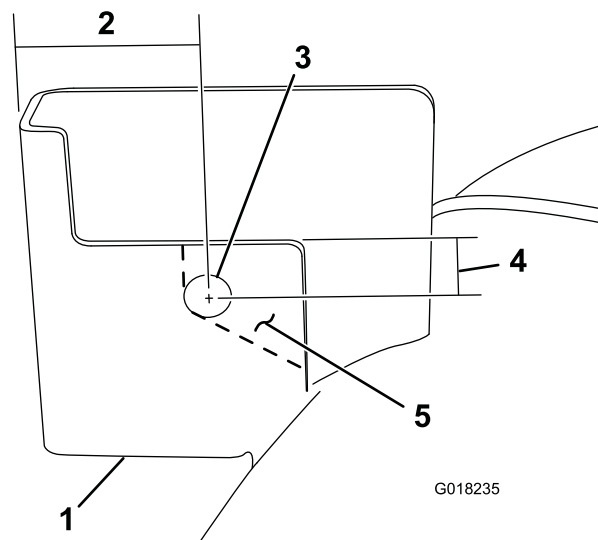
5. Instale las pletinas de suspensión nuevas en los soportes de la carcasa, según se muestra en Figura 3 y Figura 4.

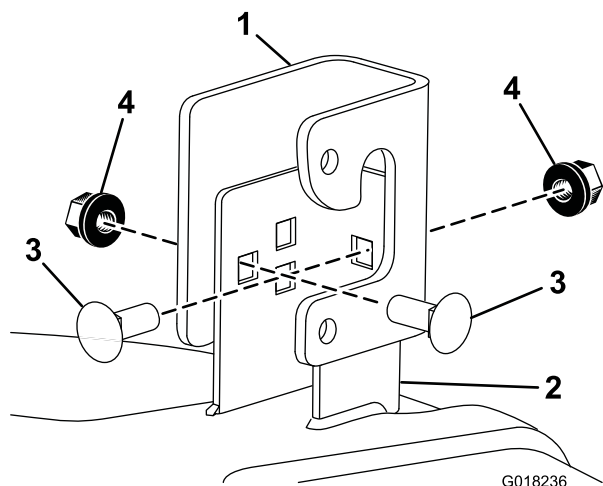

**Figura 3**

Parte trasera del lado derecho, ilustrado desde el lado izquierdo

- |                          |   |
|--------------------------|---|
| 1. Pletina de suspensión | 3. Perno de cuello cuadrado (existente) |
| 2. Soporte de la carcasa | 4. Tuerca (existente)                   |

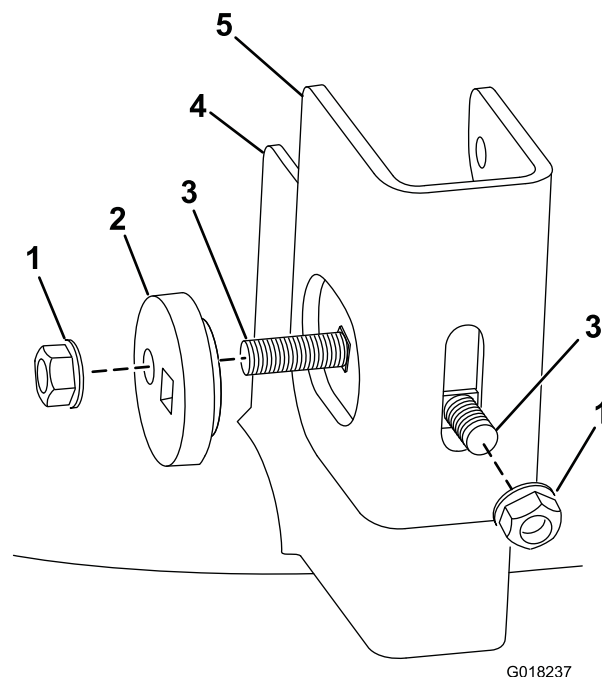

G018237

**Figura 4**

Parte trasera del lado izquierdo, ilustrado desde atrás

- |   |                          |
|---|--------------------------|
| 1. Tuerca (existente)                   | 4. Soporte de la carcasa |
| 2. Excéntrico                           | 5. Pletina de suspensión |
| 3. Perno de cuello cuadrado (existente) |                          |

6. Instale un soporte de la carcasa en cada pletina de suspensión con un perno de cuello largo y una contratuerca (Figura 5).

**Nota:** Pase el perno de cuello largo por el taladro superior de cada pletina de suspensión (Figura 5).

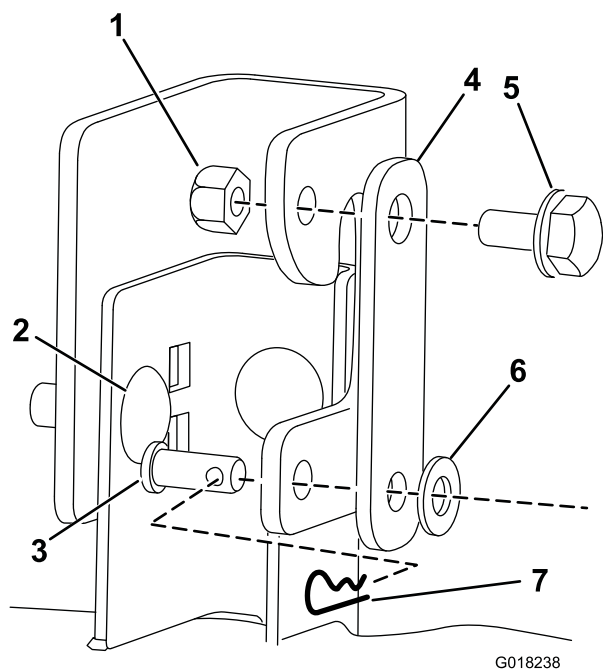

**Figura 5**

Parte trasera del lado derecho ilustrado

- |   |                          |
|---|--------------------------|
| 1. Contratuerca                         | 5. Perno de cuello largo |
| 2. Perno de cuello cuadrado (existente) | 6. Arandela plana        |
| 3. Pasador                              | 7. Chaveta               |
| 4. Soporte de la carcasa                |                          |

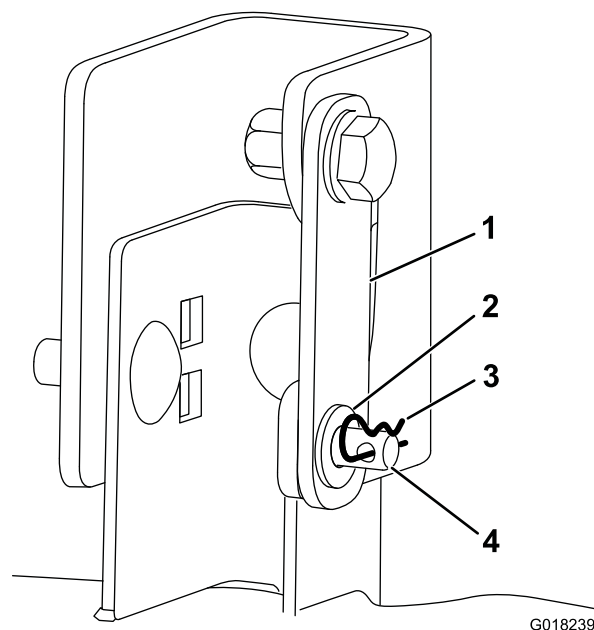

**Figura 6**

Barra de elevación trasera no ilustrada

- |                          |            |
|--------------------------|------------|
| 1. Soporte de la carcasa | 3. Chaveta |
| 2. Arandela plana        | 4. Pasador |

7. Después de colgar las pletinas de suspensión de la barra de elevación trasera, sujete el extremo abierto de cada soporte de la carcasa a la pletina de suspensión con un pasador, una arandela plana y una chaveta (Figura 5 y Figura 6).

8. Instale la carcasa de corte y ajuste la nivelación lateral y la inclinación longitudinal de las cuchillas. Consulte en el capítulo sobre Mantenimiento de las cuchillas del *Manual del operador* los procedimientos siguientes: Instalación del cortacésped, Nivelación lateral del cortacésped, y Ajuste de la inclinación longitudinal de las cuchillas.



**Count on it.**