



Kit di miglioramento del supporto di sospensione

Trattore per tappeti erbosi XLS 2011-2012

N° del modello 121-4016

Form No. 3373-171 Rev B

Istruzioni di installazione

Installazione

Parti sciolte

Verificate che sia stata spedita tutta la componentistica, facendo riferimento alla seguente tabella.

Descrizione	Qté	Uso
Supporto di sospensione posteriore sinistro	1	Montate il kit.
Supporto di sospensione posteriore destro	1	
Staffa di supporto del piatto di taglio	2	
Perno con testa	2	
Coppiglia	2	
Bullone di spallamento	2	
Dado di bloccaggio	2	
Rondella piana	2	

Montaggio del kit

1. Spegnete il motore, attendete che si fermino tutte le parti in movimento e togliete la chiave di accensione.
2. Rimuovete il piatto di taglio del tosaerba così come descritto nel *Manuale dell'operatore*.
3. Rimuovete i supporti di sospensione preesistenti dalle staffe del piatto di taglio (Figura 1).



Figura 1

1. Supporto di sospensione 2. Staffa del piatto di taglio

Nota: Conservate la bulloneria per montare le nuove staffe del piatto di taglio.

4. **Solo per il Modello 71254:** se disponete di un piatto di taglio da 96 cm (per il modello 71254), dovete rimuovere parte della staffa posteriore sinistra del piatto di taglio per far posto al nuovo supporto di sospensione e consentire il libero sollevamento e

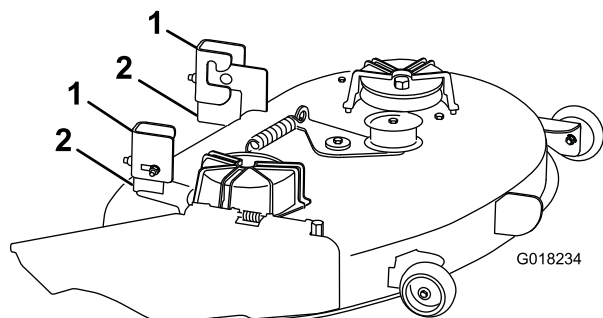
abbassamento del piatto di taglio. Eseguite i seguenti passaggi:

- A. Per facilitare la rimozione del materiale dalla staffa posteriore sinistra del piatto di taglio, praticate un foro da 13 mm sulla staffa nel punto indicato in Figura 2.



Figura 2

- | | |
|----------------------------|----------------------|
| 1. Supporto di sospensione | 4. 16 mm |
| 2. 51 mm | 5. Materiale rimosso |
| 3. Foro da 13 mm | |

B. Rimuovete la porzione della staffa posteriore sinistra del piatto di taglio, come illustrato in Figura 2.

Nota: Limate bordi affilati e bavature ed applicate la vernice per ritocchi Toro sulle aree in cui è rimasto esposto il metallo sverniciato.

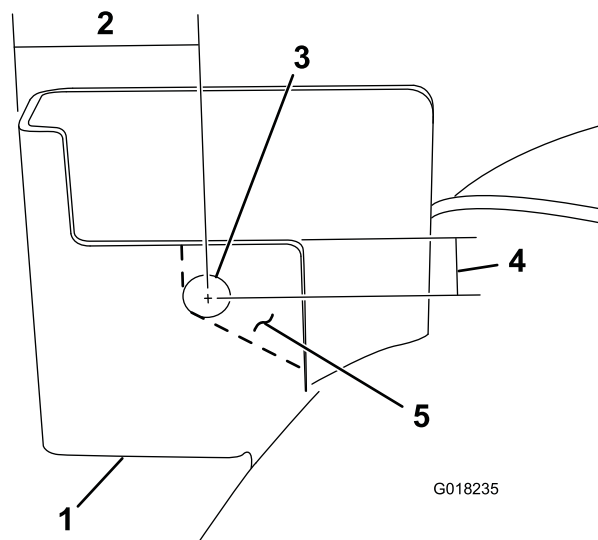
5. Montate i nuovi supporti di sospensione sulle staffe del piatto di taglio, come illustrato in Figura 3 e Figura 4.



Figura 3

Lato posteriore destro visto da sinistra

- | | |
|--------------------------------|---|
| 1. Supporto di sospensione | 3. Bullone a testa tonda (preesistente) |
| 2. Staffa del piatto di taglio | 4. Dado (preesistente) |

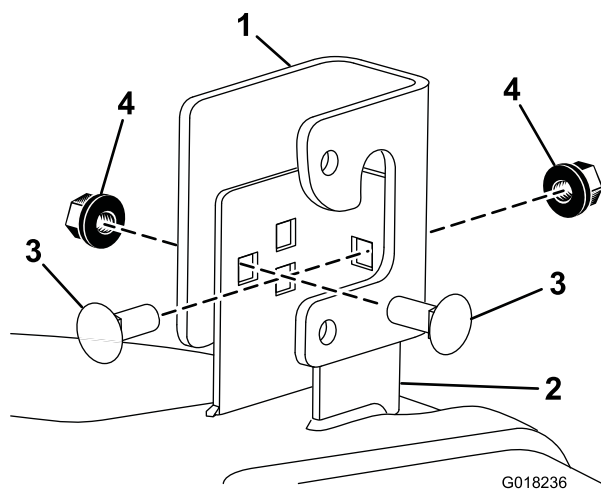
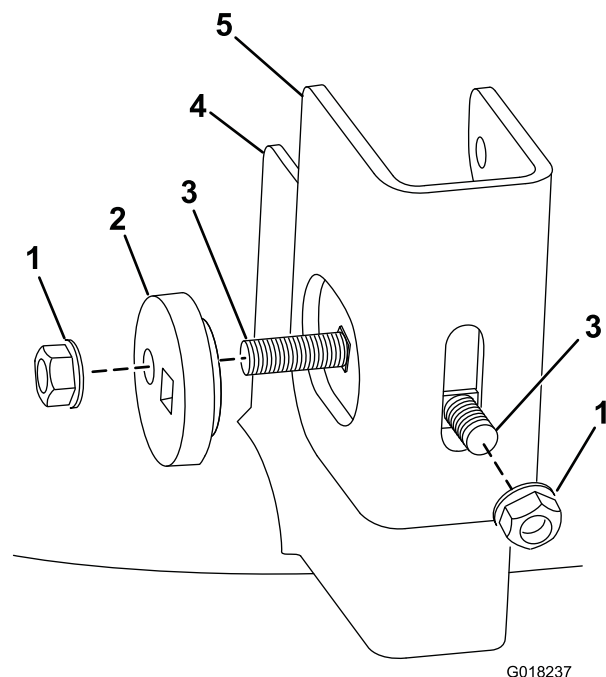

G018237

Figura 4

Lato posteriore sinistro visto da dietro

- | | |
|---|--------------------------------|
| 1. Dado (preesistente) | 4. Staffa del piatto di taglio |
| 2. Eccentrico | 5. Supporto di sospensione |
| 3. Bullone a testa tonda (preesistente) | |

6. Montate una staffa di supporto del piatto di taglio su ogni supporto di sospensione con un bullone di spallamento e un dado di bloccaggio (Figura 5).

Nota: Montate il bullone di spallamento attraverso il foro superiore in ogni supporto di sospensione (Figura 5).



Figura 5

Lato posteriore destro visualizzato

- | | |
|--|---------------------------|
| 1. Dado di bloccaggio | 5. Bullone di spallamento |
| 2. Bullone a testa tonda (preesistente) | 6. Rondella piana |
| 3. Perno con testa | 7. Coppiglia |
| 4. Staffa di supporto del piatto di taglio | |

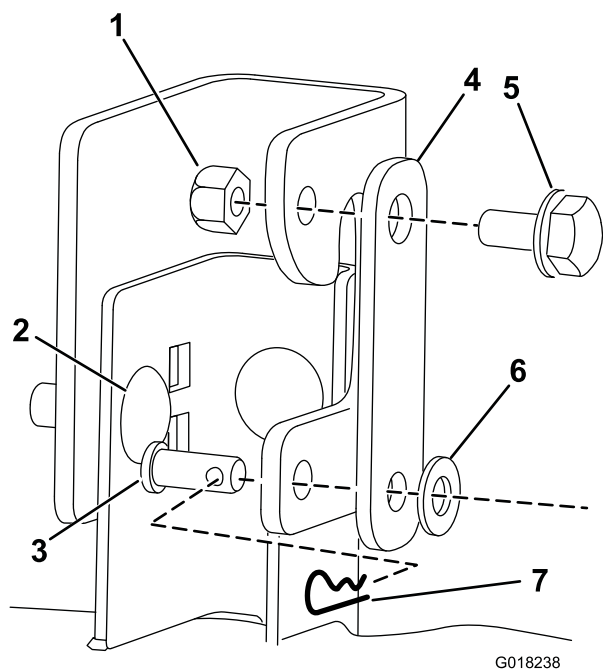

Figura 6

Asta di sollevamento posteriore non visualizzata

- | | |
|--|--------------------|
| 1. Staffa di supporto del piatto di taglio | 3. Coppiglia |
| 2. Rondella piana | 4. Perno con testa |

-
7. Dopo aver sospeso i supporti di sospensione sull'asta di sollevamento posteriore, montate l'estremità aperta di ogni staffa di supporto del piatto di taglio sul supporto di sospensione con un perno con testa, una rondella piana e una coppiglia (Figura 5 e Figura 6).

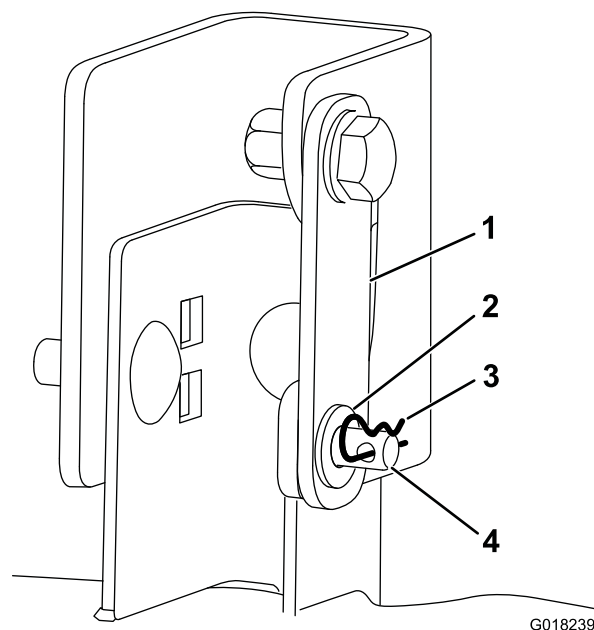
-
8. Installate il piatto di taglio e regolate sia il livello longitudinale sia l'inclinazione latitudinale della lama. Le seguenti procedure sono riportate nel capitolo relativo alla Manutenzione della lama nel *Manuale dell'operatore*: Installazione del tosaerba, Livellamento latitudinale del tosaerba e Regolazione dell'inclinazione latitudinale della lama.



Count on it.