



Kit de acoplamiento para el control de movimiento

Tractor de césped XLS

Nº de modelo 121-4040

Form No. 3373-607 Rev A

Instrucciones de instalación

Instalación

Piezas sueltas

Utilice la tabla siguiente para verificar que no falta ninguna pieza.

Descripción	Cant.	Uso
Brazo de acoplamiento del soporte de tracción	1	Instalación del kit de acoplamiento para el control de movimiento
Brazo de acoplamiento delantero del control de movimiento	1	
Brazo de acoplamiento trasero del control de movimiento	1	
Arandela plana	2	
Chaveta	2	
Perno de cuello largo	1	
Arandela de pivote	1	
Contratuerca (5/16 pulgada)	1	



1. Pare el motor, espere a que se detengan todas las piezas en movimiento, y retire la llave.
2. Retire el brazo de acoplamiento existente del control de movimiento (Figura 1). Guarde el pasador de horquilla, la chaveta y la arandela de retención existentes.

Nota: La arandela de retención encaja a presión.



Figura 1

- | | |
|--|-----------------------------------|
| 1. Clavija | 4. Pasador de horquilla existente |
| 2. Arandela de retención existente | 5. Chaveta existente |
| 3. Brazo de acoplamiento existente del control de movimiento | |

3. Instale el brazo de acoplamiento del soporte de tracción usando la contratuerca (5/16 pulgada), la arandela de pivote y un perno de cuello largo (Figura 2).

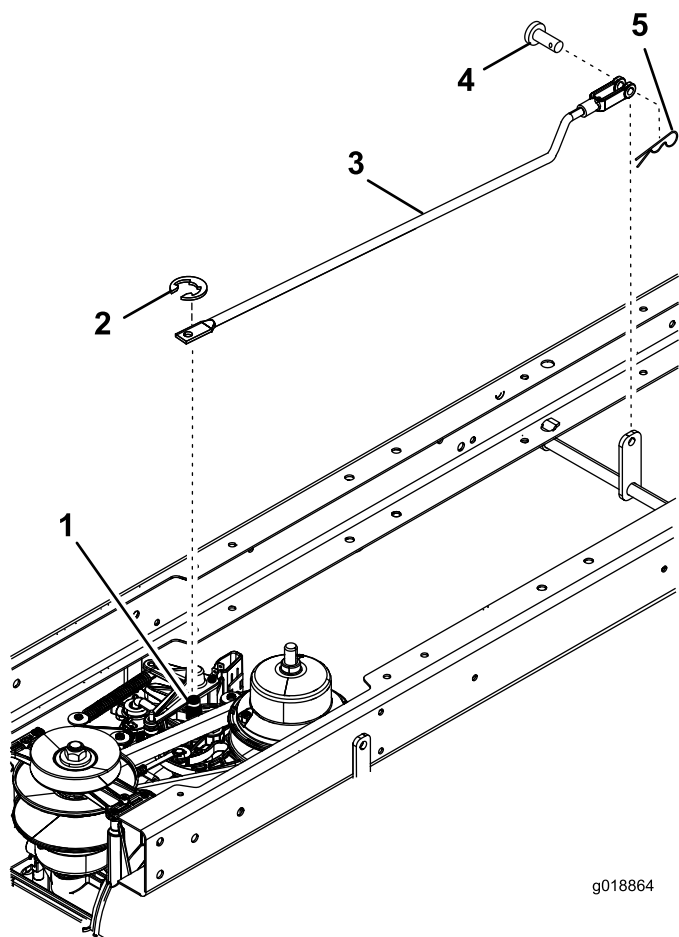

Figura 2

- | | |
|--------------------------------|--|
| 1. Contratuerca (5/16 pulgada) | 3. Brazo de acoplamiento del soporte de tracción |
| 2. Arandela de pivote | 4. Perno |

4. Instale el brazo de acoplamiento trasera del control de movimiento usando la arandela plana y la chaveta (Figura 3) suministradas con este kit y la arandela de retención existente del paso 2.

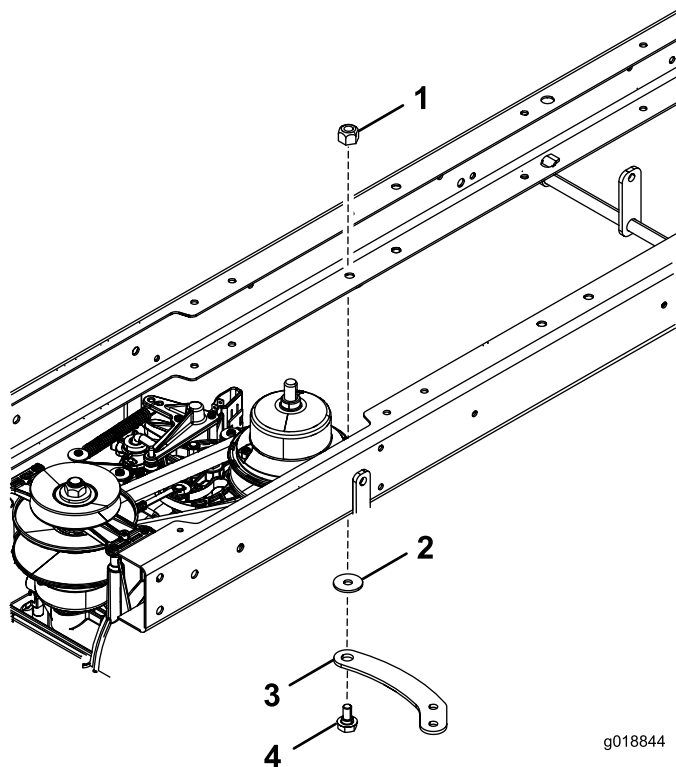

Figura 3

- | | |
|--------------------------|--|
| 1. Pasador de horquilla | 5. Brazo de acoplamiento trasero del control de movimiento |
| 2. Arandela plana | 6. Brazo de acoplamiento del soporte de tracción |
| 3. Clavija | 7. Taladro más próximo al borde exterior |
| 4. Arandela de retención | |

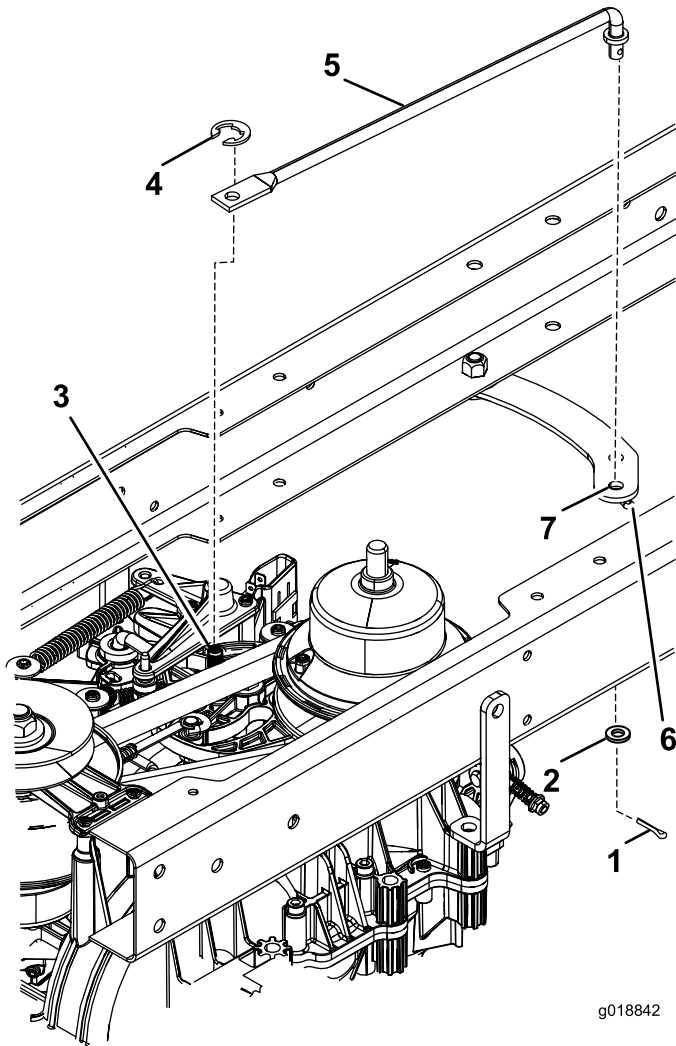

Figura 4

- | | |
|--|--|
| 1. Chaveta | 6. Pasador de horquilla existente |
| 2. Arandela plana | 7. Chaveta existente |
| 3. Brazo de acoplamiento trasero del control de movimiento | 8. Bastidor |
| 4. Brazo de acoplamiento del soporte de tracción | 9. 26,91 cm a 27,04 cm (10,59 pulgadas a 10,64 pulgadas) |
| 5. Brazo de acoplamiento delantero del control de movimiento | |

5. Conecte el brazo de acoplamiento delantero del control de movimiento al brazo de acoplamiento del soporte de tracción usando la arandela plana y la chaveta (Figura 4).
6. Instale el otro extremo del brazo de acoplamiento delantero del control de movimiento, y ajuste la horquilla según lo indicado en Figura 4.

Nota: Utilice la chaveta existente y la chaveta del paso 2.

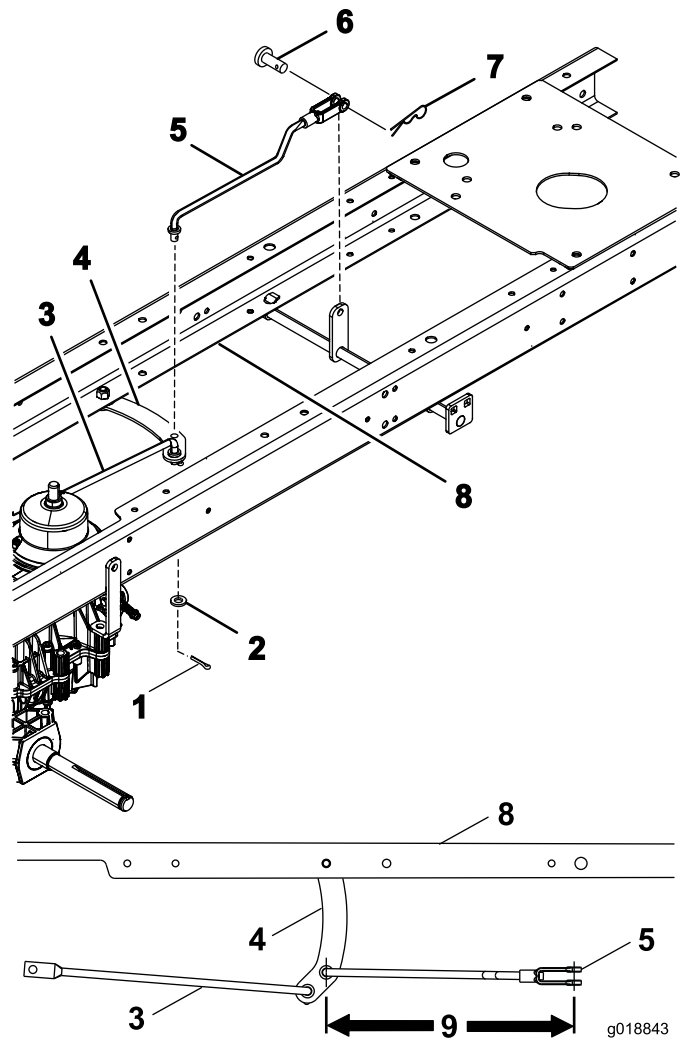

Count on it.