



# Kit di collegamento del controllo del movimento

## Trattorino per tappeti erbosi XLS

N° del modello 121-4040

Istruzioni di installazione

# Installazione

## Parti sciolte

Verificate che sia stata spedita tutta la componentistica, facendo riferimento alla seguente tabella.

Descrizione	Qté	Uso
Braccio articolato della staffa di trazione	1	Montate il kit di collegamento del controllo del movimento
Braccio di collegamento del controllo del movimento anteriore	1	
Braccio di collegamento del controllo del movimento posteriore	1	
Rondella piana	2	
Coppiglia	2	
Bullone di spallamento	1	
Rondella di articolazione	1	
Dado di bloccaggio (5/16 poll.)	1	



1. Spegnete il motore, attendete che si fermino tutte le parti in movimento e togliete la chiave di accensione.
2. Togliete il braccio di collegamento del controllo del movimento preesistente (Figura 1). Conservate perno con testa, coppiglia ed E-clip preesistenti.

**Nota:** L'E-clip è a molla.

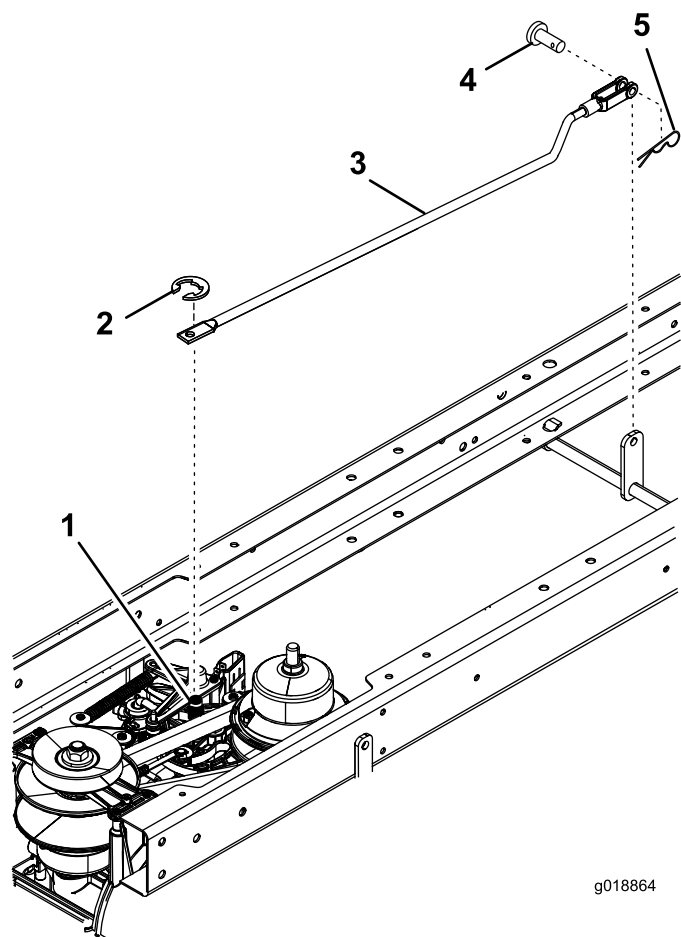

**Figura 1**

- |   |                                 |
|---|---------------------------------|
| 1. Colonnino  | 4. Perno con testa preesistente |
| 2. E-clip preesistente  | 5. Coppiglia preesistente       |
| 3. Braccio di collegamento del controllo del movimento preesistente |                                 |

3. Montate il braccio di collegamento della staffa di trazione utilizzando il dado di bloccaggio (5/16 poll.), la rondella di articolazione e il bullone di spallamento (Figura 2).

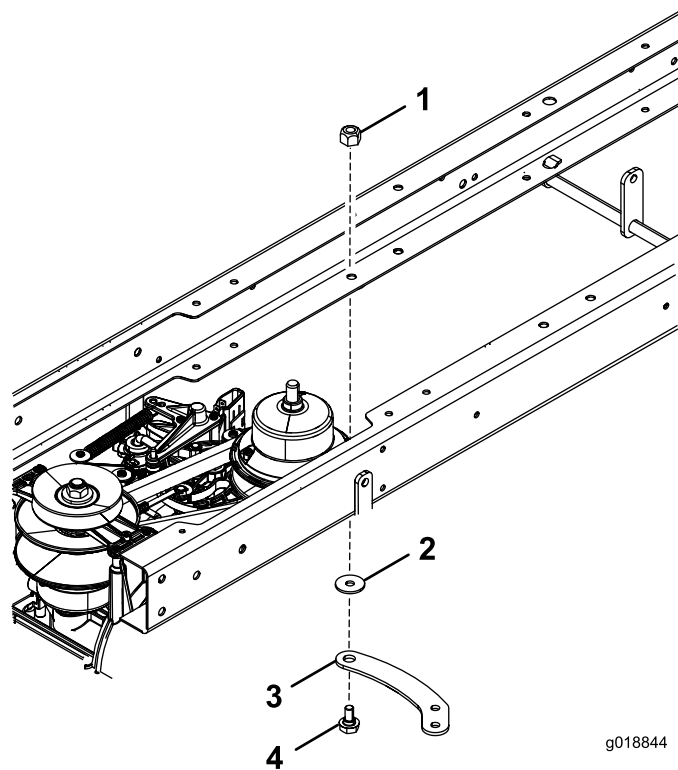

**Figura 2**

- |                                    |  |
|------------------------------------|--|
| 1. Dado di bloccaggio (5/16 poll.) | 3. Braccio articolato della staffa di trazione |
| 2. Rondella di articolazione       | 4. Bullone di spallamento                      |

- Montate il braccio di collegamento del controllo del movimento posteriore utilizzando la rondella piana e la coppiglia (Figura 3) fornite con questo kit e l'E-clip preesistente del punto 2.



Figura 3

- |                   |   |
|-------------------|---|
| 1. Coppiglia      | 5. Braccio di collegamento del controllo del movimento posteriore |
| 2. Rondella piana | 6. Braccio articolato della staffa di trazione                    |
| 3. Colonnino      | 7. Foro vicino al bordo esterno                                   |
| 4. E-clip         |   |

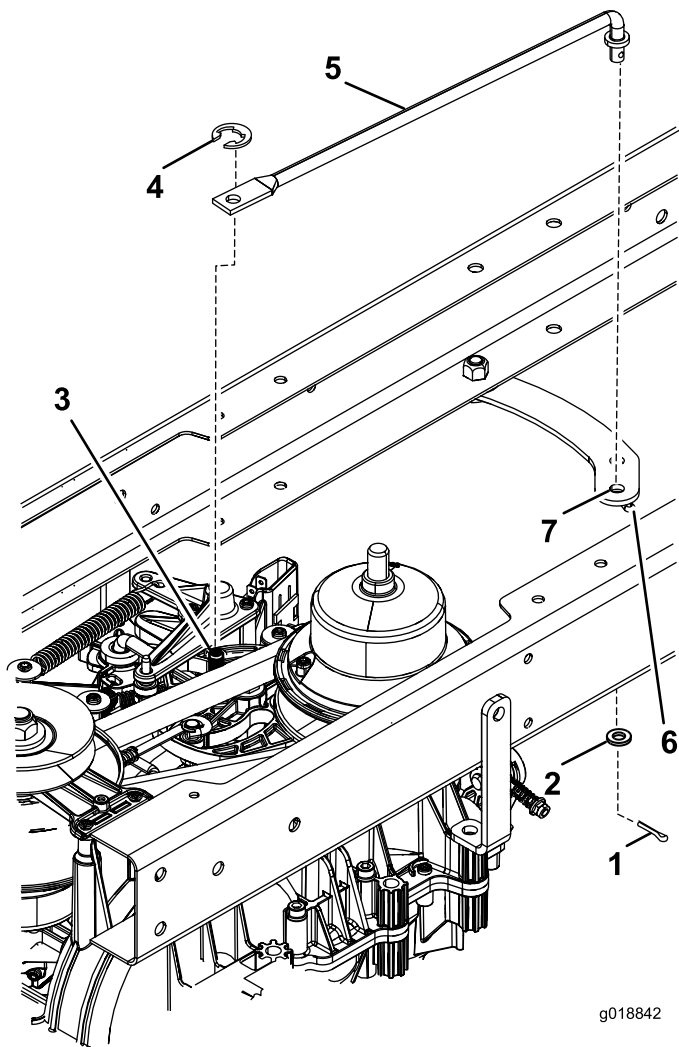

Figura 4

- |   |                                 |
|---|---------------------------------|
| 1. Coppiglia  | 6. Perno con testa preesistente |
| 2. Rondella piana   | 7. Coppiglia preesistente       |
| 3. Braccio di collegamento del controllo del movimento posteriore | 8. Telaio                       |
| 4. Braccio articolato della staffa di trazione                    | 9. da 26,91 cm a 27,04 cm       |
| 5. Braccio di collegamento del controllo del movimento anteriore  |                                 |

- Montate il braccio di collegamento del controllo del movimento sul braccio di collegamento della staffa di trazione, utilizzando la rondella piana e la coppiglia (Figura 4).
- Montate l'altra estremità del braccio di collegamento del controllo del movimento anteriore e regolate la forcella come indicato in Figura 4.

**Nota:** Utilizzate il perno con testa e la coppiglia preesistenti del punto 2.

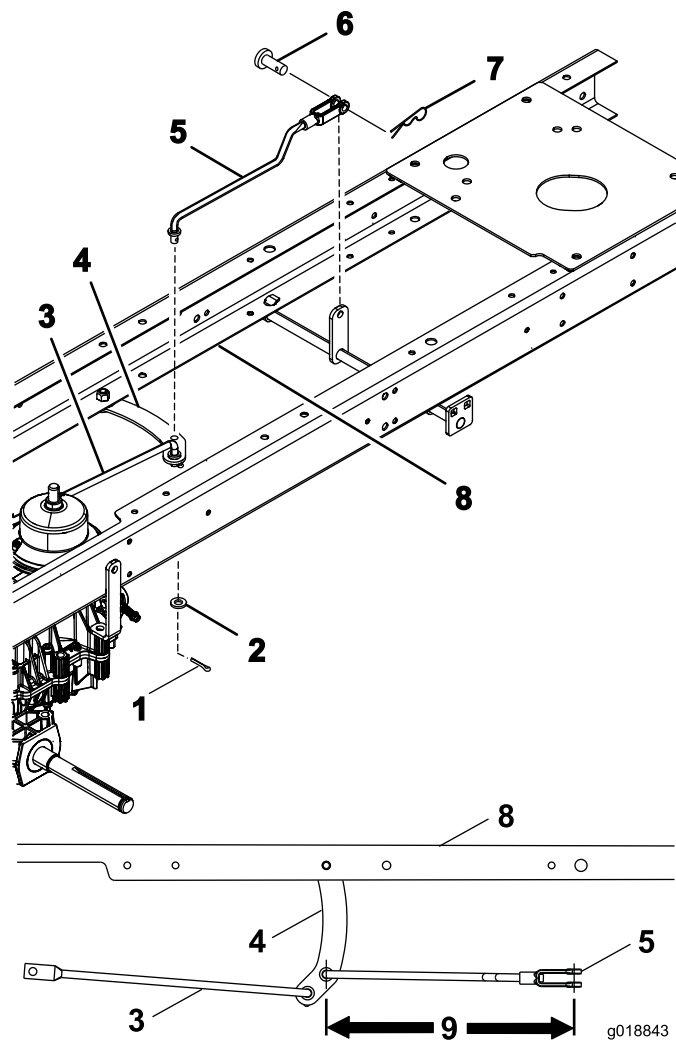

**Count on it.**