



# Kit di aggiornamento cesto

Tosaerba Greensmaster® Flex™ 2100/eFlex® 2100

N° del modello 121-4720

## Istruzioni di installazione

### Parti sciolte

Verificate che sia stata spedita tutta la componentistica, facendo riferimento alla seguente tabella.

Descrizione	Qté	Uso
Non occorrono parti	—	Rimozione della vecchia fascia del cesto.
Fascia del cesto	1	Montaggio del kit.
Rivetto cieco	8	
Respingente del cesto	2	
Bullone	2	
Dado flangiato	2	
Staffa del cesto destra	1	
Staffa del cesto sinistra	1	

Questo kit consente di aggiornare il cesto Flex 2100/eFlex 2100 da utilizzare con un attacco rullo groomer.

### Rimozione della vecchia fascia del cesto

1. Tagliate la vecchia fascia del cesto a 2,85 cm dal bordo anteriore della staffa (Figura 1).

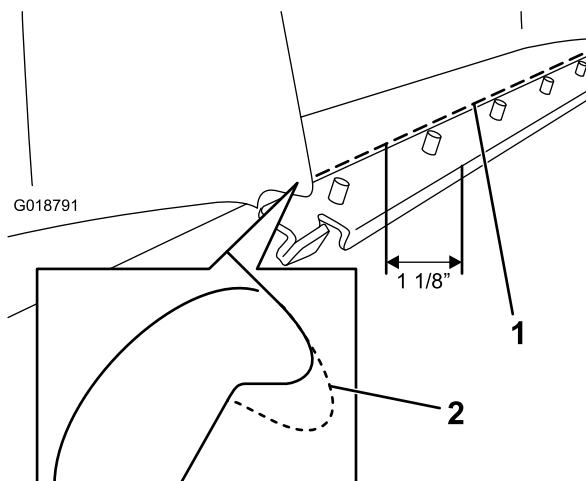

**Figura 1**

1. Linea di taglio di 1 1/8 poll. 2. Bordo squadrato

2. Squadrate il bordo anteriore del cesto vicino alla relativa staffa rimossa in precedenza (Figura 1).

### Montaggio del kit

1. Bloccate la nuova fascia del cesto sulla parte anteriore del cesto stesso lungo la tacca nella fascia con la sporgenza sollevata sul cesto stesso (Figura 2).
2. Praticate 8 fori da 4 mm per i rivetti ciechi utilizzando la fascia del cesto come guida (Figura 2).
3. Collegate la fascia al cesto con 8 rivetti ciechi (Figura 2).
4. Praticate 2 fori da 6,75 mm utilizzando le parti laterali della fascia del cesto come guida (Figura 2).
5. Fissate i respingenti del cesto alla fascia al cesto stesso con 2 bulloni e dadi flangiati (Figura 2).
6. Togliete i 2 dadi flangiati che fissano la barra della staffa al cesto (Figura 2).
7. Fate scorrere le staffe del cesto sui bulloni che fissano la barra della staffa e installate i dadi flangiati rimossi in precedenza (Figura 2).



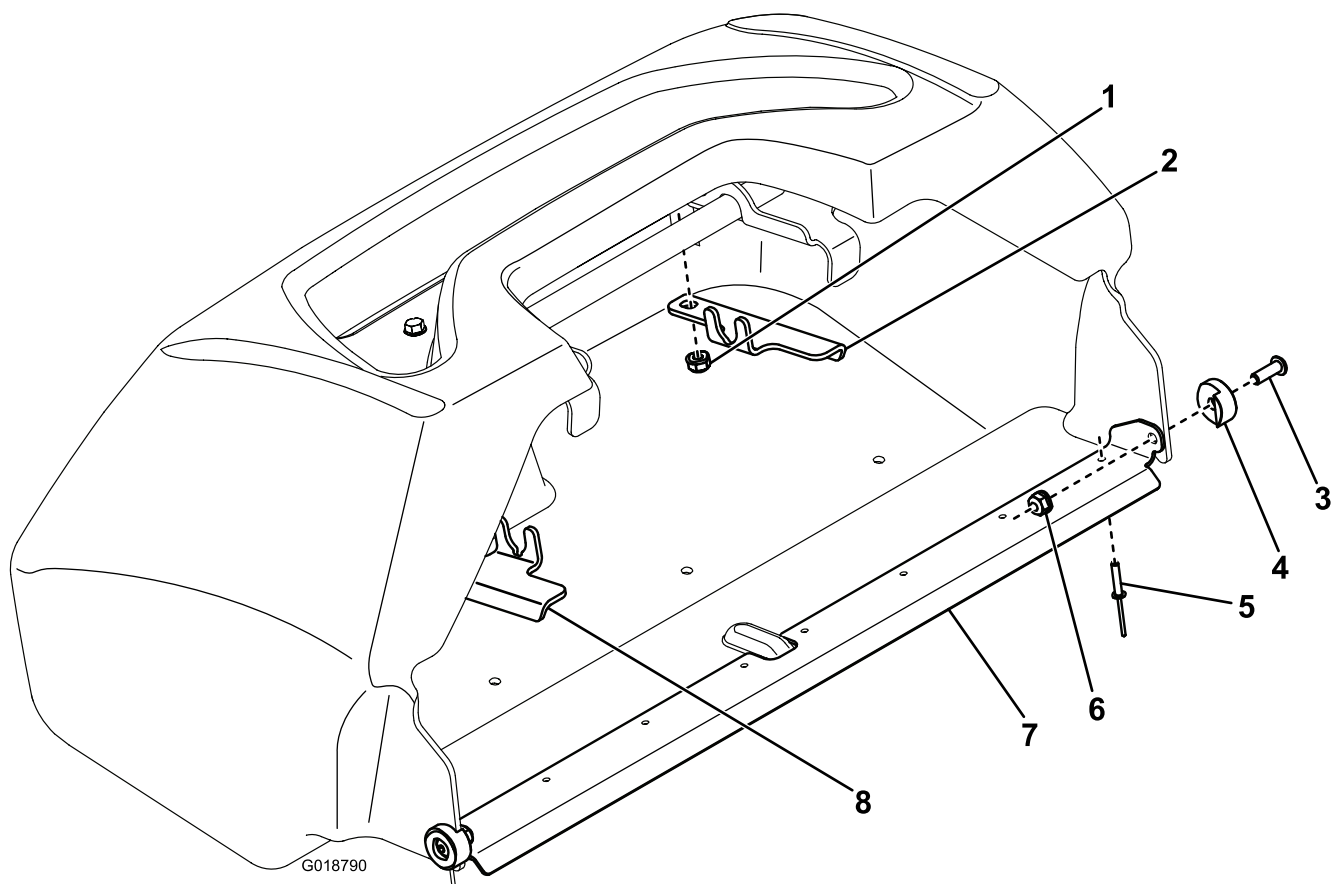

**Figura 2**

- |                            |                              |
|----------------------------|------------------------------|
| 1. Dado flangiato          | 5. Ribattino con spina       |
| 2. Staffa del cesto destra | 6. Dado flangiato            |
| 3. Bullone                 | 7. Striscia del cesto        |
| 4. Respingente del cesto   | 8. Staffa del cesto sinistra |