



Kit di completamento con scarico posteriore

Tosaerba base da 157 e 183 cm per trattorino Groundsmaster®
3400

N° del modello 30648

N° del modello 30649

Form No. 3372-826 Rev B

Istruzioni di installazione

Installazione

Il Kit di completamento con scarico posteriore da 157 cm, Modello 30648 può essere installato sul tosaerba base, Modello 30645

Il Kit di completamento con scarico posteriore da 183 cm, Modello 30649 può essere installato sul tosaerba base, Modello 30646

Installazione del kit di completamento con scarico posteriore da 157 cm

1. Bloccate la scocca per evitare cadute accidentali.
2. Togliete i carter dalla parte superiore della scocca.
3. Montate senza serrare gli alloggiamenti della scocca sul lato inferiore della scocca del tosaerba con (12) bulloni a testa tonda da 5/16 x 3/4 pollici e dadi flangiati. Le teste dei bulloni devono essere posizionate all'interno del piatto di taglio. Collocate gli alloggiamenti come illustrato nella Figura 1.

Nota: Utilizzate 3 bulloni e dadi per l'alloggiamento sinistro, 4 per l'alloggiamento centrale e 5 per l'alloggiamento destro.



Figura 1

- | | |
|---------------------------|-------------------------|
| 1. Alloggiamento sinistro | 3. Alloggiamento destro |
| 2. Alloggiamento centrale | |
-
4. Montate senza serrare gli alloggiamenti esterni all'alloggiamento centrale con (2) bulloni a testa tonda da 5/16 x 3/4 pollici e dadi flangiati (Figura 1).
 5. Montate il carter pedale sinistro nell'angolo sinistro dell'apparato di taglio con (4) bulloni a testa tonda da 5/16 x 3/4 pollici e dadi flangiati come illustrato in Figura 2.

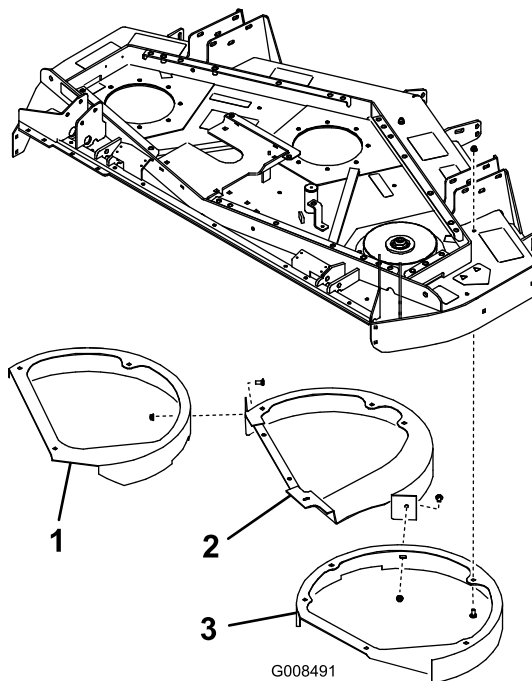

Figura 2

1. Carter pedale sinistro

6. Montate il carter pedale destro nell'angolo posteriore destro dell'apparato di taglio con (2) bulloni a testa tonda da 5/16 x 3/4 pollici e dadi flangiati. Inserite i bulloni dall'interno. Collocate la protezione come illustrato nella Figura 3.

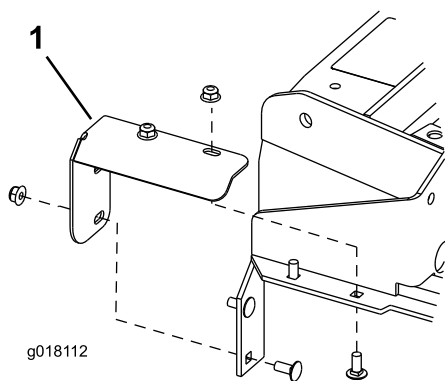

Figura 3

1. Carter pedale destro

7. La falda esterna lunga 426 mm, il nastro e l'angolo esterni sono premontati in stabilimento (Figura 4).

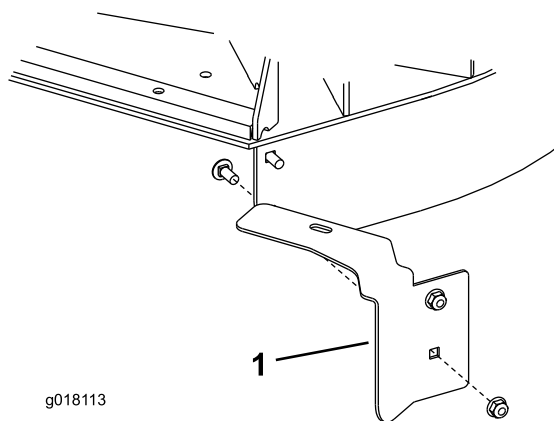

Figura 4

1. Falda esterna
2. Nastro esterno
3. Angolo esterno

8. Montate il gruppo sull'angolo posteriore sinistro dell'apparato di taglio con (2) bulloni a testa tonda da 5/16 x 1-1/4 pollici e dadi flangiati (Figura 4).
9. La falda esterna lunga 305 mm, il nastro e l'angolo esterni sono premontati in stabilimento (Figura 5).

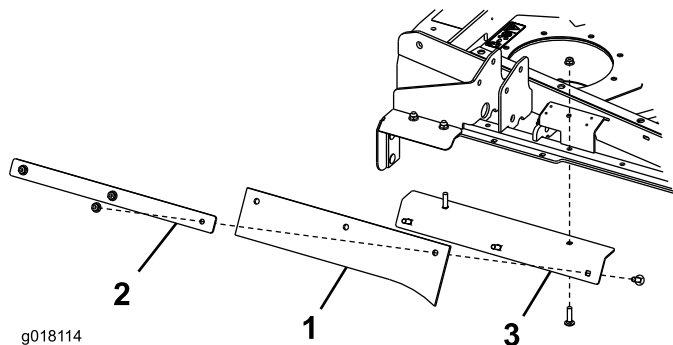

Figura 5

1. Falda esterna
2. Nastro esterno
3. Angolo esterno

10. Montate il gruppo e il carter pedale sulla parte posteriore dell'apparato di taglio con (2) bulloni a testa tonda da 5/16 x 1-1/4 pollici e dadi flangiati (Figura 5).
11. La falda centrale lunga 635 mm, il nastro e l'angolo centrali sono premontati in stabilimento (Figura 6).

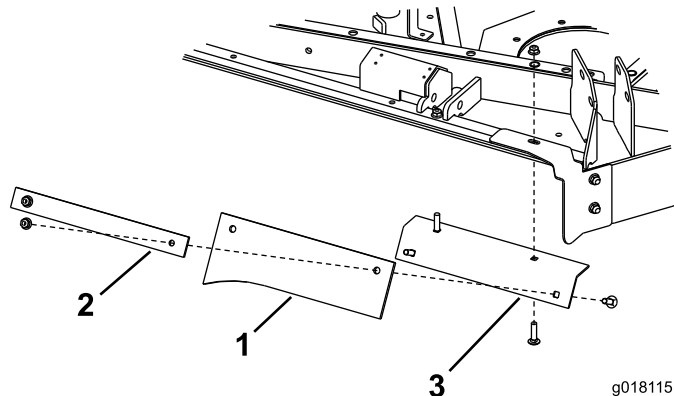

Figura 6

1. Falda centrale
2. Nastro centrale
3. Angolo centrale

12. Montate il gruppo sulla parte posteriore dell'apparato di taglio con (3) bulloni a testa tonda da 5/16 x 1-1/4 pollici e dadi flangiati (Figura 6).

13. Installate le lame, le coppe antistrappo e i bulloni della lama (Figura 7). Serrate i bulloni della lama a un valore compreso tra 115 e 149 Nm.

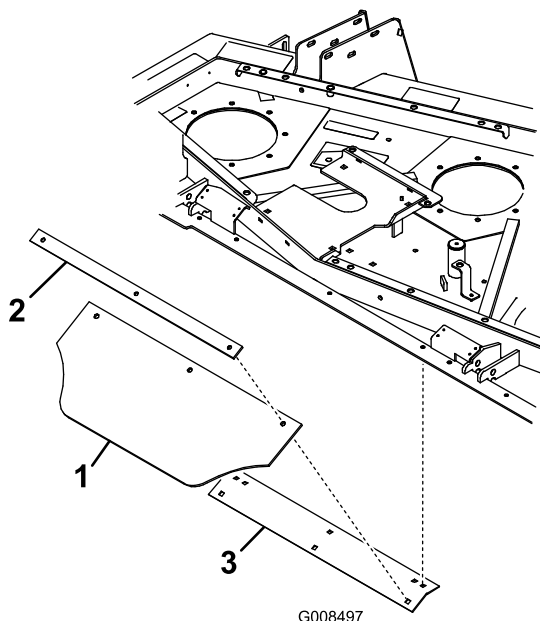

Figura 7

1. Bullone della lama 3. Lama
2. Coppa antistrappo

Importante: Perché tagli correttamente, il lato curvo della lama deve essere rivolto verso l'interno dell'apparato di taglio.

14. Ruotate le lame per assicurarvi che non vi sia interferenza.
15. Serrate tutti i dadi di fissaggio.
16. Montate i carter sulla parte superiore della scocca.
17. Togliete i blocchi e abbassate la scocca.
18. Affiggete un adesivo di identificazione sulla parte superiore dell'apparato di taglio del tosaerba accanto alla piastra del numero di serie (Figura 8 e Figura 9). Assicuratevi che la superficie di montaggio sia pulita.

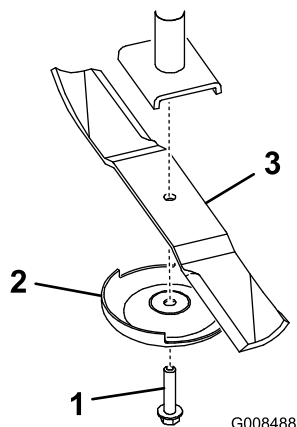
Affiggete questo adesivo di identificazione, n. cat. 111-5615 sulle scocche dei tosaerba da 157 cm.



g018043

Figura 8



Figura 9

1. Adesivo di identificazione

Installazione del kit di completamento con scarico posteriore da 183 cm

1. Bloccate la scocca per evitare cadute accidentali.
2. Togliete i carter dalla parte superiore della scocca.
3. La falda esterna destra e il nastro esterno sono premontati sull'alloggiamento destro (Figura 10).

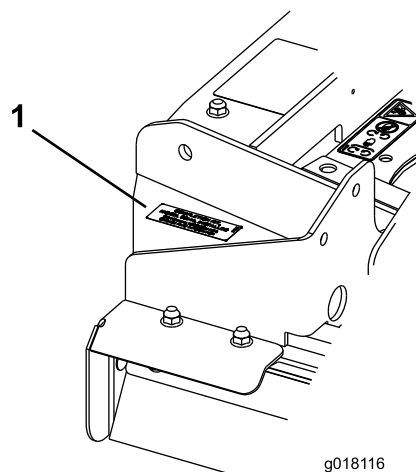

Figura 10

- | | |
|-------------------------|---------------------------|
| 1. Falda esterna | 4. Alloggiamento centrale |
| 2. Nastro esterno | 5. Alloggiamento sinistro |
| 3. Alloggiamento destro | |

- Montate senza serrare gli alloggiamenti della scocca sul lato inferiore della scocca del tosaerba con (13) bulloni a testa tonda da 5/16 x 3/4 pollici e dadi flangiati. Le teste dei bulloni devono essere posizionate all'interno del piatto di taglio. Collocate gli alloggiamenti come illustrato nella Figura 10.

Nota: Utilizzate 4 bulloni e dadi per l'alloggiamento sinistro, 4 per l'alloggiamento centrale e 5 per l'alloggiamento destro.

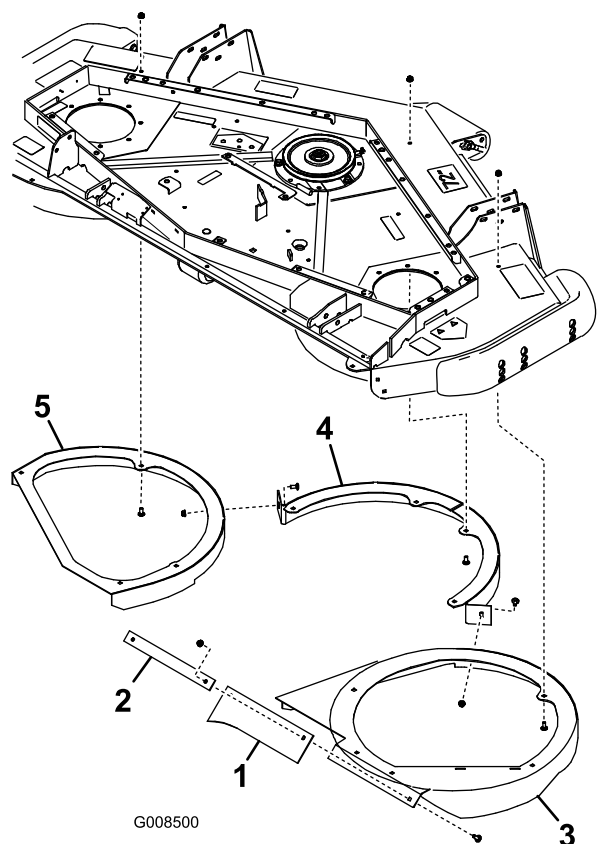
- Montate senza serrare gli alloggiamenti esterni all'alloggiamento centrale con (2) bulloni a testa tonda da 5/16 x 3/4 pollici e dadi flangiati (Figura 10).
- Montate la staffa di supporto nell'angolo posteriore sinistro dell'apparato di taglio con (3) bulloni a testa tonda da 5/16 x 3/4 pollici e dadi flangiati (Figura 11).



Figura 11

- Staffa di supporto

- Serrare i dispositivi di fissaggio.
- Montate senza serrare il carter pedale destro nell'angolo posteriore destro dell'apparato di taglio con (2) bulloni a testa tonda da 5/16 x 3/4 pollici e dadi flangiati. Inserite i bulloni dall'interno. Collocate la protezione come illustrato nella Figura 12.

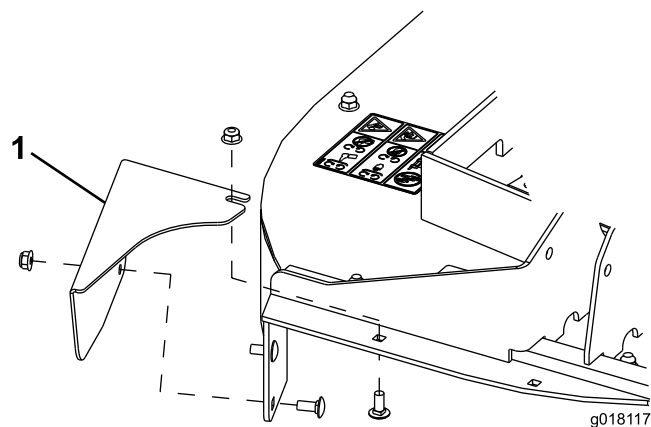

Figura 12

- Carter pedale destro

- Montate senza serrare la parte superiore del carter pedale nell'apparato di taglio con un bullone a testa tonda da 5/16 x 3/4 pollici e dado flangiato (Figura 12). Inserite il bullone dall'interno.
- La falda, il nastro e l'angolo esterni sono premontati in stabilimento (Figura 13).

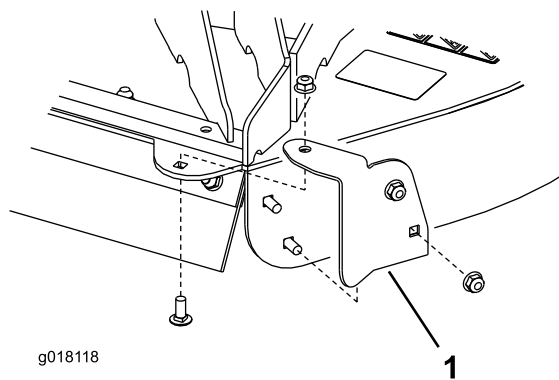

Figura 13

- 1. Falda esterna
- 2. Nastro esterno
- 3. Angolo esterno

11. Montate il gruppo sulla parte posteriore dell'apparato di taglio con (3) bulloni a testa tonda da 5/16 x 3/4 pollici e dadi flangiati (Figura 13).
12. La falda, il nastro e l'angolo centrali sono premontati in stabilimento (Figura 14).

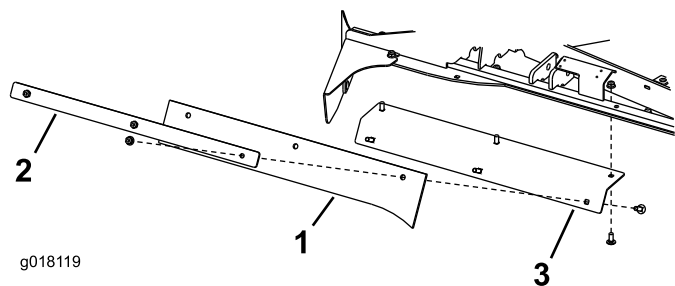

Figura 14

- 1. Falda centrale
- 2. Nastro centrale
- 3. Angolo centrale

13. Montate il gruppo sulla parte posteriore dell'apparato di taglio con (2) bulloni a testa tonda da 5/16 x 3/4 pollici e dadi flangiati (Figura 14).
14. Montate le lame, le coppe antistrappo e i bulloni della lama. Serrate i bulloni della lama a un valore compreso tra 115 e 149 Nm.

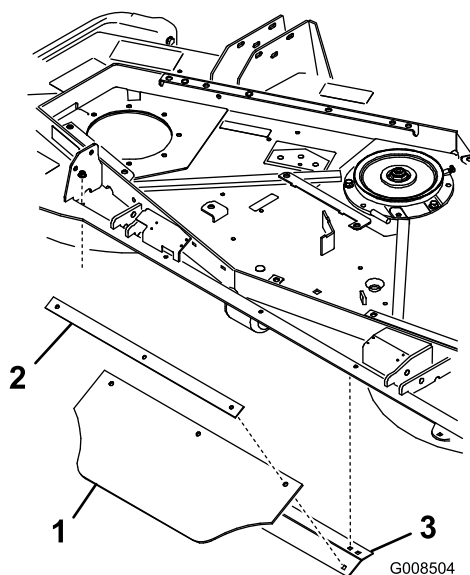

Figura 15

- 1. Bullone della lama
- 2. Coppa antistrappo
- 3. Lama

Importante: Perché tagli correttamente, il lato curvo della lama deve essere rivolto verso l'interno dell'apparato di taglio.

15. Ruotate le lame per assicurarvi che non vi sia interferenza.
16. Serrate tutti i dadi di fissaggio.
17. Montate i carter sulla parte superiore della scocca.
18. Togliete i blocchi e abbassate la scocca.
19. Affiggete un adesivo di identificazione sulla parte superiore dell'apparato di taglio del tosaerba accanto alla piastra del numero di serie (Figura 16 e Figura 17). Assicuratevi che la superficie di montaggio sia pulita.

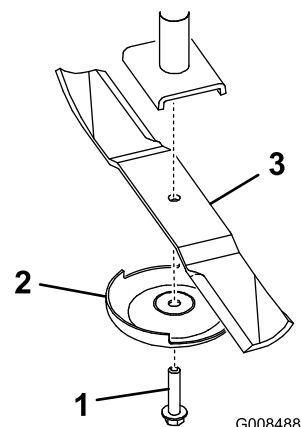

Figura 16

Affiggete questo adesivo di identificazione, n. cat. 111-5616 sulle scocche dei tosaerba da 183 cm.



Figura 17

1. Adesivo di identificazione

Note:

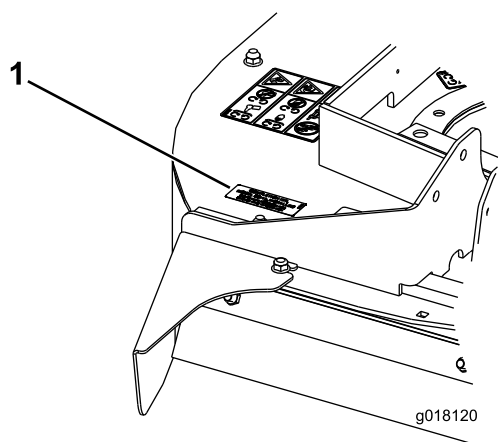

Count on it.