



Kit de extensión del rodillo trasero

Cortacéspedes de molinete Greensmaster® DPA

Nº de modelo 125-5180

Form No. 3376-269 Rev A

Instrucciones de instalación

Instalación

▲ ADVERTENCIA

CALIFORNIA

Advertencia de la Propuesta 65

Este producto contiene una o más sustancias químicas que el Estado de California considera causantes de cáncer, defectos congénitos o trastornos del sistema reproductor.

1. Eleve la parte trasera de la unidad de corte y coloque un bloque debajo de la contracuchilla.
2. Retire y deseche las 2 tuercas que sujetan cada rodillo. Guarde el suplemento, pero deseche los pernos, el espaciador del rodillo y la chapa de retención del rodillo (Figura 1).

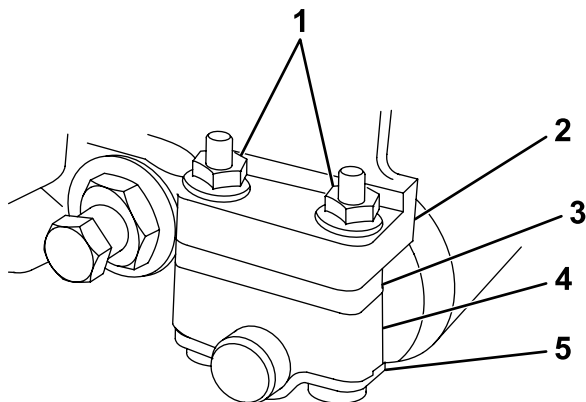

G024723

Figura 1

- | | |
|---|-----------------------------------|
| 1. Tuercas de montaje | 4. Espaciador del rodillo |
| 2. Pestaña de montaje de la chapa lateral | 5. Chapa de retención del rodillo |
| 3. Suplemento | |

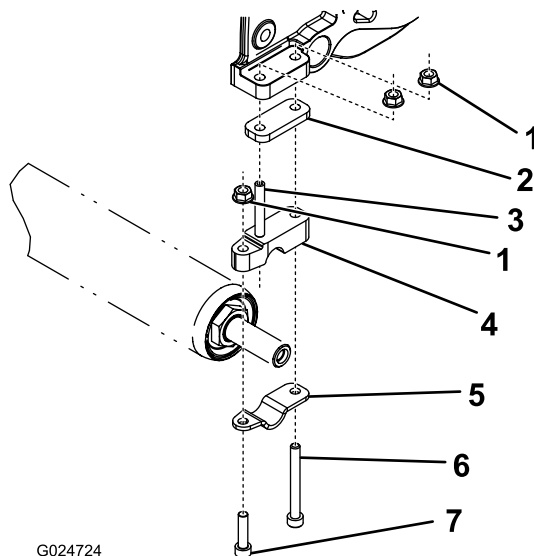

G024724

Figura 2

Altura de corte entre 3 y 25 mm

- | | |
|---------------------------------|-----------------------------------|
| 1. Tuerca con arandela prensada | 5. Chapa de retención del rodillo |
| 2. Suplemento | 6. Perno largo |
| 3. Tornillo de fijación | 7. Perno corto |
| 4. Espaciador del rodillo | |

3. Instale las piezas sueltas y el suplemento que retiró anteriormente según se muestra en Figura 2 o Figura 3, dependiendo de la altura de corte deseada.
4. Ajuste a la altura de corte deseada, y apriete las fijaciones de montaje del brazo de ajuste de la altura de corte.



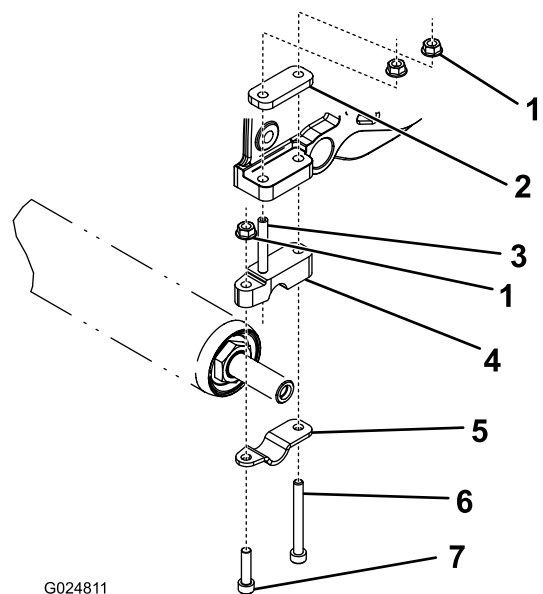

G024811

Figura 3

Altura de corte entre 1,5 y 6 mm

- | | |
|---------------------------------|-----------------------------------|
| 1. Tuerca con arandela prensada | 5. Chapa de retención del rodillo |
| 2. Suplemento | 6. Perno largo |
| 3. Tornillo de fijación | 7. Perno corto |
| 4. Espaciador del rodillo | |