



Kit di prolungamento del rullo posteriore

Tosaerba Greensmaster® a cilindri DPA

N° del modello 125-5180

Form No. 3376-272 Rev A

Istruzioni di installazione

Installazione

⚠ AVVERTENZA

CALIFORNIA

Avvertenza norma "Proposition 65"

Il presente prodotto contiene una o più sostanze chimiche che nello Stato della California sono considerate cancerogene e causa di anomalie congenite o di altre problematiche della riproduzione.

1. Sollevate la parte posteriore dell'apparato di taglio e collocate un ceppo sotto la controlama.
2. Rimuovete ed eliminate i 2 dadi che fissano ogni rullo. Conservate lo spessore, ma eliminate bulloni, distanziale e fermo del rullo (Figura 1).

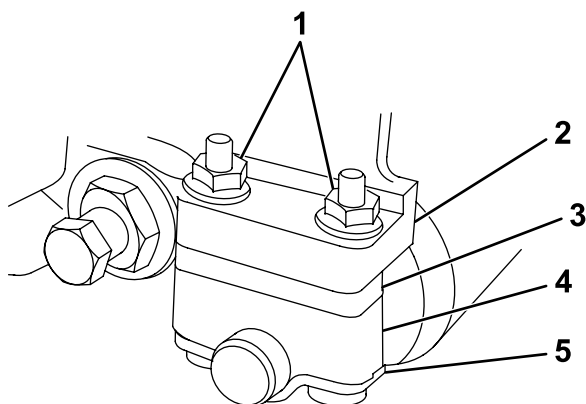

G024723

Figura 1

- | | |
|--|--------------------------|
| 1. Dadi di montaggio | 4. Distanziale del rullo |
| 2. Flangia di montaggio piastra laterale | 5. Fermo del rullo |
| 3. Spessore | |

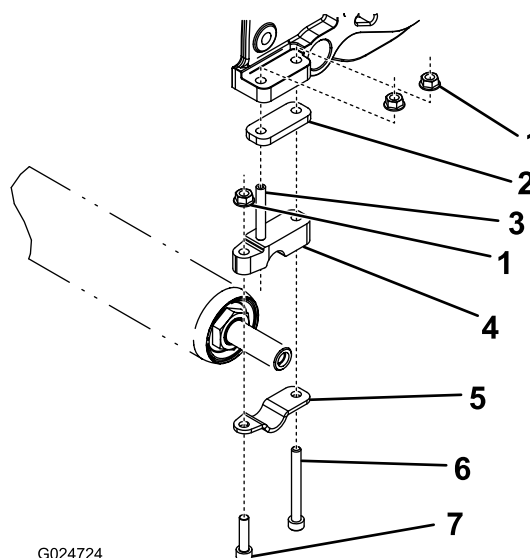

G024724

Figura 2

Altezza di taglio tra 3–25 mm

- | | |
|---------------------------|--------------------|
| 1. Dado a testa flangiata | 5. Fermo del rullo |
| 2. Spessore | 6. Bullone lungo |
| 3. Vite di arresto | 7. Bullone corto |
| 4. Distanziale del rullo | |

3. Installate le parti sciolte e lo spessore rimosso in precedenza come mostrato in Figura 2 o Figura 3, a seconda dell'altezza di taglio desiderata.
4. Regolate l'altezza di taglio desiderata e serrate i fermi di montaggio dei bracci dell'altezza di taglio.



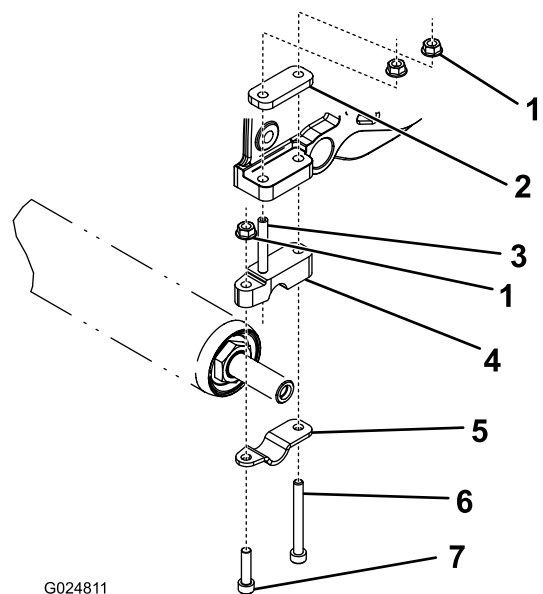

G024811

Figura 3

Altezza di taglio tra 1,5–6 mm

- | | |
|---------------------------|--------------------|
| 1. Dado a testa flangiata | 5. Fermo del rullo |
| 2. Spessore | 6. Bullone lungo |
| 3. Vite di arresto | 7. Bullone corto |
| 4. Distanziale del rullo | |