



Kit avvisatore acustico del cesto

Trattorino Greensmaster® 3300/3400 Serie TriFlex™

N° del modello 120-2790

Istruzioni di installazione

⚠ AVVERTENZA

CALIFORNIA

Avvertenza norma "Proposition 65"

Il presente prodotto contiene una o più sostanze chimiche che nello Stato della California sono considerate cancerogene e causa di anomalie congenite o di altre problematiche della riproduzione.

Importante: Per utilizzare questo kit, dovete spostare il groomer eventualmente installato nel foro di montaggio inferiore nei fori di montaggio superiori o intermedi; fate riferimento alle *Istruzioni di installazione del groomer* per maggiori informazioni.

Installazione degli avvisatori acustici del cesto

1. Rimuovete i 6 avvisatori acustici del cesto esistenti e i relativi 12 bulloni di fissaggio dai 3 elementi di taglio. Conservate i bulloni.
2. Installate i nuovi avvisatori del cesto utilizzando i bulloni rimossi nella fase 1 come mostrato in Figura 1.

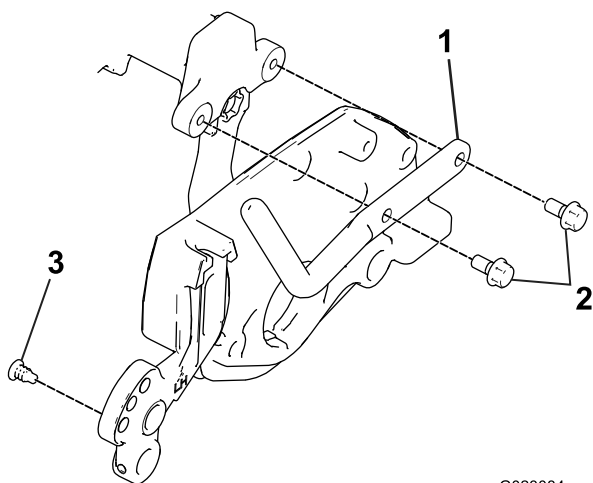

G023084

Figura 1

- | | |
|------------------------------------|----------|
| 1. Avvisatore acustico del cesto | 3. Tappo |
| 2. Bulloni (rimossi in precedenza) | |

3. In caso di groomer montati sugli elementi di taglio, installate i tappi di plastica nei fori di montaggio groomer inferiori, come mostrato in Figura 1.

