



Kit de amortiguador

Fumigador de césped Multi-Pro® 5800

Nº de modelo 127-2937

Instrucciones de instalación

El kit incluye un amortiguador de recambio para un amortiguador desgastado o dañado.

⚠ ADVERTENCIA

CALIFORNIA Advertencia de la Propuesta 65

Este producto contiene una o más sustancias químicas que el Estado de California considera causantes de cáncer, defectos congénitos o trastornos del sistema reproductor.

El uso de este producto puede provocar la exposición a sustancias químicas que el Estado de California considera causantes de cáncer, defectos congénitos u otros trastornos del sistema reproductor.

Instalación

Piezas sueltas

Utilice la tabla siguiente para verificar que no falta ninguna pieza.

Descripción	Cant.	Uso
Tuerca	2	Instalación del amortiguador.
Espaciador	2	
Casquillo	4	
Amortiguador	1	
Manguito	2	
Arandela	2	
Perno	2	



Instalación del amortiguador

1. Apague la máquina y deje que se enfríe.
2. Desconecte el cable negativo de la batería.
3. Localice el hueco de la rueda en la parte delantera de la máquina.



Figura 1

1. Hueco de la rueda

4. Eleve el extremo delantero de la máquina y coloque un gato fijo apropiado para soportar el extremo delantero.
5. Retire el amortiguador usado desenroscando las tuercas y los pernos del amortiguador (Figura 2 y Figura 3).

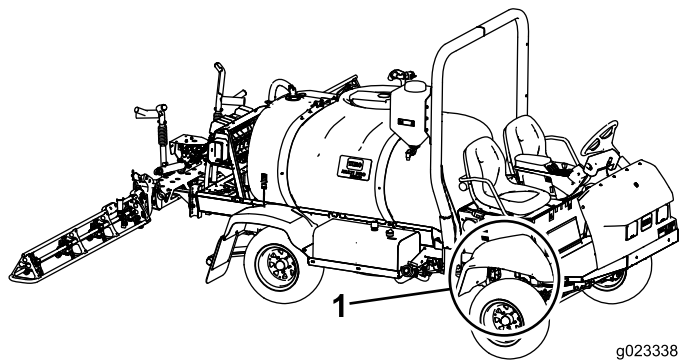

Figura 2

1. Tuerca
2. Amortiguador

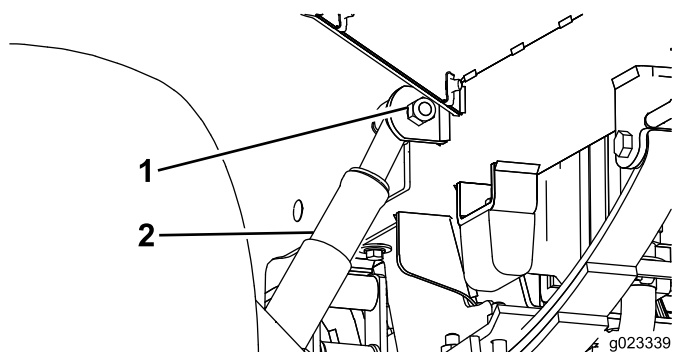

Figura 3

1. Amortiguador
2. Tuerca

6. Instale el amortiguador nuevo (Figura 4) usando las mismas fijaciones en las mismas posiciones que en el amortiguador antiguo (Figura 2 y Figura 3).

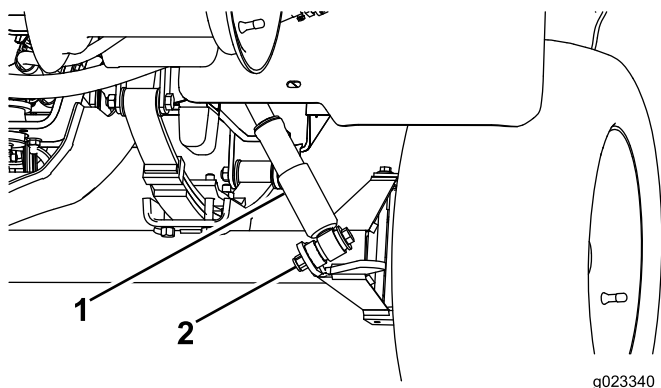
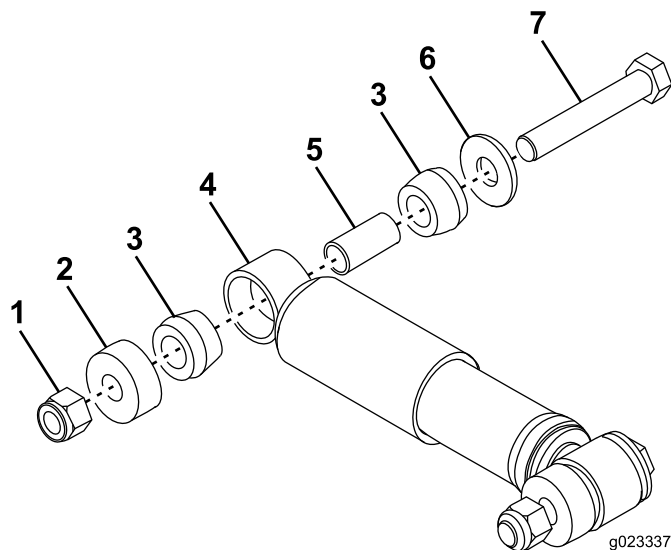

Figura 4

- | | |
|-----------------|-------------|
| 1. Tuerca | 5. Manguito |
| 2. Espaciador | 6. Arandela |
| 3. Casquillo | 7. Perno |
| 4. Amortiguador | |

7. Conecte el cable negativo de la batería.