



Kit de gato

Unidad de tracción Groundsmaster® Serie 7200

Nº de modelo 30483

Instrucciones de instalación

Seguridad

⚠ ADVERTENCIA

CALIFORNIA Advertencia de la Propuesta 65

Este producto contiene una o más sustancias químicas que el Estado de California considera causantes de cáncer, defectos congénitos o trastornos del sistema reproductor.

Pegatinas de seguridad e instrucciones



Las pegatinas de seguridad e instrucciones están a la vista del operador y están ubicadas cerca de cualquier zona de peligro potencial. Sustituya cualquier pegatina que esté dañada o que falte.

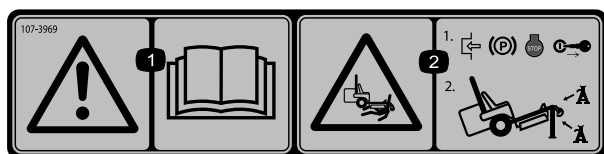

107-3969

1. Advertencia – lea el *Manual del operador*.
2. Peligro de aplastamiento, cortacésped – 1) Ponga el freno de estacionamiento, pare el motor y retire la llave de contacto; 2) Eleve la máquina correctamente y coloque soportes adecuados antes de trabajar debajo de la máquina.

Piezas sueltas

Utilice la tabla siguiente para verificar que no falta ninguna pieza.

Descripción	Cant.	Uso
Gato con pasador	1	Instale el gato
Soporte del gato	1	
Perno, 3/8 x 3-1/4 pulgadas	2	
Arandela plana, 0,406 x 0,813 pulgada	2	
Tuerca con arandela prensada, 3/8 pulgada	2	



Instalación del gato

1. Sujete el soporte del gato al brazo de la rueda giratoria con 2 pernos (3/8 x 3-1/4 pulgadas), arandelas planas (0,406 x 0,813 pulgada) y tuercas con arandela prensada (3/8 pulgada). Posicione los componentes según se muestra en Figura 1. Asegúrese de posicionar el soporte del gato en la sección recta del brazo de la rueda.



Figura 1

- | | |
|--------------------------------|--|
| 1. Brazo de la rueda giratoria | 4. Arandela plana, 0,406 x 0,813 pulgada |
| 2. Soporte del gato | 5. Tuerca con arandela prensada, 3/8 pulgada |
| 3. Perno, 3/8 x 3-1/4 pulgadas | |

2. Inserte el tubo del gato en el tubo del soporte, alinee los taladros de montaje y sujete el gato con el pasador (Figura 2).

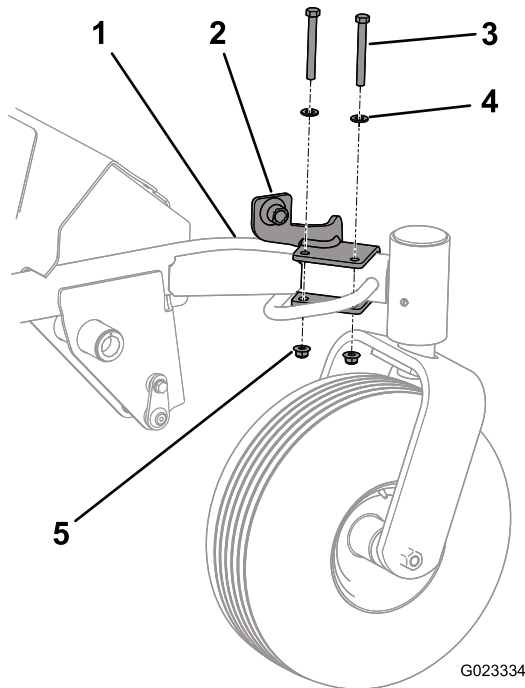

Figura 2

3. Gire la manivela del gato para elevar o bajar el gato a la altura deseada.
4. Para guardar el gato:
 - Alinee los taladros del tubo del gato con el taladro del tubo de almacenamiento situado en la parte superior del soporte del gato (Figura 3).

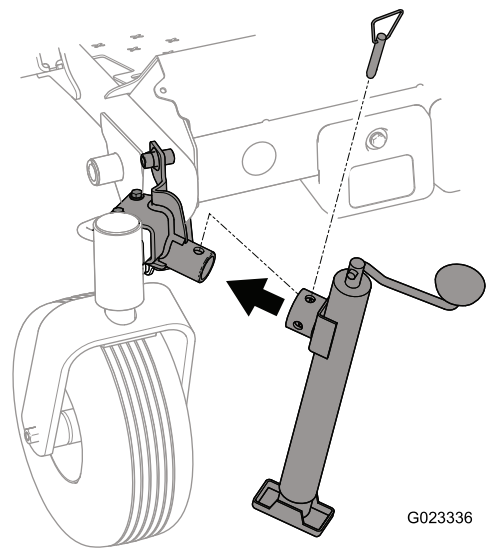
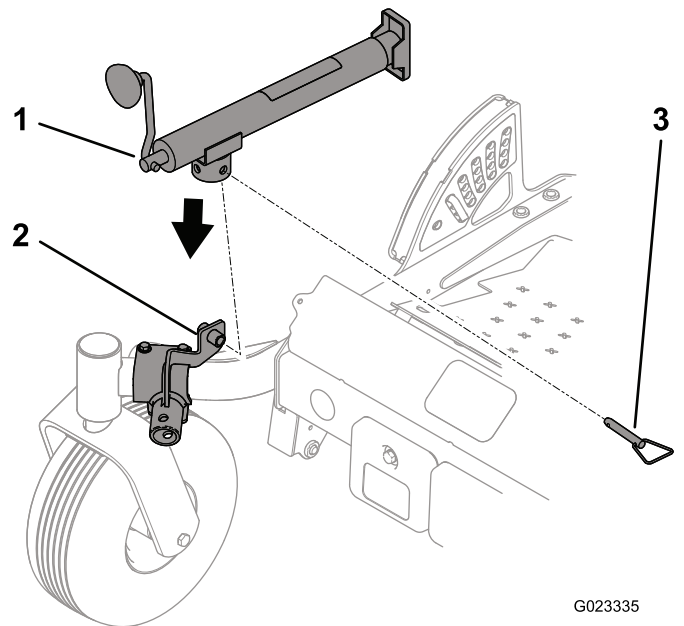

Figura 3

- | | |
|------------------------------------|---------------------|
| 1. Gato | 3. Pasador del gato |
| 2. Tubo de almacenamiento del gato | |

- Sujete el gato al tubo de almacenamiento con el pasador (Figura 3).