



Kit de Control de carga

Unidad de tracción RT1200

Nº de modelo 25510

Nº de modelo 25510E

Instrucciones de instalación

⚠ ADVERTENCIA

CALIFORNIA Advertencia de la Propuesta 65

Este producto contiene una o más sustancias químicas que el Estado de California considera causantes de cáncer, defectos congénitos o trastornos del sistema reproductor.

Piezas sueltas

Utilice la tabla siguiente para verificar que no falta ninguna pieza.

Descripción	Cant.	Uso
Computadora de control de carga	1	Instale la computadora de control de carga
Perno	2	
Arandela	4	

Instalación de la computadora de control de carga

1. Retire el panel de acceso izquierdo del motor.

Nota: Para instalar la computadora de control de carga es necesario tener acceso al lado del motor del mamparo que separa el motor del operador. La computadora puede instalarse sin retirar ninguna de las piezas existentes, pero es difícil. Para facilitar la instalación, puede retirarse la caja del limpiador de aire y la placa de montaje (Figura 1). Vuelva a colocarlos cuando termine de instalar la computadora.



Figura 1

1. Caja del limpiador de aire

2. Aparte el cableado e instale la computadora de control de carga a las tuercas soldadas del mamparo usando dos pernos y cuatro arandelas, según se muestra en Figura 2.



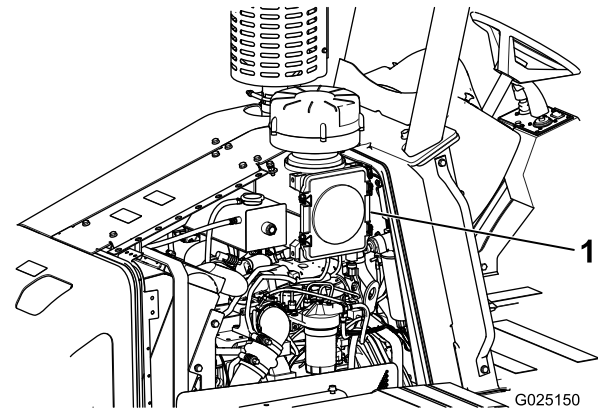
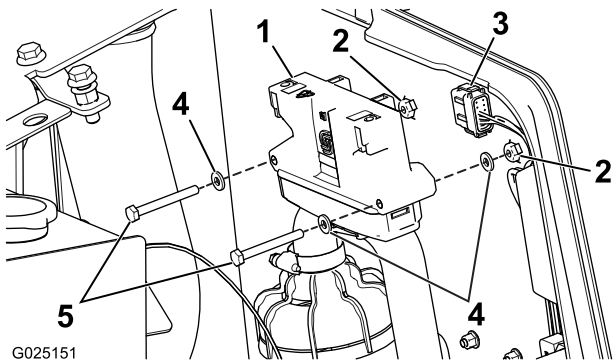

Figura 2

- | | |
|------------------------------------|----------------------------|
| 1. Computadora de control de carga | 4. Arandela (3 ilustradas) |
| 2. Tuerca soldada | 5. Pernos |
| 3. Conector de control de carga | |

-
3. Conecte el conector del control de carga del arnés de cables principal (Figura 2) al puerto de la parte inferior de la computadora.
 4. Vuelva a colocar el panel de acceso.