



Cortacésped CE de 100 pulgadas – Kit de cubiertas

Unidad de tracción Groundsmaster® 7210 o Máquina multiuso Groundsmaster® 360

Nº de modelo 30687

Form No. 3386-718 Rev A

Instrucciones de instalación

⚠ ADVERTENCIA

CALIFORNIA

Advertencia de la Propuesta 65

Este producto contiene una o más sustancias químicas que el Estado de California considera causantes de cáncer, defectos congénitos o trastornos del sistema reproductor.

Piezas sueltas

Utilice la tabla siguiente para verificar que no falta ninguna pieza.

| Procedimiento | Descripción | Cant. | Uso |
|---------------|---|-----------------------|---|
| 1 | No se necesitan piezas | – | Prepare el cortacésped. |
| 2 | Protector de las poleas Tuerca de retención | 1 1 | Monte el protector de las poleas. |
| 3 | Protector delantero | 2 | Monte los protectores delanteros. |
| 4 | Protector derecho Protector izquierdo | 1 1 | Monte los protectores laterales. |
| 5 | Tuerca de retención | 2 | Instale las tuercas de retención. |
| 6 | Soporte de giro Perno (3/8 pulgada) Arandela de freno Tuerca de retención | 1 2 2 1 | Monte el soporte de giro. |
| 7 | Guía del protector Tuerca con arandela prensada | 2 4 | Monte la guía del protector. |
| 8 | Cubierta derecha Tuerca con arandela prensada Perno Tuerca rápida | 1 3 3 1 | Monte la cubierta derecha. |
| 9 | Cubierta izquierda Tuerca de retención Tuerca con arandela prensada Perno Tuerca rápida | 1 2 3 3 1 | Monte la cubierta izquierda. |
| 10 | Cubierta central Tuerca rápida Perno | 1 3 3 | Monte la cubierta central (Groundsmaster 7210 solamente) |



| Procedimiento | Descripción | Cant. | Uso |
|---------------|--|-------|--|
| 11 | Soporte del protector (Groundsmaster 7210) | 1 | Monte el soporte del protector. |
| | Soporte del protector (Groundsmaster 360) | 1 | |
| | Tornillo de cabeza hexagonal (5/16 x 4 pulgadas) | 1 | |
| | Arandela | 1 | |
| | Tuerca con arandela prensada | 1 | |
| 12 | Protector del árbol de transmisión | 1 | Monte el protector del árbol de transmisión. |
| | Perno de cuello largo | 1 | |
| | Arandela (0,469 x 0,922 pulgada) | 1 | |
| | Tuerca rápida | 1 | |

Documentación y piezas adicionales

| Descripción | Cant. | Uso |
|------------------------------|-------|--|
| Instrucciones de instalación | 1 | Consulte las instrucciones para instalar el Kit. |
| Catálogo de piezas | 1 | Utilice el catálogo para consultar los números de pieza. |

1

Preparación del cortacésped

No se necesitan piezas

Procedimiento

1. Baje la carcasa de corte al ajuste de altura de corte de 2,5 cm, mueva la palanca del acelerador a la posición de Lento, pare el motor, ponga el freno de estacionamiento y retire la llave de contacto.
2. Retire las 4 cubiertas de las correas de la parte superior de la unidad de corte.
3. Elimine los residuos de la parte superior de la unidad de corte.

2

Montaje del protector de las poleas

Piezas necesarias en este paso:

| | |
|---|-------------------------|
| 1 | Protector de las poleas |
| 1 | Tuerca de retención |

Procedimiento

1. Coloque la tuerca de retención en el protector de las poleas (Figura 1).

Nota: La tuerca de retención se utilizará más tarde en la instalación de la cubierta central (Groundsmaster 7210 solamente).



Figura 1

1. Protector de las poleas
2. Tuerca de retención

2. Retire las 2 tuercas y 2 arandelas del soporte de montaje de la caja de engranajes, e instale el protector de las poleas en la unidad de corte (Figura 2).

Nota: Utilice los tornillos, las arandelas y los pernos de cuello cuadrado que retiró para sujetar el protector de las poleas a la unidad de corte.

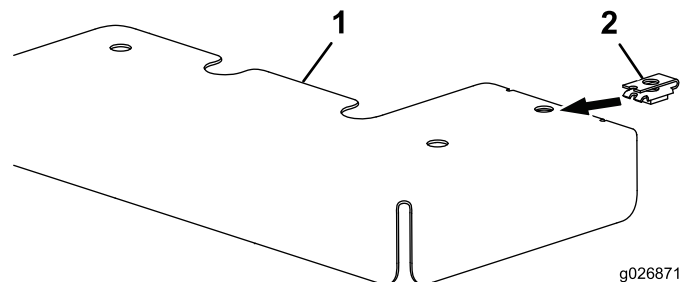
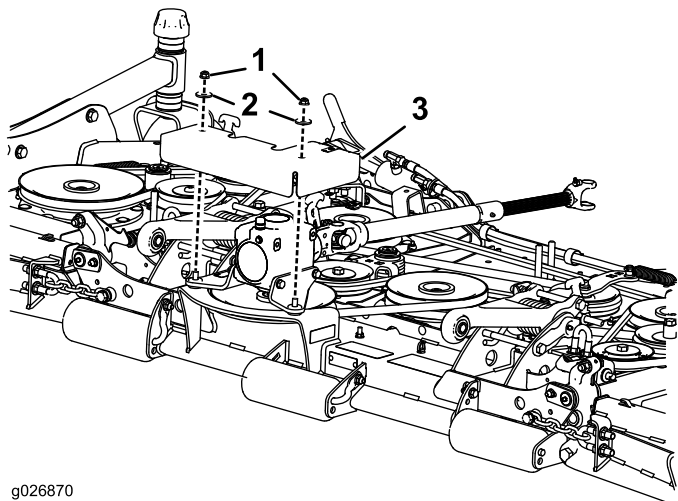

g026870

Figura 2

1. Tuerca (2)
2. Arandela (2)
3. Protector de las poleas

3

Montaje de los protectores delanteros

Piezas necesarias en este paso:

| | |
|---|---------------------|
| 2 | Protector delantero |
|---|---------------------|

Procedimiento

Instale los protectores delanteros derecho e izquierdo en la máquina (Figura 3).

Nota: Retire las tuercas de la parte delantera de los ejes de cuchilla derecho e izquierdo y utilícelos para instalar los protectores delanteros.

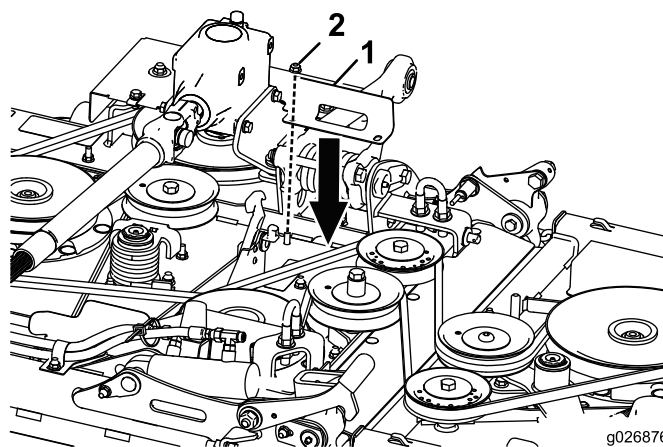
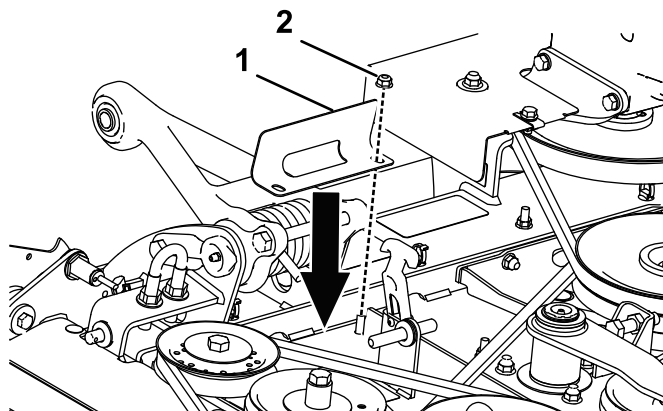

g026876

Figura 3

1. Protector delantero
2. Tuerca

4

Montaje de los protectores laterales

Piezas necesarias en este paso:

| | |
|---|---------------------|
| 1 | Protector derecho |
| 1 | Protector izquierdo |

Procedimiento

1. Retire los topes derecho e izquierdo (Figura 4).

Nota: Guarde los topes; se utilizarán para sujetar los protectores.



Figura 4

- | | |
|------------------------|----------------------|
| 1. Protector izquierdo | 4. Perno |
| 2. Tope | 5. Abrazadera |
| 3. Tuerca | 6. Protector derecho |

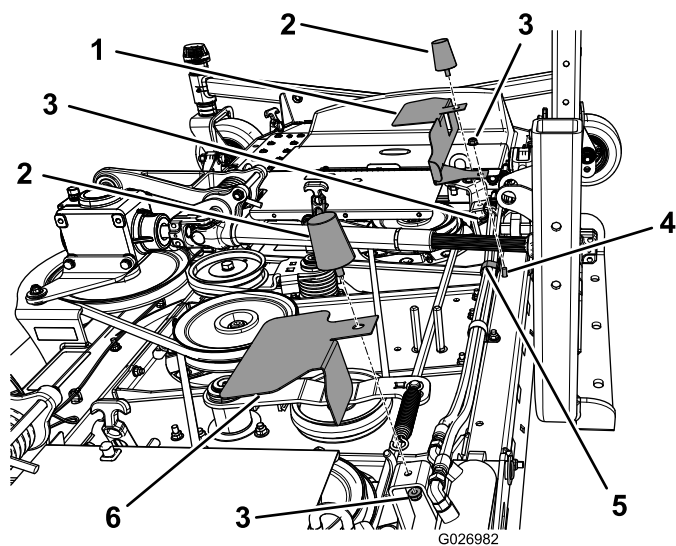

Figura 5

- | | |
|-----------|------------------------|
| 1. Tope | 4. Abrazadera |
| 2. Tuerca | 5. Protector izquierdo |
| 3. Perno | |

2. Retire la tuerca de la abrazadera del lado derecho de la carcasa.
3. Instale los protectores según se indica en Figura 4 y Figura 5.

Nota: Coloque el protector izquierdo debajo de la abrazadera, y utilice el perno y la tuerca existentes para fijar el protector y la abrazadera. Utilice un tope existente y una tuerca para sujetar cada protector.

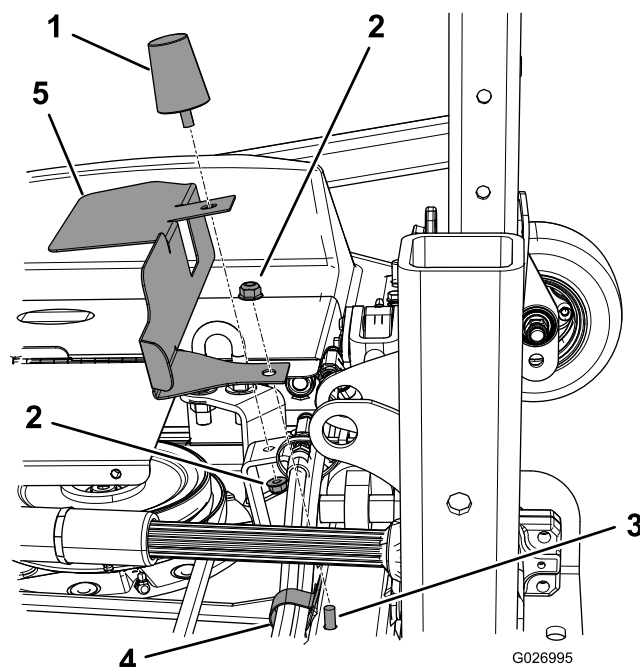
5

Instalación de las tuercas de retención

Piezas necesarias en este paso:

| | |
|---|---------------------|
| 2 | Tuerca de retención |
|---|---------------------|

Procedimiento

Instale las tuercas de retención en la parte trasera de la carcasa (Figura 6).



Figura 6

1. Tuerca de retención (2)

6

Montaje del soporte de giro

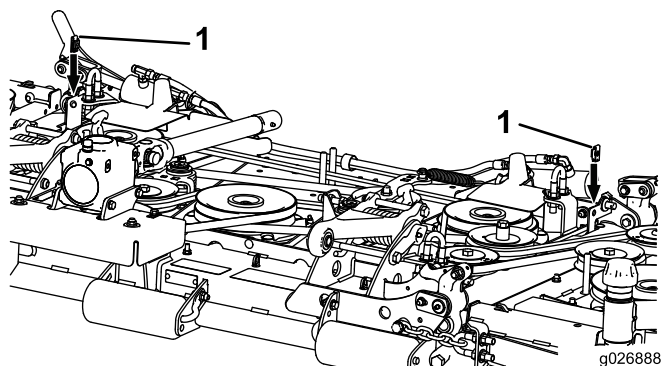
Piezas necesarias en este paso:

| | |
|---|---------------------|
| 1 | Soporte de giro |
| 2 | Perno (3/8 pulgada) |
| 2 | Arandela de freno |
| 1 | Tuerca de retención |

Procedimiento

1. Instale la tuerca de retención en el soporte de giro (Figura 7).



Figura 7

1. Tuerca de retención
2. Soporte de giro

2. Instale el soporte de giro en la caja de engranajes (Figura 8).

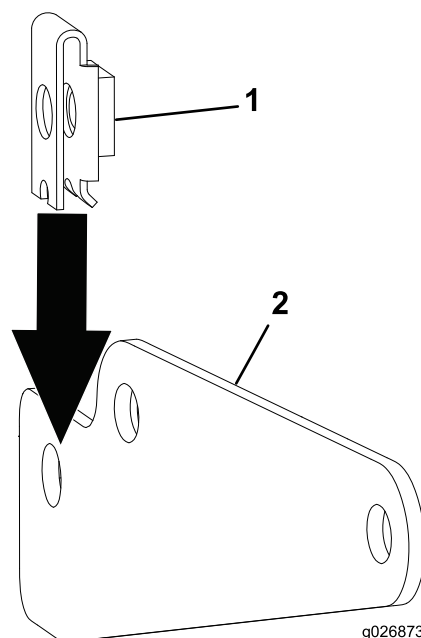

Figura 8

1. Perno (3/8 pulgada)
2. Arandela de freno
3. Soporte de giro
4. Caja de engranajes

7

Montaje de la guía del protector

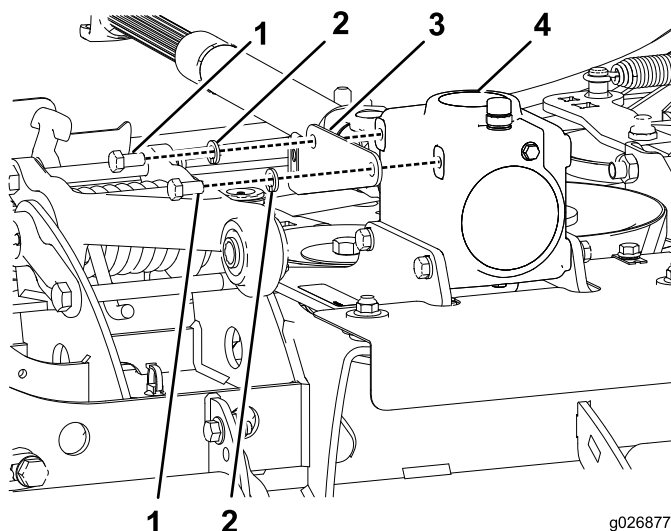
Piezas necesarias en este paso:

| | |
|---|------------------------------|
| 2 | Guía del protector |
| 4 | Tuerca con arandela prensada |

Procedimiento

1. Retire las cubiertas de plástico izquierda y derecha.
2. Perfore dos taladros de 8,7 mm en cada cubierta de plástico (Figura 9 y Figura 10).

Nota: Utilice Figura 9 y Figura 10 para medir la posición de los taladros de 8,7 mm en las cubiertas. Alinee el taladro delantero de cada cubierta con el borde de la placa pisable.



Figura 9
Cubierta de plástico derecha

- | | |
|------------|-------------------------|
| 1. 3,3 cm | 5. Placa pisable |
| 2. 8,7 mm | 6. 22,8 cm |
| 3. 57,8 cm | 7. Cubierta de plástico |
| 4. 8,7 mm | |

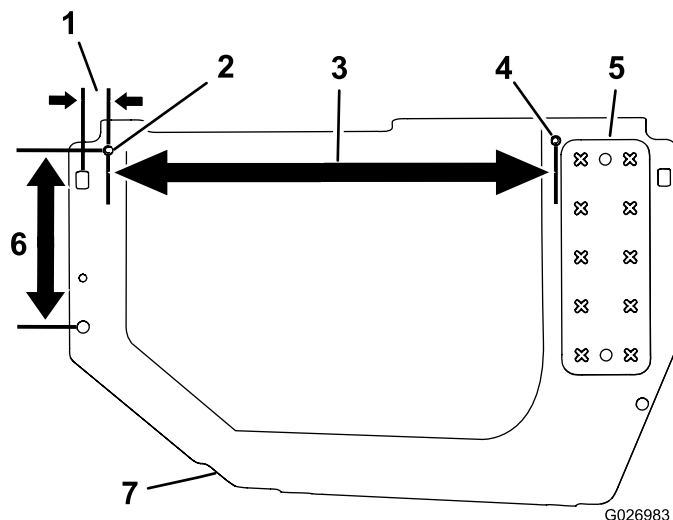

Figura 10
Cubierta de plástico izquierda

- | | |
|------------------|-------------------------|
| 1. Placa pisable | 5. 3,3 cm |
| 2. 8,7 mm | 6. 22,8 cm |
| 3. 57,8 cm | 7. Cubierta de plástico |
| 4. 8,7 mm | |

3. Instale una guía de protector en cada cubierta (Figura 11).

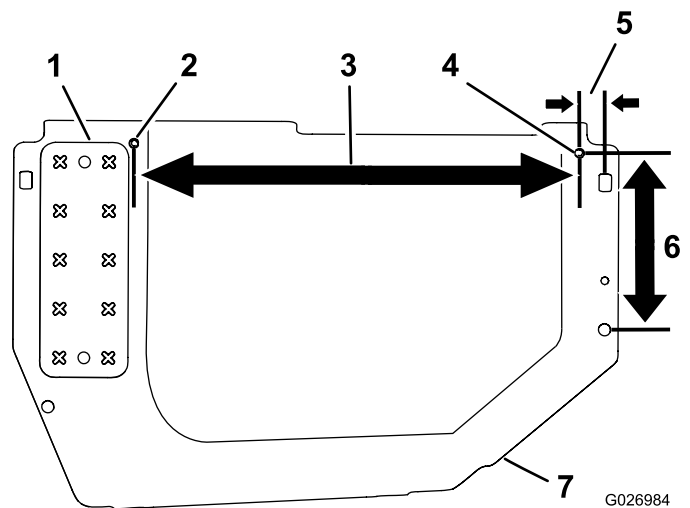

Figura 11

- | | |
|-------------------------|---------------------------------|
| 1. Cubierta de plástico | 3. Tuerca con arandela prensada |
| 2. Guía del protector | |

4. Instale un perno y una tuerca rápida en la cubierta de plástico derecha (Figura 12).

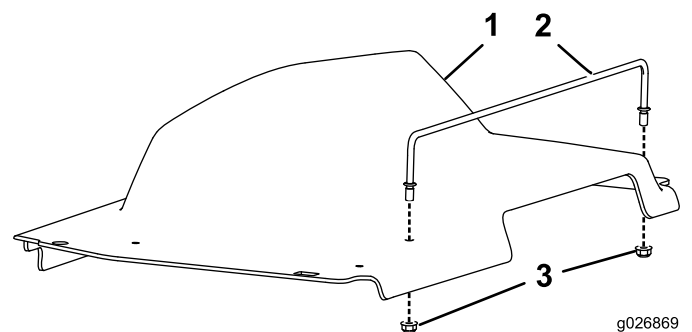

Figura 12

1. Cubierta de plástico
2. Perno
3. Tuerca rápida

5. Instale un perno y una tuerca rápida en la cubierta de plástico izquierda (Figura 13).

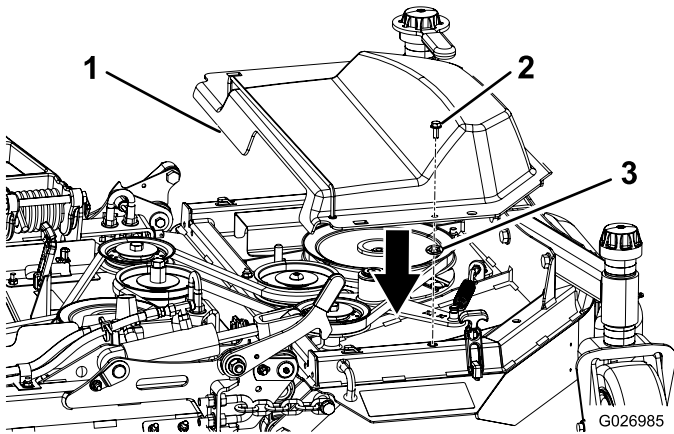

Figura 13

1. Perno
2. Cubierta de plástico
3. Tuerca rápida

8

Montaje de la cubierta derecha

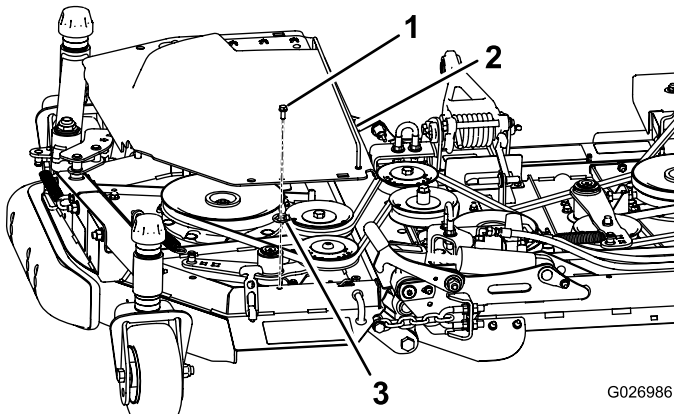
Piezas necesarias en este paso:

| | |
|---|------------------------------|
| 1 | Cubierta derecha |
| 3 | Tuerca con arandela prensada |
| 3 | Perno |
| 1 | Tuerca rápida |

Procedimiento

1. Retire el protector de la cubierta derecha de la máquina.
2. Perfore 2 taladros de 8,6 mm en el protector de la cubierta derecha (Figura 14).

Nota: Consulte Figura 14 y mida la posición de los taladros de 8,6 mm



Figura 14

1. 9,65 mm
2. 15,2 cm
3. Taladro de 8,6 mm
4. 2,84 cm

3. Instale el protector de la cubierta derecha en la cubierta derecha (Figura 15).

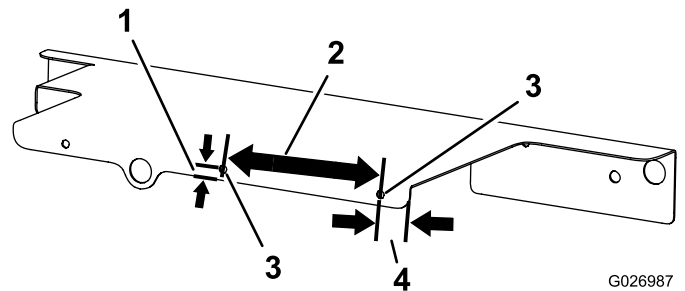

Figura 15

1. Cubierta derecha
2. Perno (2)
3. Tuerca con arandela prensada (2)
4. Protector de la cubierta derecha

4. Instale un perno y una tuerca rápida en el protector (Figura 16).

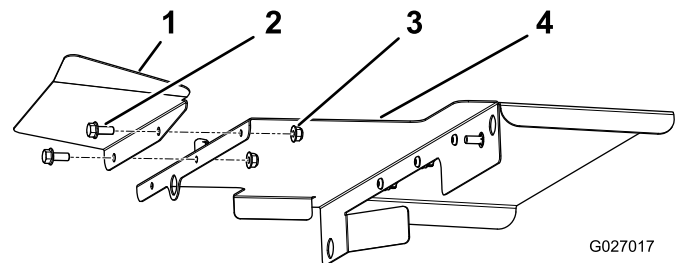

Figura 16

1. Tuerca rápida
2. Perno
3. Tuerca de retención

5. Instale las cubiertas combinadas en la carcasa (Figura 16).

9

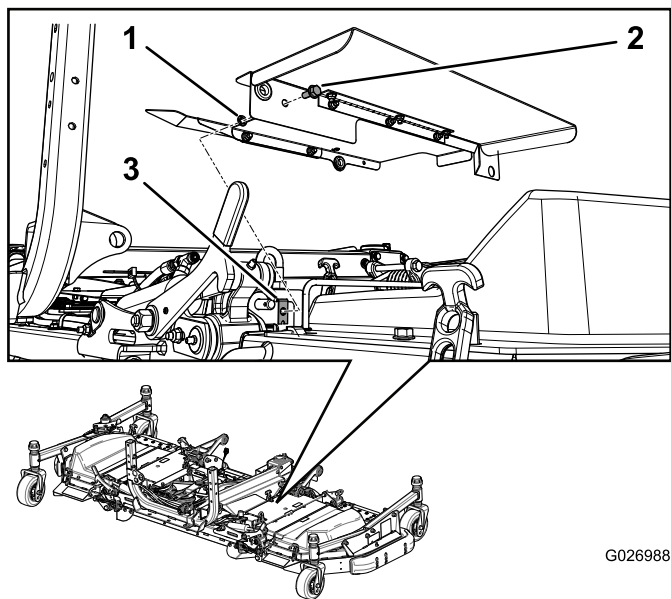
Montaje de la cubierta izquierda

Piezas necesarias en este paso:

| | |
|---|------------------------------|
| 1 | Cubierta izquierda |
| 2 | Tuerca de retención |
| 3 | Tuerca con arandela prensada |
| 3 | Perno |
| 1 | Tuerca rápida |

Procedimiento

1. Retire el protector de la cubierta izquierda de la máquina.
2. Perfore 3 taladros de 8,6 mm en el protector de la cubierta izquierda (Figura 17).



Figura 17

1. Protector de la cubierta izquierda
2. 2,84 cm
3. 15,2 cm
4. 9,65 mm
5. Taladro de 8,6 mm

3. Instale 2 tuercas de retención en la cubierta izquierda (Figura 18).

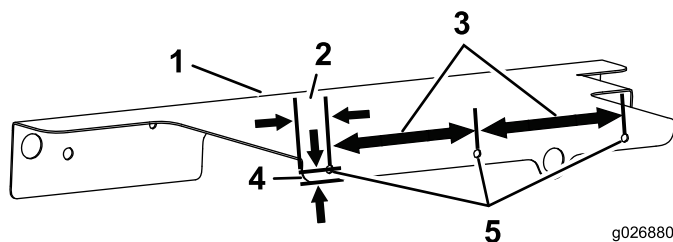

Figura 18

1. Cubierta izquierda
2. Tuercas de retención

4. Instale el protector de la cubierta izquierda en la cubierta izquierda (Figura 19).

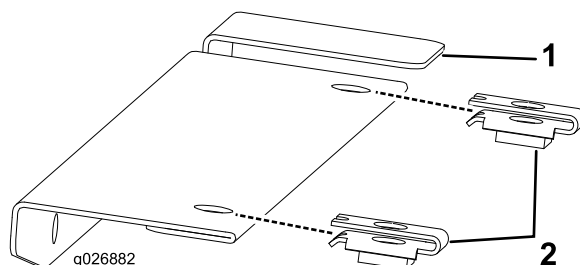

Figura 19

1. Protector de la cubierta izquierda
2. Tuerca con arandela prensada (3)
3. Cubierta izquierda
4. Perno (3)

5. Instale un perno y una tuerca rápida en el protector (Figura 20).

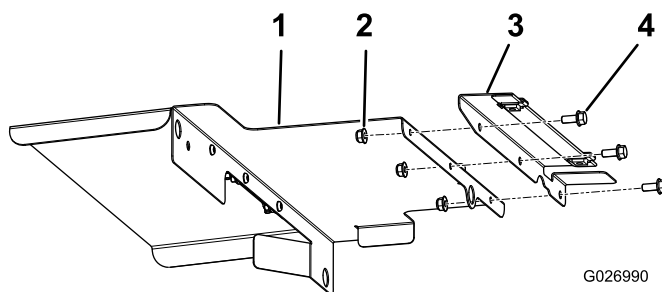

Figura 20

1. Perno
2. Tuerca rápida
3. Tuerca de retención (previamente instalada)

6. Instale las cubiertas combinadas en la carcasa (Figura 20).

10

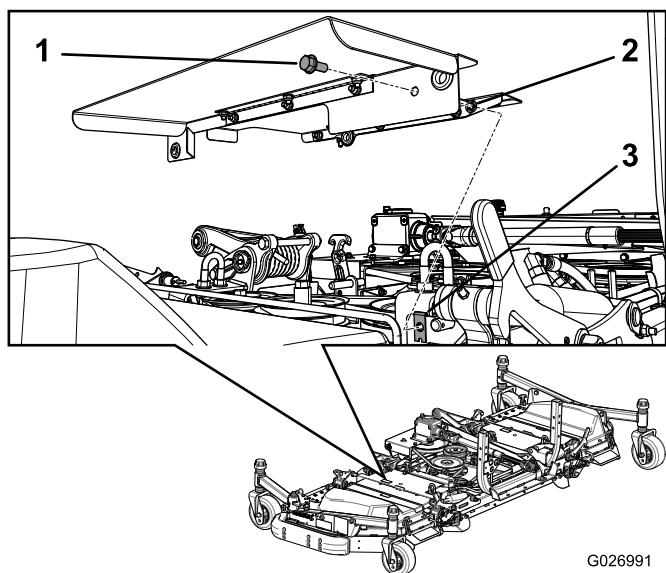
Montaje de la cubierta central (Groundsmaster 7210 solamente)

Piezas necesarias en este paso:

| | |
|---|------------------|
| 1 | Cubierta central |
| 3 | Tuerca rápida |
| 3 | Perno |

Procedimiento

Instale la cubierta central en la carcasa (Figura 21).

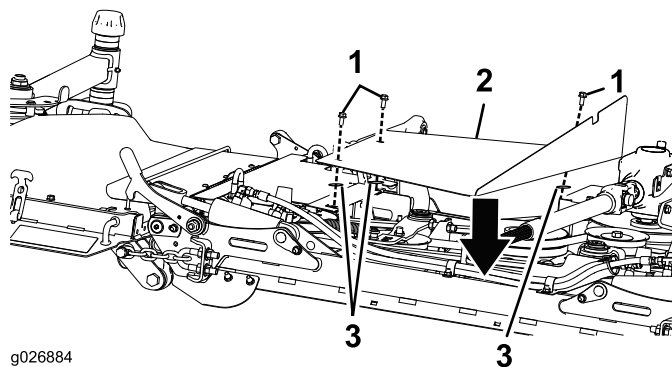

g026884

Figura 21

1. Pernos
2. Cubierta central
3. Tuercas rápidas

11

Montaje del soporte del protector

Piezas necesarias en este paso:

| | |
|---|--|
| 1 | Soporte del protector (Groundsmaster 7210) |
| 1 | Soporte del protector (Groundsmaster 360) |
| 1 | Tornillo de cabeza hexagonal (5/16 x 4 pulgadas) |
| 1 | Arandela |
| 1 | Tuerca con arandela prensada |

Montaje del soporte del protector en el Groundsmaster 7210

Instale el soporte del protector en el lado derecho del bastidor con un tornillo de cabeza hexagonal, una arandela y una tuerca con arandela prensada. Utilice el taladro grande de la parte delantera del bastidor para la instalación. La pestaña del protector entra en el taladro pequeño del bastidor (Figura 22).



Figura 22

G026989

1. Tuerca con arandela prensada
2. Soporte del protector
3. Arandela
4. Tornillo de cabeza hexagonal (5/16 x 4 pulgadas)

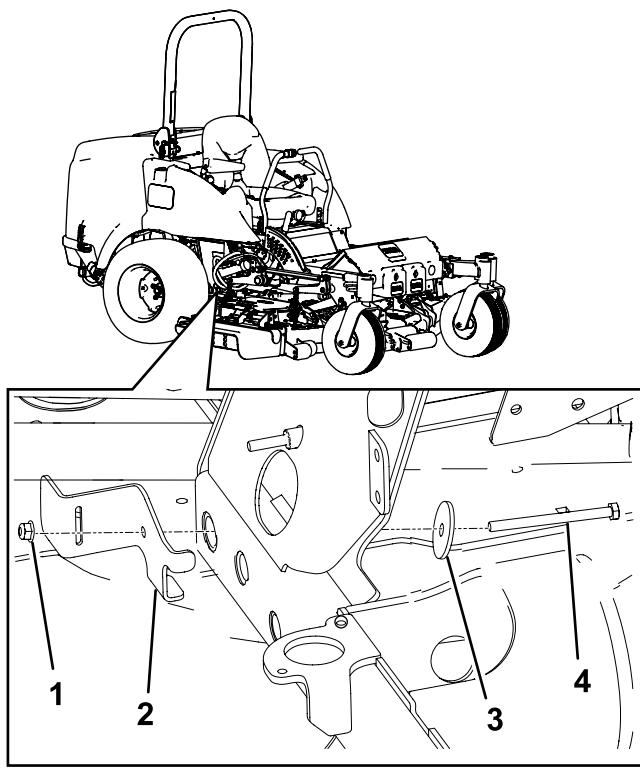

Figura 24

G027038

1. Perno
2. Soporte del protector
3. Tuerca

Montaje del soporte del protector en el Groundsmaster 360

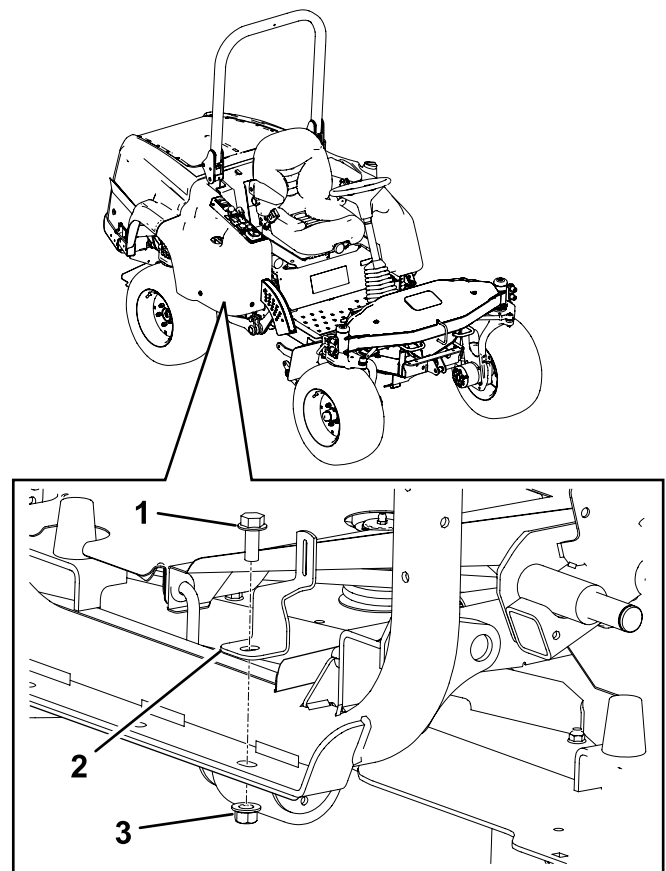
1. En el lado derecho de la máquina, retire la tuerca y el perno que sujetan el bastidor trasero al delantero (Figura 23).



Figura 23

g026736

1. Perno
2. Tuerca

2. Instale el soporte del protector en el lado derecho del bastidor con el perno y la tuerca que retiró en el paso anterior (Figura 24).

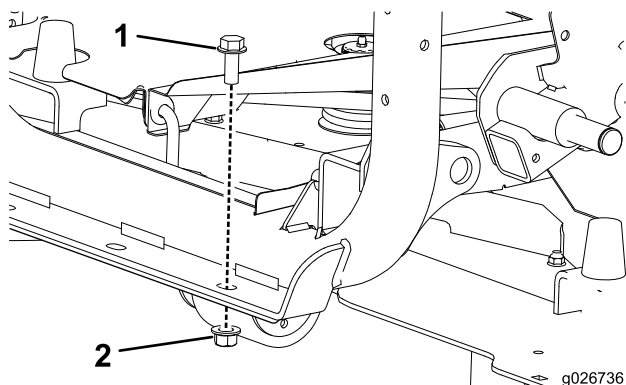
1 2

Montaje del protector del árbol de transmisión

Piezas necesarias en este paso:

| | |
|---|------------------------------------|
| 1 | Protector del árbol de transmisión |
| 1 | Perno de cuello largo |
| 1 | Arandela (0,469 x 0,922 pulgada) |
| 1 | Tuerca rápida |

Procedimiento

1. Instale un perno, la arandela y una tuerca rápida en el protector.



Figura 25

- | | |
|---------------------------------------|--------------------|
| 1. Perno de cuello largo | 4. Tuerca rápida |
| 2. Protector del árbol de transmisión | 5. Soporte de giro |
| 3. Arandela (0,469 x 0,922 pulgada) | |

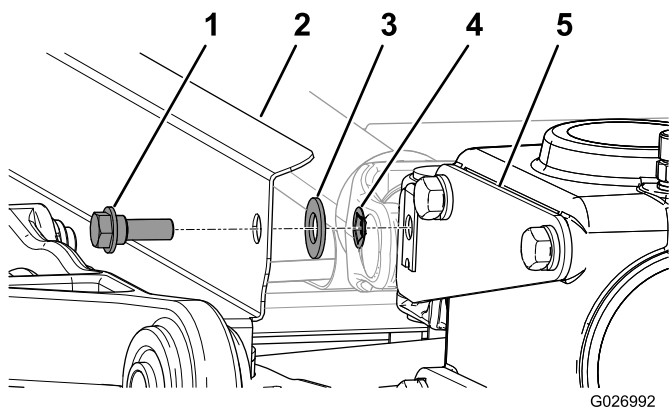

Figura 27

Groundsmaster 360

- | | |
|--------------------------|---------------------------------------|
| 1. Soporte del protector | 2. Protector del árbol de transmisión |
|--------------------------|---------------------------------------|

2. Instale el protector del árbol de transmisión a través de la ranura del soporte del protector que se instaló en el procedimiento 11 Montaje del soporte del protector (página 9); consulte Figura 26 o Figura 27.

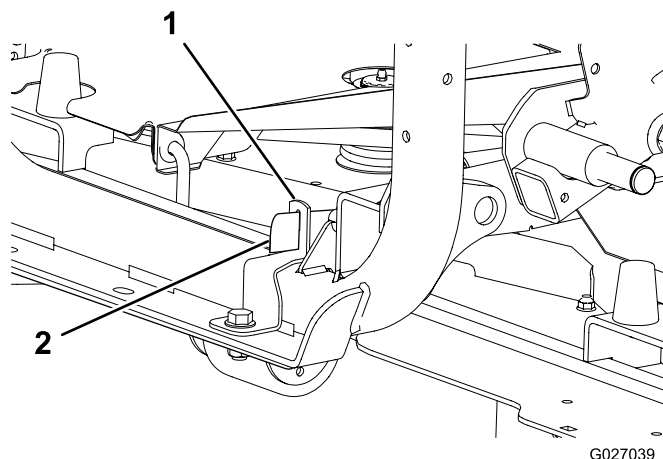

Figura 26

Groundsmaster 7210

- | | |
|--------------------------|---------------------------------------|
| 1. Soporte del protector | 2. Protector del árbol de transmisión |
|--------------------------|---------------------------------------|

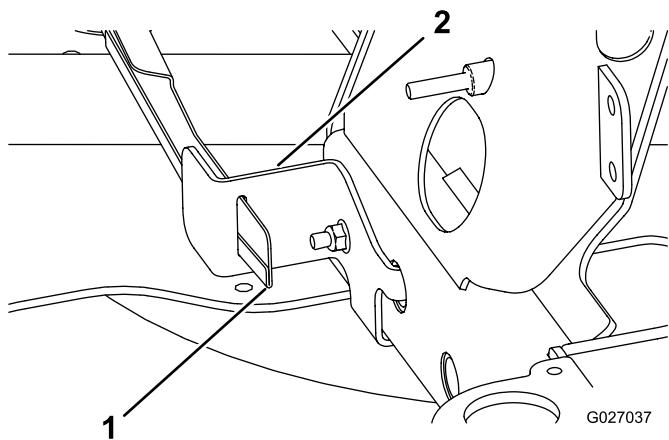

Count on it.