



Kit de alarme de segurança

Veículo utilitário Workman® HDX-Auto

Modelo nº 127-8729

Form No. 3382-691 Rev B

Instruções de instalação

Peças soltas

Utilize a tabela abaixo para verificar se todas as peças foram enviadas.

Descrição	Quantidade	Utilização
Alarme de segurança	1	Instalação do kit.
Parafuso sextavado	2	
Porca	2	
Cablagem	1	
Cinta de cabos	6	

Instalação do kit

1. Coloque a máquina numa superfície nivelada, pare o motor, aplique o travão de mão e retire a chave da ignição.
2. Retire as duas porcas do pino de massa do alarme de segurança (Figura 1).

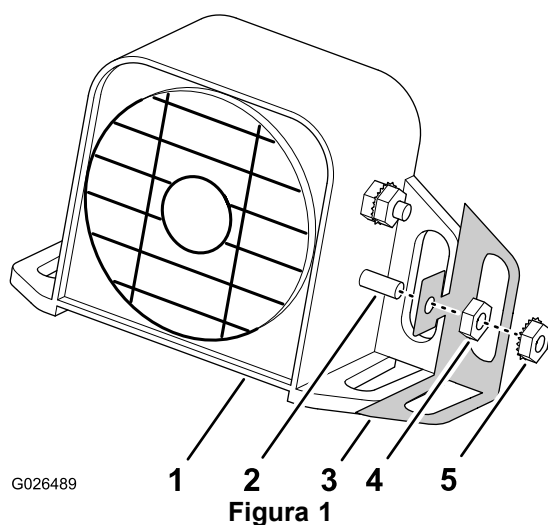

1. Alarme de segurança
2. Pino de massa
3. Fita de ligação à terra
4. Porca chata
5. Porca em estrela

3. Retire a fita de ligação à terra do pino do alarme (Figura 1).

Nota: Deite fora a fita de ligação à terra.

4. Instale a porca de terminal plano no terminal de ligação à terra apertando à mão (Figura 1).

5. Ligue o alarme de segurança ao suporte traseiro da máquina utilizando os parafusos e porcas sextavados (Figura 2).



Figura 2

1. Porca
2. Alarme de segurança
3. Parafuso sextavado



6. Prenda a cablagem ao alarme de segurança (Figura 3).

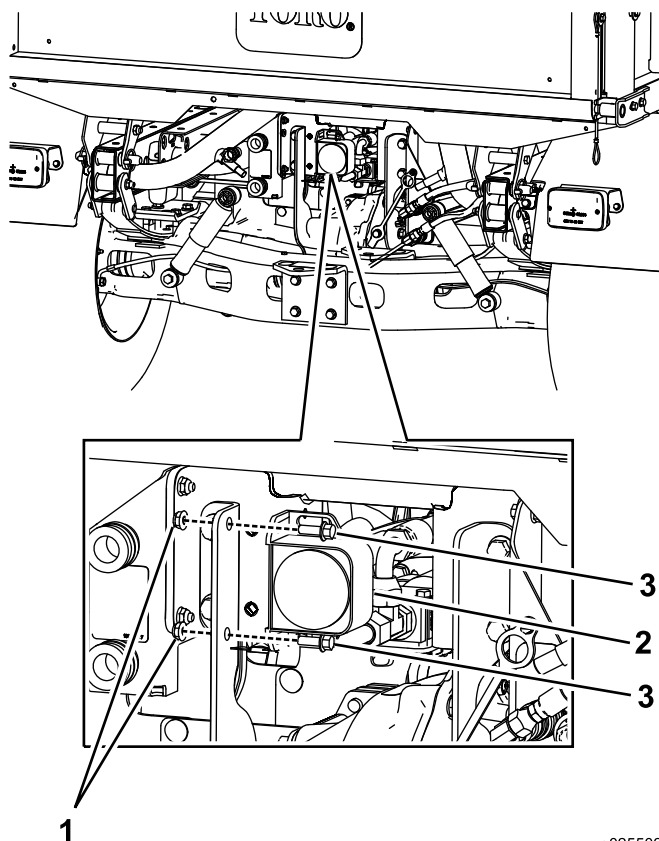

Figura 3

1. Cablagem do alarme de segurança 2. Alarme de segurança

7. Encaminhe a cablagem para a frente da máquina seguindo a restante cablagem (Figura 4).

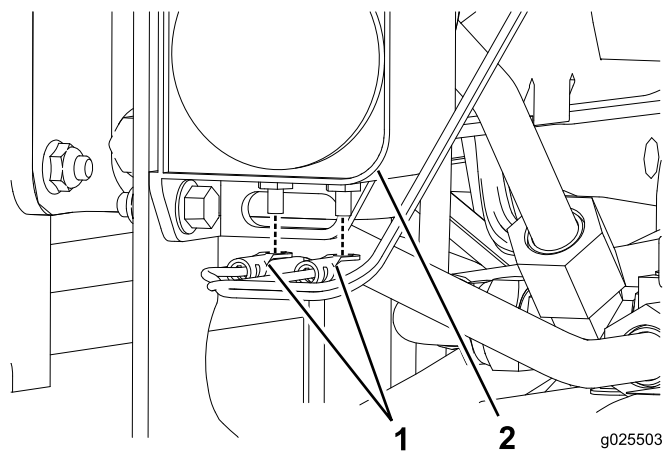

Figura 4

1. Cablagem do alarme de segurança

8. Prenda a cablagem com cintas de cabos.
9. Retire os parafusos e retire o painel de controlo entre os 2 bancos (Figura 5).

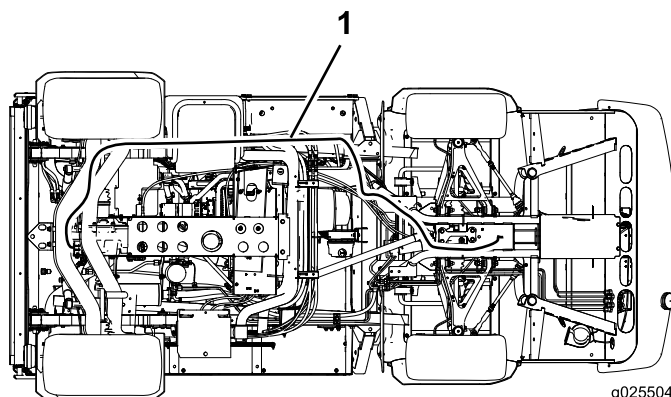

Figura 5

1. Parafusos 2. Painel de controlo

10. Desligue o conector do indicador de mudança da cablagem do veículo (Figura 6).

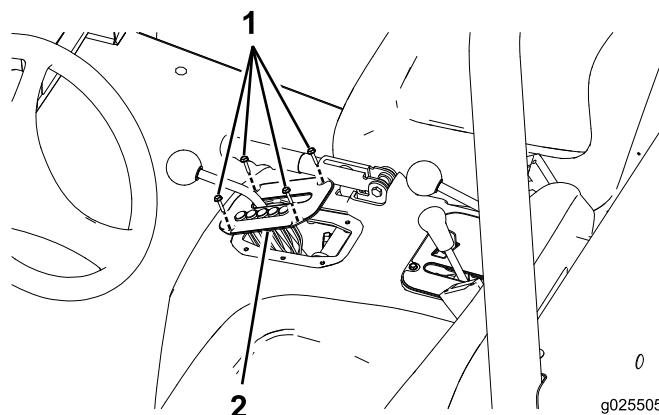

Figura 6

1. Conector do indicador de mudança 2. Cablagem do veículo

11. Ligue o indicador de mudança à cablagem do alarme de segurança (Figura 7).

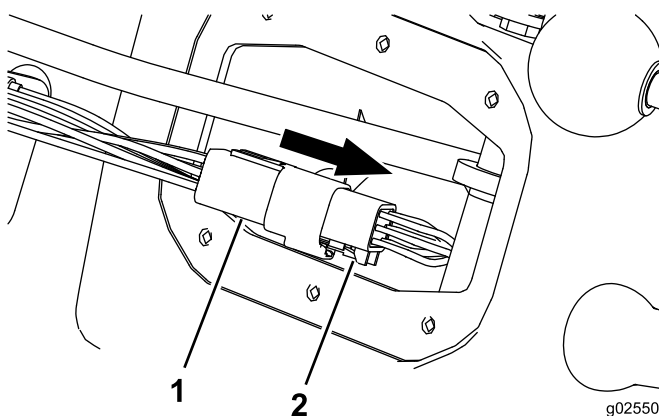

Figura 7

1. Conector do indicador de mudança 2. Cablagem do alarme de segurança

12. Ligue a cablagem do conector do veículo à cablagem do alarme de segurança (Figura 8).

Nota: Certifique-se de que a cablagem não está no caminho de peças móveis.

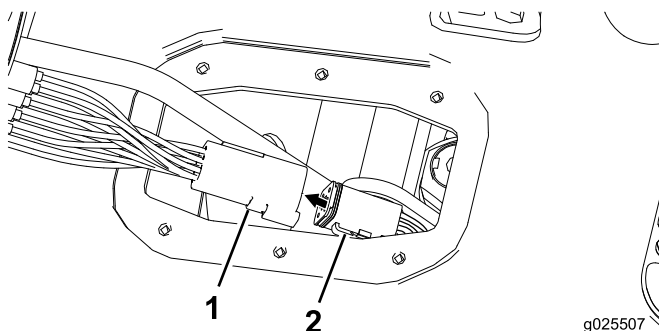

Figura 8

- | | |
|------------------------|------------------------------------|
| 1. Cablagem do veículo | 2. Cablagem do alarme de segurança |
|------------------------|------------------------------------|

13. Volte a colocar o painel de controlo.

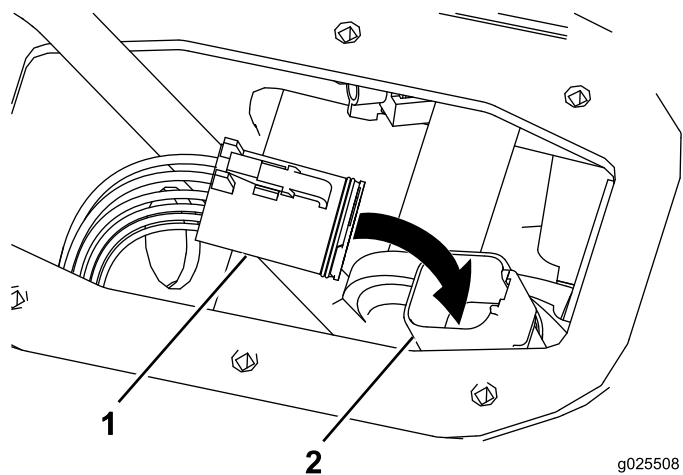

Count on it.