



Kit de guardabarros

Unidad de tracción Groundsmaster Serie 7200

Nº de modelo 117-9170

Instrucciones de instalación

⚠ ADVERTENCIA

CALIFORNIA

Advertencia de la Propuesta 65

Este producto contiene una o más sustancias químicas que el Estado de California considera causantes de cáncer, defectos congénitos o trastornos del sistema reproductor.

Instalación

Piezas sueltas

Utilice la tabla siguiente para verificar que no falta ninguna pieza.

Descripción	Cant.	Uso
Montaje del guardabarros	1	Instale el guardabarros derecho.
Guardabarros derecho	1	
Tornillo autorroscante (5/16" x 5/8")	2	
Perno (1/4" x 5/8")	2	
Tuerca (1/4")	2	
Guardabarros izquierdo	1	Instale el guardabarros izquierdo.
Tuerca (3/8")	2	
Perno (3/8" x 3/4")	2	

Preparación de la máquina

- Coloque un gato de suelo apropiado debajo del tubo del parachoques trasero, y eleve los neumáticos traseros del suelo ([Figura 1](#)).

Nota: Coloque los gatos fijos debajo del parachoques trasero.



Figura 1

1. Tubo del parachoques trasero
2. Gato de suelo

2. Retire las ruedas traseras.
3. Elimine los residuos del hueco de la rueda, incluyendo cualquier residuo que estuviera atrapado en el conjunto del freno.

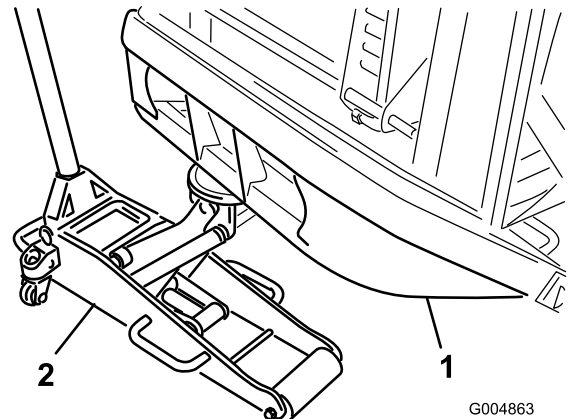

Instalación del guardabarros derecho

1. Retire el perno que sujeta la abrazadera al canal del bastidor en el lado derecho de la máquina (Figura 2).



Figura 2

1. Soporte de la
2. Perno

2. Introduzca la parte inferior de la abrazadera a través de la ranura de la parte superior del soporte del guardabarros (Figura 3).

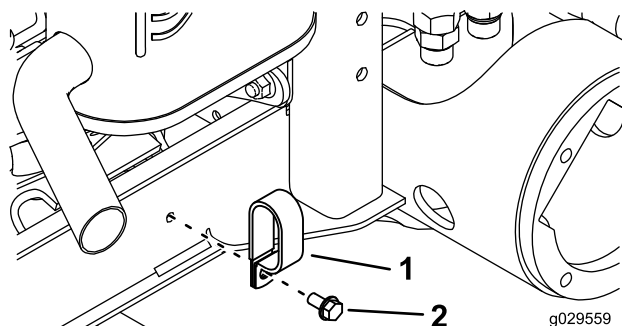

Figura 3

1. Montaje del guardabarros

3. Monte provisionalmente la abrazadera y el soporte del guardabarros en el canal del bastidor con el perno que retiró anteriormente.
4. Posicione el soporte del bastidor horizontalmente sobre el canal del bastidor.

5. Utilice el soporte del bastidor como plantilla para localizar y marcar los otros 2 taladros de montaje del guardabarros en el canal del bastidor (Figura 4).

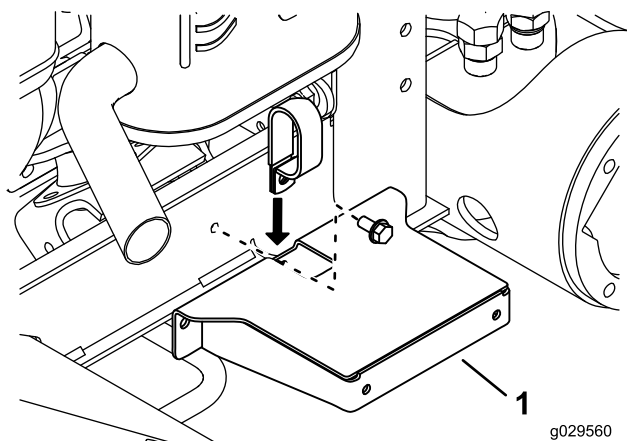

Figura 4

1. Marcar aquí.

6. Retire el perno y la tuerca que sujetan la abrazadera y el soporte del guardabarros al bastidor (Figura 5).

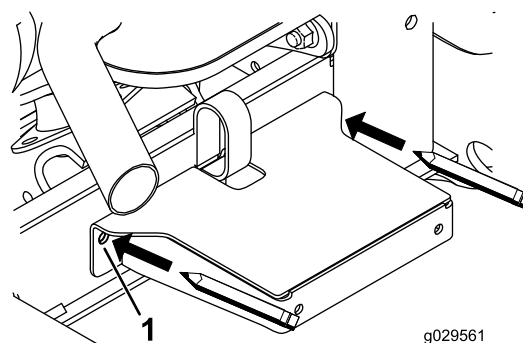

Figura 5

1. Perforar aquí.

7. En las posiciones marcadas en el paso 5, perfora 2 taladros (7,13 mm de diámetro) a través del canal del bastidor (Figura 5).
8. Monte provisionalmente la abrazadera y el soporte del guardabarros en el canal del bastidor con la abrazadera, el perno y la tuerca (ver Figura 3).

9. Usando los taladros que acaba de perforar, sujete el soporte del guardabarros en el canal del bastidor con 2 tornillos autorroscantes (5/16" x 5/8"), según se muestra en [Figura 6](#).

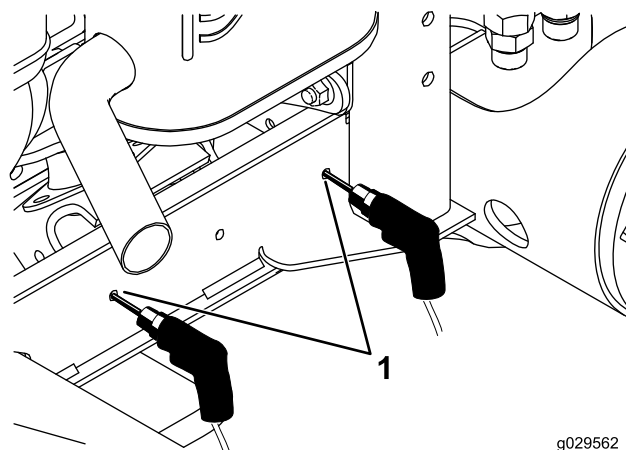

Figura 6

1. Tornillo autorroscante (5/16" x 5/8")

10. Apriete todos los herrajes.
11. Monte provisionalmente el lateral del guardabarros derecho en el soporte del guardabarros con 2 pernos (1/4" x 5/8") y 2 tuercas (1/4"), según se muestra en [Figura 7](#).

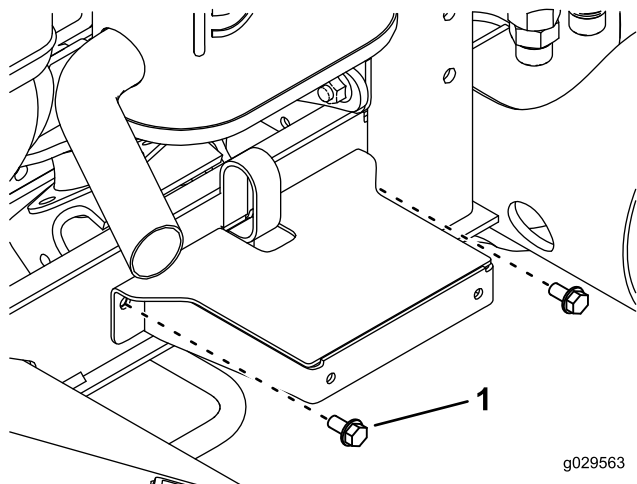

Figura 7

1. Guardabarros derecho 3. Tuerca (1/4")
2. Perno (1/4" x 5/8")

12. Monte provisionalmente el soporte de la parte superior del guardabarros en el soporte del depósito de combustible con 2 pernos (3/8" x 3/4") y 2 tuercas con arandela prensada (3/8"), según se muestra en [Figura 7](#).

Nota: Asegúrese de que el guardabarros no roza contra el rotor del freno, y apriete las fijaciones.

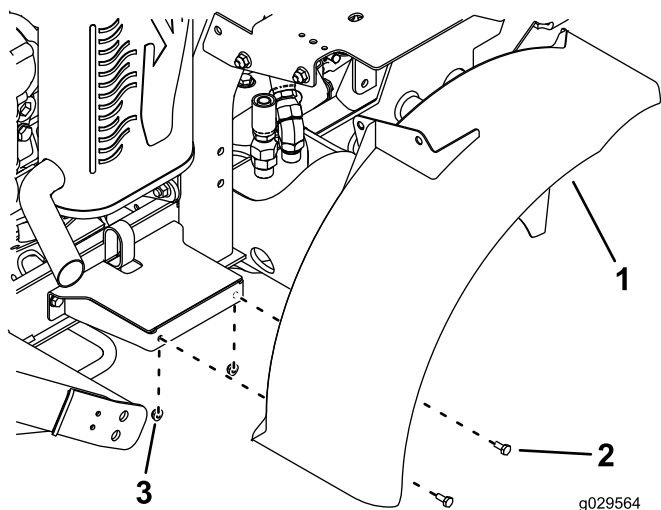
Instalación del guardabarros izquierdo

1. Desconecte el cable del borne negativo de la batería.
2. Desconecte el cable del borne positivo de la batería.
3. Retire el perno de cuello cuadrado, la arandela, la pletina de sujeción de la batería y la tuerca que sujetan el batería ([Figura 8](#)).

Nota: Guarde la pletina de la sujeción y las fijaciones.



Figura 8

1. Perno de sujeción de la batería 2. Bandeja de la batería

4. Retire la batería de su bandeja ([Figura 8](#)).
5. Retire la bandeja de la batería de la plataforma ([Figura 8](#)).

Nota: Deseche la bandeja de la batería.

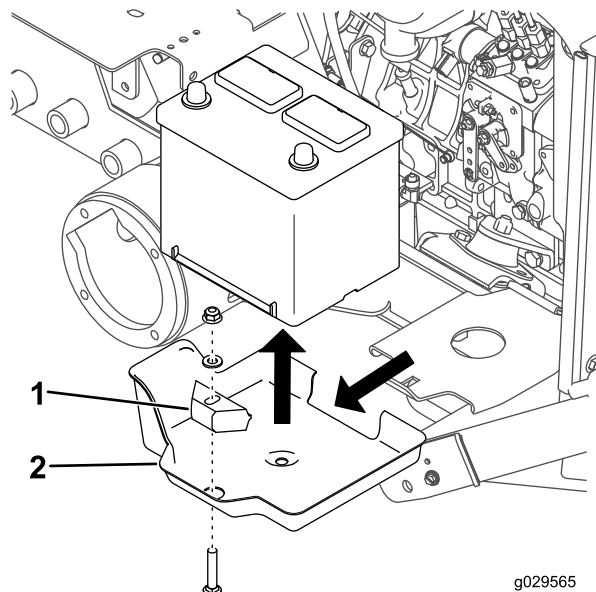
6. Monte provisionalmente el soporte de la parte superior del guardabarros izquierdo en el soporte del depósito de combustible con 2 pernos ($\frac{3}{8}$ " x $\frac{3}{4}$ ") y 2 tuercas ($\frac{3}{8}$ "), según se muestra en [Figura 9](#).



Figura 9

- | | |
|--|---------------------------|
| 1. Soporte del depósito de combustible | 2. Guardabarros izquierdo |
|--|---------------------------|

-
7. Coloque la batería sobre la plataforma.
 8. Monte provisionalmente la batería en la bandeja de la batería con el perno de cuello cuadrado, la pletina de sujeción, la arandela y la tuerca que retiró anteriormente ([Figura 10](#)).

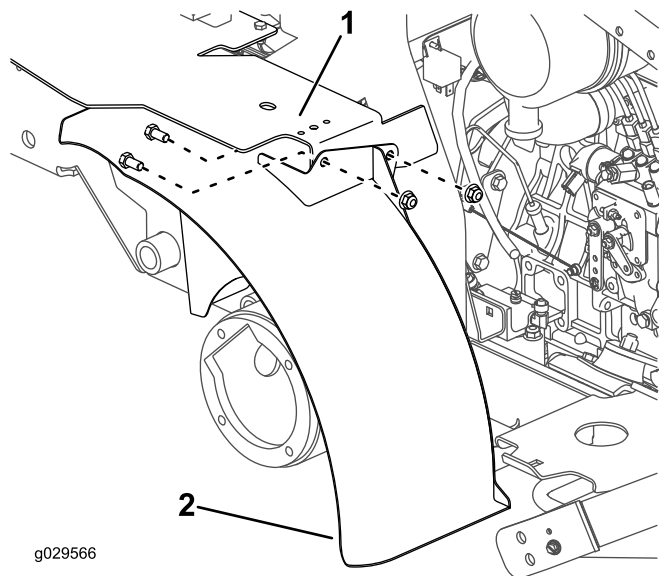
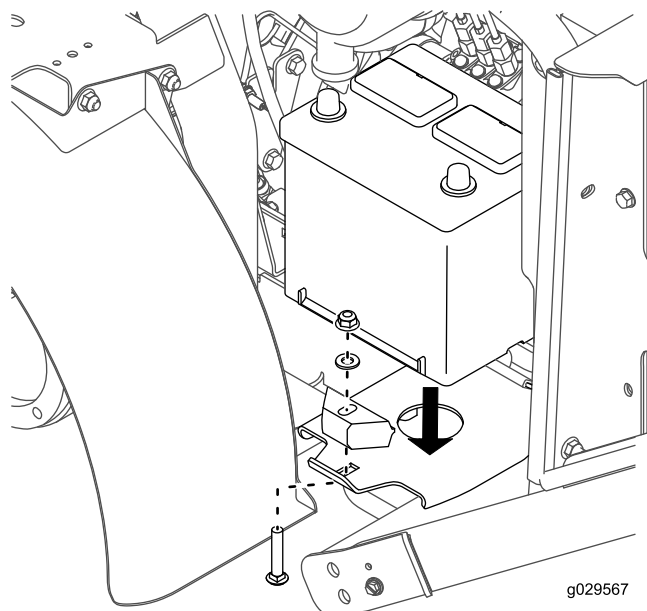

Figura 10

-
9. Apriete los herrajes.
 10. Conecte el cable positivo de la batería a la batería, y luego conecte el cable negativo a la batería.

11. Instale las ruedas motrices.
12. Apriete las tuercas de las ruedas a 102–115 N m.
13. Retire los soportes y baje la máquina.

Nota: Compruebe que los neumáticos no rozan contra los guardabarros al conducir la máquina.