



Kit complementario Guardian® Recycler® Fino

Cortacésped base de 183 cm para Groundsmaster® 3320, 3280-D y 7200

Nº de modelo 30346

Instrucciones de instalación

Antes de instalar este kit, consulte las instrucciones de seguridad y la información general del producto en el *Manual del operador* de su unidad de tracción.

1. Coloque bloques de apoyo debajo de la carcasa para evitar caídas accidentales.
2. Retire las cubiertas de las correas de la parte superior de la carcasa.
3. Coloque las cámaras de reciclado derecha, central e izquierda debajo de la carcasa, alineando los taladros de montaje según se muestra en [Figura 1](#).





Figura 1

- | | | |
|-------------------|------------------------|---------------------------|
| 1. Cámara derecha | 3. Cámara izquierda | 5. Rodillo |
| 2. Cámara central | 4. Soporte del rodillo | 6. Espaciador del rodillo |

Nota: Utilice la tabla siguiente para determinar el número de taladros de montaje a utilizar para cada cámara según el tipo de carcasa.

Unidades de tracción	Número de taladros usados - cámara izquierda	Número de taladros usados - cámara central	Número de taladros usados - cámara derecha
Groundsmaster 3280/3320	4	6	5
Groundsmaster 7200/7210	6	6	6

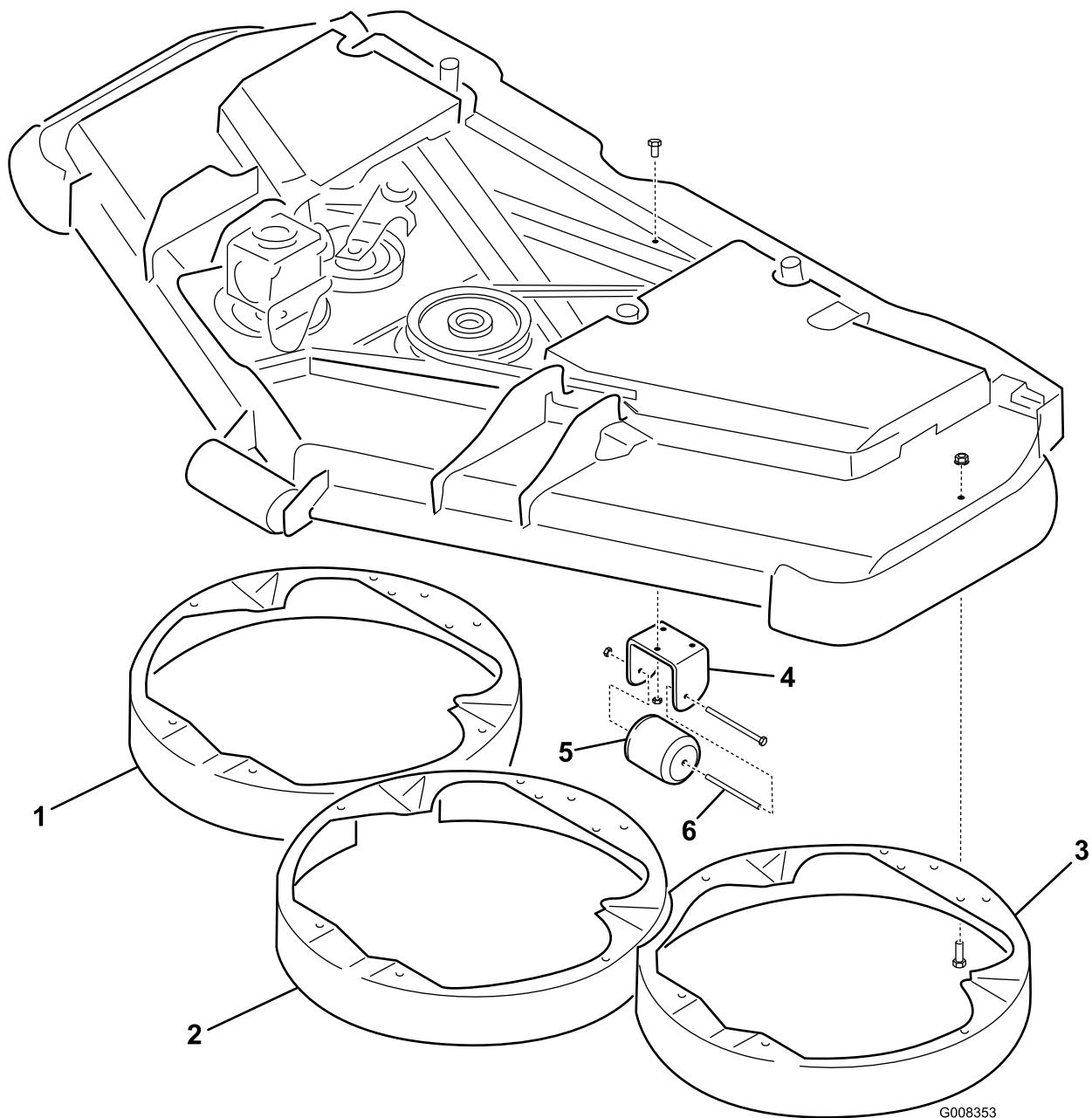
4. Sujete las cámaras a la carcasa con pernos de cuello cuadrado (5/16" x 3/4") y tuercas (5/16").

Nota: Coloque las tuercas en el exterior de la carcasa (Figura 1).

5. Monte el soporte del rodillo en la cara inferior de la carcasa con 3 pernos de cuello cuadrado (5/16" x 1") y 3 tuercas (5/16"), según se muestra en Figura 1.
6. Monte el rodillo en el soporte con el perno, el espaciador y la tuerca.

Nota: Para utilizar la unidad de corte con el ajuste de altura de corte de 25 o 38 mm, coloque el rodillo en los taladros superiores de los soportes.

7. Instale las cuchillas, los protectores de césped y los pernos de las cuchillas (Figura 2).



Figura 2

- | | |
|-----------------------|-------------------------|
| 1. Eje de la cuchilla | 3. Protector de césped |
| 2. Cuchilla | 4. Perno de la cuchilla |

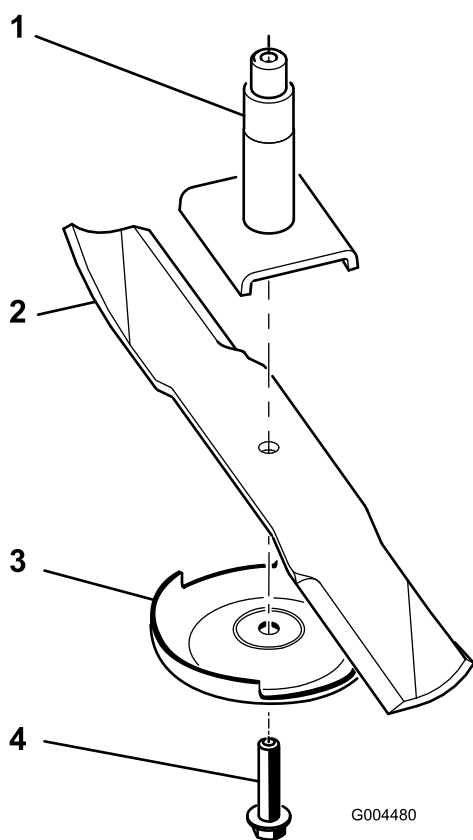

Figura 3

- | | |
|----------------------------|----------|
| 1. Pegatina identificativa | 2. 13 cm |
|----------------------------|----------|

8. Apriete los pernos de la cuchilla a 115-149 N·m.

Importante: La parte curva de la cuchilla debe apuntar hacia arriba para asegurar un corte correcto.

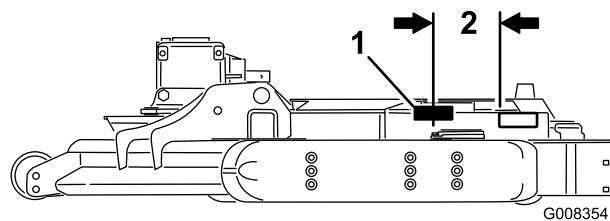
9. Gire las cuchillas para asegurar que no choquen con ningún componente.
10. Apriete firmemente todos los herrajes.
11. Instale las cubiertas en la parte superior de la carcasa.
12. Retire los bloques y baje la carcasa.
13. Aplique la pegatina identificativa al costado de la carcasa, aproximadamente 13 cm por detrás de la placa que contiene los números de serie (Figura 3).

Nota: Asegúrese de que la superficie de montaje está limpia.



Count on it.